平成23年
September
9月号

広報 かしま
- KASHIMA -

No. 1013

写真

第31回佐賀県消防操法大会

『第31回佐賀県消防操法大会』が７月31日に有明佐賀空港グラウンドで開催され、積載車ポンプ操法の部に、鹿島市消防団浜町分団が出場しました。

浜町分団は、６月から７月末まで約２カ月間、鹿島消防署の指導のもと厳しい訓練に励まれました。

大会当日は、訓練の成果を十分に発揮し、優勝団に引けを取らない見事な演技を披露されました。

◎大会出場選手紹介

指揮者　木下一郎さん　１番員　小森一通さん
２番員　中島輝明さん　３番員　田中　学さん

鹿島市	人口	世帯数	対前月比	
	31,497 人	10,623 世帯	＋ 1 人	＋ 3 世帯
鹿島	14,316 人	5,222 世帯	＋ 5 人	＋ 3 世帯
能古見	3,843 人	1,162 世帯	－ 3 人	－ 1 世帯
古枝	3,200 人	986 世帯	－ 6 人	－ 2 世帯
浜	3,221 人	1,057 世帯	－ 1 人	＋ 2 世帯
北鹿島	3,703 人	1,217 世帯	＋ 1 人	＋ 1 世帯
七浦	3,214 人	979 世帯	＋ 5 人	0 世帯
男	14,767 人		＋ 5 人	
女	16,730 人		－ 4 人	

平成２３年７月３１日現在

市の木　きんもくせい　市の花　さくら

～主な内容～

▶特集　敬老の日……２～３
▶平成22年度鹿島市の決算状況……４～５
▶子どもたちの家庭学習を応援しましょう……６
▶情報掲示板ワイド……７～10
▶トピックス……11
▶エイブルに行ってみよう……12
▶こんなときこのひとこと　ほか……13
▶今すぐやろう温暖化対策　ほか……14
▶みんなのあんしん介護保険……15
▶情報掲示板……16～19
▶健康……20～21
▶９月の子育て……22～23
▶くらしの情報……24

みんなで祝いましょう

敬老の日

多年にわたり家族や地域社会に尽くしていただいたお年寄りを敬愛し、長寿を祝う日として『敬老の日』が定められています。

この日を契機として、皆さん一人ひとりがさまざまな高齢者の問題を身近なこととして理解しましょう。

そして、だれもが生きがいを持ち健康で安心して生活できる豊かな長寿社会を目指しましょう。

◆敬老行事

この日を中心に各地区で敬老行事が行われますので、積極的にご参加ください。

敬老行事の場所と日程			
鹿　島	区ごとに開催		
能古見	区ごとに開催		
古　枝	祐徳稲荷神社参集殿	9/19	10時～
浜	臥竜ヶ岡体育館	9/19	10時～
北鹿島	北鹿島体育館	9/19	10時～
七　浦	七浦海浜スポーツ公園	9/19	10時～

◆関連事業

県および市では、高齢者の健康と長寿を祝って次の事業を行います。

◉敬老祝金と敬老祝品の贈呈

県内・市内に１年以上住所を有する人が対象です。

[佐賀県]

今年度で100歳になる人に祝品を贈ります。

[鹿島市]

今年度で88歳になる人と100歳以上の人に祝金を贈ります。

詳しくは　保険健康課長寿社会係　☎(６３)２１２０

すこやか長寿祭

◆第41回鹿島市老人クラブ大会

と　き　９月16日(金)　９時～15時
ところ　鹿島市民会館大ホール
内　容　式典および講演　９時～12時
演芸交流会　13時～15時
特別出演
佐賀県警察音楽隊による
音楽のつどい　14時30分～

詳しくは　鹿島市老人クラブ連合会事務局
☎(６２)３３９０

◆ 趣味の作品展

と　き　９月16日(金)
ところ　鹿島市民会館ホワイエ
応募資格　市内在住の60歳以上の人
(グループ出品もできます)
応募部門　絵画・写真・工芸・手芸・彫刻等
応募期限　９月９日(金)
※土・日を除く

◆ スポーツ大会

と　き　10月６日(木)※雨天順延
８時30分～12時30分
ところ　中川公園グラウンド

高齢者福祉サービスの紹介

高齢者福祉に関する相談・問合せ先
市保険健康課長寿社会係　☎(６３)２１２０
地域包括支援センター　☎(６３)２１６０

元気な人へ 生きがいづくり、介護予防への支援

老人クラブ活動
生きがいと健康づくりによる元気な高齢者づくりに取り組んでいます。

シルバー人材センターでの活動
様々な経験を生かして働くことにより生きがいを見つけてみませんか。

生きがいデイサービス
レクリエーション、健康チェック、入浴、昼食などで楽しい１日を過ごせます。

陶芸教室
陶芸を通じて仲間づくり。

支援が必要な人へ 生活へのお手伝い

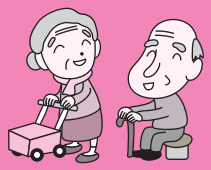

食生活改善事業（会食）
ひとり暮らしの高齢者が月１回公民館等に集まり一緒に食事を作って食べ、食生活を改善します。

軽度生活援助
ひとり暮らしの高齢者、または高齢者のみの世帯で、生活面で援助の必要な人に、調理・洗濯・掃除などをお手伝いします。

外出支援サービス
車イスや補助具を使用している人で、指定された遠隔地域の人に市内の通院や公共施設への外出を車イス搬送用の車でお手伝いします。

グループリビング
近くに身寄りがなく、自立した高齢者の人で、一人で生活するのが不安な人。共同で助け合いながら生活してみませんか？

グループリビングショートステイ
ひとりで家にいるのが不安な人や家族が不在の時、グループリビングの空き部屋に短期間の宿泊ができます。

配食サービス
ひとり暮らしの高齢者、または高齢者のみの世帯で調理のできない人、健康管理の必要な人に栄養のバランスのとれた食事をお届けします。

介護が必要な人へ お手伝い

紙オムツ支給
在宅で常時失禁状態にある高齢者の人に対し、所得に応じて紙オムツを支給しています。

高齢者位置検索システム
徘徊行動がみられる高齢者を介護している家族に、高齢者位置検索システム利用時の初期費用を助成します。

その他のサービス

愛の一声ネットワーク
ひとり暮らしの高齢者の人を中心にネットワークをつくり、一日一回の見守りを行います。

緊急通報設置
ひとり暮らしの人に緊急通報装置を取り付け近隣の人による見守りを行います。

※　サービスによって、事前に訪問調査を行い、利用できるか判定が必要になります。
　　また、介護保険サービスと合わせて利用できるサービスもありますので、ご相談ください。

鹿島市高齢者憲章　平成18年３月制定

私たち市民は、高齢者が家庭や社会で尊重され、生きがいとゆとりのある健康長寿と福祉のまちづくりをめざし、この憲章を定めます。

一、高齢者を尊敬し、みんなでささえあうまちをつくりましょう。
一、高齢者が、生涯を通じて学び、生きがいのある暮らしができるまちをつくりましょう。
一、高齢者すべてが、心身ともに健やかに、自立した生活ができるまちをつくりましょう。
一、高齢者のゆたかな知識と経験を生かし、社会の一員として活躍できるまちをつくりましょう。
一、高齢者が安心して暮らせるよう、保健・医療・福祉の充実したまちをつくりましょう。

平成２２年度 鹿島市の決算状況

◆決算の概要

会計区分		歳入	歳出	決算収支
一般会計（地方財政状況調査）		１３２億6,３０７万円	１２８億5,１５２万円	４億１,１５５万円
特別会計	公共下水道事業	９億3,６３２万円	９億3,４９５万円	１３７万円
	谷田工場団地造成・分譲事業	９９万円	２５万円	７４万円
	国民健康保険	４０億7,９９７万円	４０億2,８７７万円	5,１２０万円
	老人保健	１５２万円	１５２万円	０万円
	後期高齢者医療	３億3,８５３万円	３億3,７８０万円	７３万円

平成22年度の各会計の決算状況は、平成22年度末に廃止された老人保健特別会計を除くすべての会計で黒字決算となりました。これらの決算は９月市議会に提案し、市議会決算審査特別委員会での審査を経て、12月市議会で決算認定（適否）の採決が行われます。

詳しくは 財政課財政係 ☎（６３）２１１４

◆一般会計決算の状況（構成）

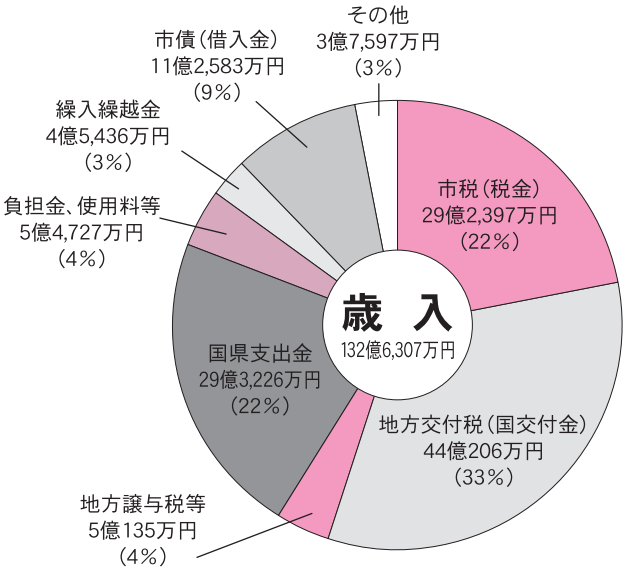

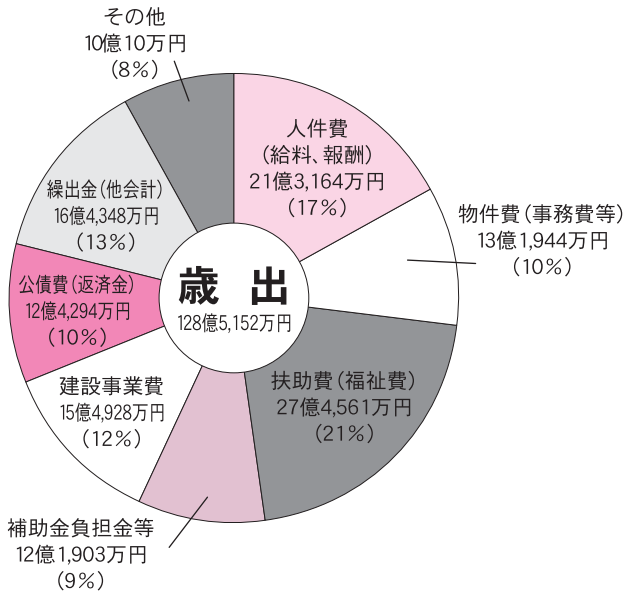

◆指標でみる財政事情

主な指標と説明		22年度	21年度
経常収支比率	市税や普通交付税など毎年入ってくる財源がどのくらい自由に使えるかの指標で、財政構造の弾力性（余裕）を示し、低いほど余裕があります。 経済・雇用対策による物件費の増、子ども手当支給による扶助費の増などがあったものの、公債費や補助金負担金等が減少したことにより4.8ポイントの改善となりました。	**８７.６％**	９２.４％
財政力指数	市町村の財政力（自前で調達できる財源）を示す指標で、1.000に近いほど財政に余裕があります。 鹿島市の税収は堅調で一定水準を確保しているので、さらに自主財源の充実を目指します。	**0.４２６％**	0.４４１％
起債制限比率	市町村の標準的な一般財源の規模を「標準財政規模」といい、これに対する公債費の割合で、現在の借金額が妥当か判断する数値。 公債費のピークであった平成18年度以降は着実に減少しており、今決算では1.5ポイントの改善となりました。	**８.８％**	１０.３％
実質公債費比率	起債制限比率に公共下水道など公営企業や衛生施設組合など一部事務組合を含めたもの。18%以上の団体は地方債の借入に適正化計画の策定と県知事の許可が必要となり、25%以上になると借入が制限されます。 今決算では2.5ポイントの改善となり、今後もゆるやかに減少していくものと想定しています。	**１３.３％**	１５.８％

◆平成２２年度の主な目的別予算配分（決算額、構成比）

議会・総務・消防
26億3,474万円
21％

福祉・衛生
51億5,108万円
40％

農林水産業の振興
7億7,129万円
6％

商工観光・雇用対策
5億7,698万円
4％

土木・建設・災害復旧
9億9,159万円
8％

学校教育・生涯学習
14億8,290万円
12％

◆財政の現状と今後の展望

鹿島市一般会計では、行財政改革の成果もあり、平成12年度以降、財政調整基金（貯金）の取崩しをすることなく財政運営を行っています。

また、平成12年度のピーク時には138億円あった市債（借入金）残高は、平成23年度末で89億円に減少する見込みです。返済金の金額を国からの交付金で賄（まかな）える「臨時財政対策債」を除けば、実質53億円の市債（借入金）残高になると見込んでいます。

平成22年度の歳入全体としては、国の経済対策として実施された各種交付金事業の増加により、前年比1.1％の増となったものの、税収については長引く世界的な不況の影響を受け、前年比0.6％の減となり、自主財源の確保が厳しくなっている現状にあって、地方交付税（国の交付金）や国県の補助金などに依存する形になっています。

また、震災の影響により、当面は地方交付税や国県の補助金などについても大幅な増加は見込めず、引き続き厳しい財政運営を行っていく必要があると予想されます。

歳出面では、少子高齢化対策、道路整備、公共下水道事業などの都市基盤整備、さらに基幹産業である農林水産業の活性化対策、学校施設の改修などで、今後も引き続き財政需要の増加が見込まれるなか、事業の優先度を検証し、さらなる財政の健全化を図っていく必要があります。

子どもたちの家庭での学習を応援しましょう！！
～お子さんの生活リズムに家庭学習を！～

平成23年３月に実施された県立高校入試では、西部中、東部中の受験者の平均点は、県内でもかなり上位にありました。これは、小・中学校での細やかな指導の積み重ねが成果として現れたものと思われます。しかし、さらに活用面も含めた学力を向上させるためには、家庭学習の充実の必要性が下記調査から見えてきました。

家庭学習状況調査結果《平成23年度１学期実施》から

（１）学校の授業以外に、普段（月～金曜日）、１日あたりどれくらいの時間、勉強しますか？

《鹿島市の子どもたちは》

小学６年生では、１時間以上学習している児童は、全国とほぼ同じで54％でした。また、98％の児童は短時間でも家庭学習をしていると答えています。

中学３年生では、２時間以上学習している生徒は、25.8％で全国平均35.7％とくらべると10％ほど低い割合となっています。

（２）（１）の内、宿題とは別の勉強をする時間は、どれくらいですか？

《鹿島市の子どもたちは》

小学校６年生では、「宿題とは別の勉強はまったくしない」児童が35.1％、中学3年生では18.6％おり、「30分より少ない」を含めると、小学６年生では、73.7％、中学３年生では、43.8％となっており、宿題さえ終われば安心という傾向があるようです。

しかし、基礎学力の定着、活用力を伸ばすためには、宿題以外にも主体的な学習が必要と考えられます。

（３）家庭で時間を決めて勉強することができていますか？

《鹿島市の子どもたちは》

時間を決めて勉強している子どもは小学６年生で約５割、中学３年生で約３割で、計画的に学習している児童生徒は少ないようです。このことが改善すると学力向上のきっかけになると思われます。

◎家庭学習のポイント

①毎日、いつもの時間にいつもの場所で学習する。
②集中して勉強する。
③机の上をきれいに整とんして姿勢よく勉強する。

◎家庭学習の目標時間

〈小学校〉低学年：30分
中学年：45～60分
高学年：60～90分
〈中学校〉１・２年：２時間
３年：３時間

いつもの時刻にいつもの場所で集中して家庭学習！

今日から２学期がスタートしましたが、子どもたちは、ゆったりとした夏休みの生活から、抜け出せていますか？

新たなことが始まる節目は、生活のリズムを見直し、改善する最良のタイミングです。特に、最初の１週間に重点的に取り組むと効果が出やすいです。

そのためには、家庭学習を始める時刻を決めるのがポイントです。曜日によって違ってかまいません。ぜひ、ご家庭でお子さんが机に向かう時刻を決め、テレビを消すなど、お子さんの毎日の取組のサポートをお願いします。

◎お子さんへのサポート

○お子さんが家庭学習をがんばっているとき、その努力を認めてほめてあげてください。
○「宿題終わった？」という問いかけだけでなく、時には側に寄り添って、学習に関わっていただくと子どもたちの意欲につながります。

詳しくは　鹿島市学力向上推進委員会（教育総務課内）　☎（６３）２１０３

お知らせ

鹿島市国民健康保険の医療費通知方法を変更します

鹿島市国民健康保険被保険者の医療費について、例年９月に１年間分を、嘱託員（区長）を通じお知らせしておりましたが、２カ月ごとに郵送でお届けするように変更します。

当面は移行期間として、右表の予定でお知らせします。

詳しくは　保険健康課国保係　☎（６３）２１２０

医療費通知送付年月	お知らせする診療月
平成23年９月	平成22年３月～平成23年２月
平成23年10月	平成23年３月
平成23年11月	平成23年４月～平成23年５月
平成23年12月	平成23年６月～平成23年７月
平成24年１月	平成23年８月～平成23年９月
平成24年３月	平成23年10月～平成23年11月

お知らせ

市民便利帳を全世帯に無料配布します

市では、このたび、市内の各団体および事業者の皆さんのご協力により「市民便利帳」を作成しました。

前半は「鹿島再発見」と題して観光情報などの地域資源を紹介、後半は市役所での手続きなどを紹介する「行政ガイド」で構成し、Ａ４判約１００ページの冊子となります。

９月中に嘱託員（区長）を通じて各世帯に配布しますので、ご家庭の身近なところに置いていただき、暮らしのパートナーとしてご活用ください。

詳しくは　企画課情報統計係　☎（６３）２１０１

お知らせ

「旧　茶のしずく石鹸」（2010年12月７日以前販売分）による危害にご注意！

2011年５月20日に株式会社悠香より、「旧茶のしずく石鹸」（2010年12月７日以前の販売分）について、使用の中止と交換または返品の対応に関するお知らせが出されています。

県内でも、石鹸使用により小麦アレルギーを発症したという相談や症例があがっています。（石鹸に含まれる小麦由来成分により、小麦を含む食事の後に運動した際、全身性のアレルギーを発症するリスクが高い可能性があります。）

石鹸の目・鼻などの粘膜部分への使用をさけるとともに、使用中または使用後に、まぶたのはれ、息苦しさ、じんましん、しっしん、顔や体のはれ・赤み、腹痛などの症状が現れた場合は、石鹸が原因の可能性もあるので、使用を控え、速やかに医師に相談しましょう。

問題点

◉相談件数が自主回収公表以降、激増している。
◉きわめて重篤なアレルギー（アナフィラキシー反応など）を発症した人もいる。
◉アレルギーがなかった人が、突然小麦アレルギーを発症している。
◉小麦製品を食べられなくなり、生活に支障をきたしている人もいる。

アドバイス

◆「旧茶のしずく石鹸」を使用している人は、すぐに使用を中止する。
◆石鹸などの使用で、体調の異常を感じた人は、速やかに病院を受診する。
◆アレルギー症状のある人は、担当医の指示に従い、自己判断で治療をやめないこと。

詳しくは　消費生活相談窓口（商工観光課商工労政係）
☎（６３）３４１２

募集

【緊急雇用対策】日日雇用職員を募集します

～市では、国の「緊急雇用創出基金事業」に取り組んでいます～

◘市が直接雇用する事業（雇用予定10月～）

就業を希望する人は、総務課または市のホームページ『各種案内・募集』で配布する専用の「申込書」を総務課職員係☎（６３）２１１３に提出してください。業務内容などの詳細は、市のホームページや下記の問合せ先、またはハローワーク☎（６２）４１６８にお問い合わせください。

事　業　名	募集人員	雇用期間	業務内容	詳細の問合せ先
スクールソーシャルワーカー活用事業	２人	６カ月以内	教育や福祉の知識や経験を活用した、児童生徒への支援	教育総務課 ☎（６３）２１０３
特別支援教育等支援員事業	４人		特別の支援を要する児童生徒に対する支援	
学習支援員事業	１人		教員の補助、児童生徒への支援	

◘市の委託先が雇用する事業（雇用予定11月～）

就業を希望する人は、ハローワークに申し込んでください。

事　業　名	募集人員	雇用期間	業務内容	詳細の問合せ先
鹿島市観光情報発信番組作成事業	２人	５カ月以内	観光・イベントなどの情報番組を作成し、市内外へ発信する	㈱ネット鹿島 ☎（６３）１８６２

お知らせ

９月10日は『下水道の日』

◆下水道の日とは？

下水道の全国的な普及を図るため、1961年に『全国下水道促進デー』として始まりました。

９月10日に定められたのは、下水道の大きな役割のひとつである『雨水の排除』を念頭に台風シーズンであるこの時期が適当であるとされたことによります。

鹿島市も雨水路や雨水ポンプ場を整備しています。

◆もう一つの下水道の役割

海や川の汚染原因の70%は家庭の台所、洗濯、入浴などの生活排水だといわれています。下水道は、トイレだけでなく、これらの排水も下水道管を通して集め、浄化センターできれいにして海へ流しています。

◆下水道はくらしと環境を守ります

- **生活環境が改善されます**
  ☞悪臭やハエなどの発生を防ぎます。溝掃除も楽になります。
- **水洗トイレが使えます**
  ☞掃除などのお手入れが簡単で、子どもやお年寄りも安心して使えます。
- **川や海がきれいになります**

鹿島市の将来に美しい自然を残すためにも、ぜひ下水道への接続をお願いします。

また、排水設備の工事につきましては、市の指定工事店へお問い合わせください。

詳しくは　環境下水道課下水道係　☎（６３）３４１６

お知らせ

秋の交通安全県民運動

～ 守ろう交通ルール 高めよう交通マナー ～

９月21日（水）から30日（金）までの10日間、全国一斉に「秋の交通安全県民運動」が実施されます。

ドライバーの皆さん、交通事故の多くは交差点で起きています。交差点を通過する時は、歩行者・自転車などに十分注意し、安全を確かめましょう。

人優先の「思いやり運転」を心がけ、子どもや高齢者を交通事故から守りましょう。

自転車運転中の携帯電話使用等が禁止されます

自転車を運転するときに、携帯電話を使用したり、携帯電話や携帯ゲーム機などの画像を見ることが禁止されます。（罰則：５万円以下の罰金）

平成２３年９月１日から施行

詳しくは　総務課消防交通係　☎（６３）２１１３

お知らせ

９月９日は『救急の日』

－９月４日(日)から10日(土)までは『救急医療週間』です－

「救急の日」は、救急業務および救急医療に対して住民の理解と認識を深めていただくことなどを目的に昭和57年に定められました。

以来、毎年９月９日を「救急の日」とし、この日を含む１週間を「救急医療週間」として、全国各地でさまざまな行事が実施されます。

「助けたい」思いは一つ。つなげよう、救命リレー

心肺停止状態の人を助けるには、迅速な「救命リレー」が不可欠です。

「助けたい」思いから、救命リレーによって一命を取り留めた人は少なくありません。あなたも「いざ」というときのために、救命講習を受けましょう。

あなたの行動で大切な命が救えます。

応急手当やＡＥＤの使い方について講習会を行っています。

詳しくは　鹿島消防署救急係　☎(６３)１１１９

献血だからこそ支えられる尊い生命があります！

救急医療週間の行事の一環として、献血車による献血が実施されます。皆さんぜひご協力ください。

と　き　９月９日(金)　９時～13時

ところ　鹿島消防署内駐車場

お知らせ

９月11日は『警察相談の日』

警察では、警察相談専用電話の「＃９１１０」番にちなんで、毎年９月11日を「警察相談の日」としています。相談は、警察本部の警察相談室のほか、各警察署でも受け付けています。

＃９１１０とは？

不審な電話やメールが来た、身近なトラブルで相談があるなどという方のために24時間相談可能な相談専用ダイヤル「＃９１１０」番を設置しています。

電話回線が「ダイヤル式」「一部のＩＰ電話」からは、「０９５２(２６)９１１０」番におかけください。

プライバシーや個人情報の保護などには十分配慮しておりますので、遠慮なくご相談ください。

詳しくは　鹿島警察署　☎(６３)１１１１

お知らせ

鹿島市国民健康保険　特定健診
ヘルスサポート事業が始まります

通院中の人が、病院受診のときに、特定健診と同じ検査を無料で受けることができるヘルスサポート事業が始まります。希望者は、ヘルスサポート実施医療機関に申し出てください。

対 象 者　鹿島市国保特定健診対象者で通院中の人
（特定健診を受診された人、人間ドック・脳ドックの市からの助成を受けられた人はヘルスサポートを受けられません）

自己負担　特定健診分は無料
ただし、通常の診療代はかかります

期　　間　９月１日(木)～12月24日(土)

必要なもの　国保被保険者証・特定健診受診券・特定健診受診票

実施医療機関　市内医療機関と谷口医院(嬉野市)
（詳細は、特定健診受診券・受診票をお送りした時や、未受診者通知に同封しています）

詳しくは　保健センター国保係
☎(６３)３３７３

イベント

第14回　かしま伝承芸能フェスティバル　開催

と　　き　９月11日(日)12時30分～16時
と こ ろ　祐徳稲荷神社
※雨天時祐徳稲荷神社参集殿
主　　催　同実行委員会
詳しくは　市観光協会☎(６２)３９４２
市商工観光課☎(６３)３４１２

同日開催七浦秋祭り奉納面浮立
(神事開始時間)
◉戸口神社(飯田)　８時～
◉鎮守神社(母ヶ浦)９時～
◉天子神社(音成)　10時30分～
※時間は変更になる場合があります。

※出演演目と出演時間は変更になる場合があります。

	出演演目	出演団体
12時	誕生院保育園よさこい	誕生院保育園
	おとなり保育園むつみ太鼓	おとなり保育園
	琴路神社の獅子舞	南川獅子舞保存会
	野畠面浮立	野畠面浮立保存会
	若殿分鉦浮立	若殿分鉦浮立保存会
	中村獅子舞	中村区
14時頃	アトラクション	鹿島日本舞踊協会
	西塩屋面浮立	西塩屋面浮立保存会
	祐徳の舞	祐徳稲荷神社
	長浜獅子舞	長浜獅子舞保存会
	上古枝面浮立	上古枝面浮立保存会
15時40分頃	日向ひょっとこ踊り	橘ひょっとこ踊り保存会

お知らせ

あなたの大切な人悩んでいませんか？
－９月10日(土)から９月16日(金)までは『自殺予防週間』です－

身近な人の苦しみに早めに気づき、支えるために、あなたにもできる４つのポイントがあります。

家族や仲間の変化に気づき、声をかける
不眠・身体の不調・欠勤・酒量の増加など悩みを抱えている人が発するサインに気づき、「眠れてますか？」など、自分にできる声かけをしてみましょう。

本人の気持ちを尊重し、耳を傾ける
悩みを話してくれたら、時間をかけて、できる限り傾聴しましょう。本人の気持ちを尊重し、共感した上で、相手を大切に思う自分の気持ちを伝えましょう。

早めに専門家に相談するよう促す
悩みや問題はさまざまです。相談を受けた側も、一人では抱え込まず、プライバシーに配慮した上で、医療機関・公的機関等の専門家への相談につなげましょう。

温かく寄り添いながら、じっくりと見守る
身体や心の健康状態について自然な雰囲気で声をかけて、あせらずに優しく寄り添いながら見守りましょう。

まずは相談を！心の悩み・不安の電話相談

佐賀いのちの電話	☎０９５２(３４)４３４３(24時間　年中無休)
自殺予防いのちの電話	☎０１２０(７３８)５５６(毎月10日８時～翌日８時)
佐賀県自殺予防夜間相談	☎０１２０(４００)３３７(毎日１時～７時)
自死遺族相談電話	☎０９０(７９２８)４１８６(水曜日11時～16時)

詳しくは　福祉事務所社会福祉係　☎(６３)２１１９

17年目の海の森下刈作業

豊饒(ほうじょう)の海を取り戻そうと、河川の上流部に広葉樹を植栽する『海の森植林事業』の下刈作業が７月30日、飯田矢答国有林で開催され、漁協者・市民・団体参加者など210人が参加しました。

参加者は事業の概要や作業の説明を受けた後、２ヘクタールの下刈作業を１時間かけて行いました。

毎年夏季に下刈作業、３月中旬に植林作業を継続して行うことで、森林の保水力の向上や海へ流れる水質の浄化という目的以上に、山・川・海の環境保全に対する意識の向上と林業・漁業への関心が図られてきているのではないかと考えます。

鹿島市消防団夏季訓練

８月16日に古枝林業体育館・祐徳稲荷神社駐車場において、鹿島市消防団夏季訓練が開催されました。

この訓練は、旺盛なる消防精神を練成し、規律を正し、一致団結した行動を確認し、防災に対するさまざまな要求に対応しうる消防団づくりを目的に毎年開催されています。

あいにくの雨となり、規模を縮小して開催されましたが､443人の団員が真剣なまなざしで訓練に取り組んでいました。

中学校サマーコンサート

８月21日に恒例の市内中学校音楽会「第21回サマーコンサート」が、市民会館大ホールで開催されました。

西部中学校66人、東部中学校44人の部員と保護者が一丸となって作り上げたコンサートで、中でも、７月に行われた佐賀県吹奏楽コンクールで演奏した曲は、積み重ねた練習の成果が表れ、すばらしい音色でした。

各校のポップスステージでは、子どもたちや保護者のダンスもあり盛り上がりました。また、両校合同で「負けないで」を演奏し、東日本大震災の被災者に向けてメッセージを送るとともに、募金活動も行いました。

最後は、両校合同で鹿島市民の歌の演奏と合唱を行い、心地よいひとときを締めくくりました。

優勝報告

納富分が優勝
鹿島市ミニバレーボールリーグ

５月31日から７月19日にかけて、ミニバレーボールリーグ(同実行委員会主催)が８チームの参加で開催されました。

各チームとも日頃の練習の成果を発揮して熱戦が繰り広げられ、好試合の連続でした。

結果、納富分チームが、唯一の無敗で優勝を果たしました。

夏の風物詩

８月１日 祐徳夏まつり

８月７日～８日 鹿島おどり

エイブル に行ってみよう

◉かしま市民立楽修大学入学要項
市内外問わず、老若男女どなたでもいつでも入学できます！
年会費 1,000円／年（高校生以下500円）
入学特典 「えいぶる事業」でチケット代金の割引、先行予約などが受けられます。（入学月から1年間有効）
詳しくは かしま市民立楽修大学 ☎(63)2138

第5回えいぶる事業 にわかと音楽でつながるいのち in 鹿島
東日本大震災復興チャリティーパフォーマンス

「はっぴぃ♡かむかむ」「ゆうあい一座」のにわかと「心の風車」が送る音楽で、被災地に元気を送ろう！
当日は、被災地支援のための募金をお願いします。また、震災報道新聞展・軽食・グッズ販売もあります。
と き 9月18日(日) 12時30分開場 13時30分開演
ところ 鹿島市民会館 全席自由
入場料 一般 1,000円 楽修大学生・高校生以下 500円 幼児は保護者膝の上での鑑賞無料

第6回えいぶる事業 ズーラシアンブラス&弦(つる)うさぎ 音楽の絵本コンサート

親子で楽しめる動物たちのクラシックコンサート。

と き 10月10日(祝) 14時開演
ところ エイブルホール 全席自由
入場料 一般 2,000円 中学・高校生 1,500円 小学生以下 1,000円 楽修大学生はそれぞれ500円引き 幼児は保護者膝の上での鑑賞無料

エイブル倶楽部 募集中講座のお知らせ

定員になり次第締め切りますので、早めにお申し込みください。
受講料 500円／1講座1回(材料費別)
詳しくは かしま市民立楽修大学 ☎(63)2138

3B体操教室【定員20人】
講師 大川内 千代 さん
とき 9月13日～平成24年2月28日 火曜日20時～21時30分
ところ 市民会館3階 大会議室

楽しいペン字教室②【定員25人】
講師 福田 高子 さん
とき 10月1日～平成24年5月12日 土曜日10時～12時
ところ エイブル2階 音楽スタジオ

詩吟教室(神伽流(しんかりゅう))【定員20人】
講師 高橋 伽宗(かしゅう) さん
とき 10月5日～平成24年3月14日 水曜日10時～12時
ところ エイブル2階 音楽スタジオ

パソコン教室 11月開講予定(全4回コース)
①入門編(午前)
②年賀状作り(午後)
③Excel入門編(夜間)
詳細は次号をご覧ください。

〈公開講座〉
受講料 楽大生 500円 一般 1,000円
ところ エイブル2階 調理実習室

季節のテーブルコーディネート講座 ～食卓に彩りを～【定員20人】
講師 福田 雅子 さん
とき 10月8日(土)10時～13時
材料費 500円

韓国料理教室 ～プルコギとナムル～【定員20人】
講師 金(キム) 慶淑(キョンスク) さん
とき 10月9・23日(日) (いずれか1回限り)10時～13時
材料費 800円

市民図書館 9月15日(木)～30日(金)の休館・HP閲覧停止のおしらせ

◘特別整理期間およびシステム更新のため、市民図書館を休館します
この期間中にシステム更新、蔵書点検や書架の整理、本の配置換え・修理など、開館中にはできない作業を行います。この期間の返却本は、本のポスト(正面玄関に向かって右側)に入れてください。
なお、CD・DVD・ビデオ・雑誌は破損の恐れがありますので、10月1日(土)以降に直接カウンターへお返しください。
長期の休館で大変ご迷惑をおかけしますが、ご理解とご協力をお願いします。

◘ホームページの閲覧を停止します
ホームページを新しくするため期間中は閲覧を停止します。
10月1日には新しいホームページとなり、新しいサービスもはじまりますので、どうぞご期待ください。
詳しくは 鹿島市民図書館 ☎(63)4343

床の間コーナー 『藤家博美(ふじいえひろみ)陶展』

9月の床の間コーナーは、鹿島市出身の焼物造形作家で、風土の風を感じながら作品作りに意欲的に取り組む藤家博美さんの作品を、引き続き紹介します(作品入れ替えました)。
作品の制作過程も展示していますので、ご覧ください。

オブジェ「虫のアリア」

展示 9月30日(金)まで
詳しくは かしま市民立楽修大学 ☎(63)2138

ドノヴァン先生のこんなとき、このひとこと

No.69

ドノヴァン先生

今月のキーフレーズ

“Have a good time”

この表現は、楽しく過ごす、相手に楽しく過ごしてね
という意味で使われます。

Josh: Hey, Jake. Where are you going?
Jake: I'm heading to a concert.
Josh: Nice! Have a good time!
Jake: Okay. I will.

(ジョッシュ) やあ、ジェイク。どこへ行ってるの？
(ジェイク) コンサートへ行ってるよ。
(ジョッシュ) いいなあ！楽しんでね！
(ジェイク) オッケー。ありがとう。

Lois: Did you have a good time last night?
Clark: Yeah. The party was great.
Lois: I'm glad.
Clark: Thanks.

(ロイス) 昨日の夜、楽しく過ごした？
(クラーク) ああ。パーティーすごかったよ。
(ロイス) それは良かったね。
(クラーク) ありがとう。

No. 172

学校だより

能古見小学校

ふれあい大運動会

昨年度の運動会の様子

能古見小学校では、昨年度から学校と地域との合同運動会「能古見ふれあい大運動会」を始めました。

学校が小規模校化し児童数がどんどん減ってきたこと、地域も子どもや若い人の数が減り行事の盛り上がりに欠けてきたこと、子どもたちが地域のよさを知り多くの人とコミュニケーションを深める必要があることなどの理由で、何回も準備委員会・実行委員会を重ね、ようやく開催の運びとなりました。

子どもたちは、多くの保護者・地域の人の声援を受け、自分の力を精一杯発揮しましたし、大人の人も、子どもたちに負けまいと精一杯の走りや演技を見せていただきました。

小さな子どもからお年寄りまで地域の人みんなが集う、とても楽しい一日になったと思っています。

＜保護者の感想＞

- **合同運動会は大成功だったと思います。地域の人たちに子どもたちのがんばりが伝わったと思うし、子どもたちにも大人が一生懸命になっている姿を見せられたと思います。**
- **地域の人たちともふれあいができて大変よかったと思っています。顔は知っているけど話したことがない人とも仲良くできました。**

今年度は10月９日に実施します。秋の気候のいい時期で、昨年以上に和気あいあいとした、楽しく思い出に残る運動会になることでしょう。

今すぐやろう温暖化対策

でんき予報を利用しましょう

テレビや新聞、ラジオで「でんき予報」を見聞きされたことがあると思います。当日や翌日の電力の需要と供給の予測を時間帯別に伝え、電力需要の30%を占める家庭の節電の意識を促す電気に関する情報です。

家庭ですぐできる節電

家庭では、エアコン、冷蔵庫、照明、テレビに多くの電気が使われています。

家庭での朝晩の電力使用を抑える効果的な節電対策をご紹介します。これは、「がまんをせず、継続的に取り組める」ことや「高い費用負担をせずに取り組める」ことに配慮してあります。節電をこの時期だけの特別なものとしてだけでなく、将来につながる取り組みとして、温暖化防止に向けた持続的な省エネ活動のきっかけにしていきましょう。

分　野	対　策	分　野	対　策
遮熱・断熱等	窓に空気層のある断熱シートを貼る(もしくは内窓を設置する)	照　明	白熱電球を電球型蛍光灯やＬＥＤ電球に交換する
	部屋の外によしず・すだれを設置する		照明を使う時間を可能なかぎり短くする
	お風呂の残り湯で朝夕に打ち水をする	テレビ	テレビを見る時間を少なくする(つけっぱなしにせず、見る番組を絞るなど)
冷　房	扇風機・うちわなどを活用する		テレビの画面を明るすぎないように調整する
	冷房の温度設定を28℃にする	保　温	電気ポットの保温をやめる
	冷房時にカーテン・ブラインドを閉める	調　理	炊飯ジャーの保温をやめる
	冷房時に家族が一緒の部屋で過ごす	冷　蔵	冷蔵庫を壁から適切な距離を離し、周りや上にものを置かない
	エアコンのフィルターを掃除する(月２回程度)		冷蔵庫の温度設定を強から中にする
	冷房を使う時間をできるだけ短くする(就寝前１時間はオフなど)		冷蔵庫を整理し、開ける時間を短くする
	冷房時に部屋のドアやふすまを閉め、冷房範囲を小さくする	乾　燥	衣類乾燥機や洗濯機の乾燥機能を使わない
待機電力	電気機器は使い終わったらプラグを抜くか電源タップを切り、待機電力を減らす		

【出典】全国地球温暖化防止活動推進センター

詳しくは　環境下水道課環境係　☎(６３)３４１６

ころげよう人権の輪

高齢者にとって本当に幸せな生き方とは

ご意見等をお寄せください　同和対策課☎(63)2126

アンデルセンで有名なデンマークは、世界屈指の福祉国家といわれています。高齢者個人の歴史や思い出を大切にして、老いても自分の生き方を自分で決め周囲もそれを尊重する高齢者福祉のシステムが構築されています。

デンマークのその人らしく生きることを支援する「社会サービス」と、高齢者を支える家族を尊重し最後まで共に歩む地域社会の存在は、たとえ国が違っても、人が幸せに生きる権利として私たちも学ぶところがあるのではないでしょうか。

日本は、平均寿命の大幅な伸びや少子化などで、人口の５人に１人、私たちが住む鹿島市はさらに高齢化が進んで、４人に１人が65歳以上の高齢者となってきました。

社会の高齢化は近い将来の鹿島市にとって最も大きな課題となるでしょう。

しかし、私たちはややもすると、「高齢者福祉イコール介護」「高齢者の割合の増加がそれを支える若い世代や社会全体の負担の増加につながる」というような発想だけに陥ってはいないでしょうか。

豊かな知識と経験を基にまだ社会で働きたい、地域の人たちと交流したい、趣味を生かして楽しみたいと様々な願いや思いを持って生活している人も少なくありません。

人は誰でも老いていくものです。

高齢になり、たとえ体が不自由になっても、豊かな心で生きがいや喜びを感じて暮らせる社会の実現が望まれます。

高齢者にとって本当に幸せな生き方とは何かを理解し、それをどのようにサポートするかを考えることが、今求められていることではないでしょうか。

みんなの あんしん 介護保険

認知症の予防について
～正しい知識が予防･対応の第一歩～

認知症は脳の病気であり、誰にとっても身近な病気です。誤解や偏見をなくし、早期発見・対応につなげることが、認知症になってしまったときに、本人、そして周囲の人たちにとってよい結果を生みます。認知症について理解を深め、認知症になっても安心して生活できる社会を築いていきましょう。

認知症は大きく分けて「アルツハイマー型認知症」と「脳血管性認知症」の２つがあります。

◎アルツハイマー型認知症
脳の神経細胞が死滅・変性し、結果的に脳全体が委縮して機能が損なわれるものですが、はっきりとした原因はわかっていません。

◎脳血管性認知症
脳梗塞や脳出血など脳の血管障害によって脳細胞が死滅することによって起こります。

普通のもの忘れと認知症のもの忘れとの違い

普通のもの忘れ
- ☞体験の一部分だけを忘れている
- ☞自分がもの忘れしたことを認識している
- ☞家族、自分の家の場所、季節を認識している

認知症のもの忘れ
- ☞体験そのものを忘れている
- ☞自分がもの忘れしたことを認識していない
- ☞家族、自分の家、季節がわからなくなる

認知症のサインを見逃さないようにしましょう

認知症の初期は、同じ話を無意識に繰り返したり、それまでできていた事ができなくなるなど、日常生活のちょっとした変化からあらわれることが多いため、「少し変だな」「以前の様子と違う」といった気になる行動がみられたら、認知症を疑ってみましょう。

認知症が疑われたらまずは受診・相談をしましょう

気になる症状がみられたら、早めに医療機関で診察を受ける事が第一です。また、地域には、認知症の人やその家族を支えるさまざまな介護・福祉サービスの制度があります。市保険健康課でも相談に応じています。

介護保険制度説明会を開催

９月・10月で65歳になられる人を対象に開催します。
多くの皆さんのご出席をお待ちしています。
なお、対象以外の人も気軽にご出席ください。

と　き　９月15日(木)14時～
ところ　鹿島市民会館１階　第４会議室

詳しくは　杵藤地区介護保険事務所　☎(６９)８２２２
http://www.kitou-web.jp/kaigo/
市保険健康課長寿社会係　☎(６３)２１２０

お知らせ

鹿島市プレミアム商品券のご利用はお早めに

鹿島市プレミアム商品券（東日本大震災義援金付き商品券）のご利用期限は９月30日（金）までです。

お早めにご利用ください。

詳しくは　鹿島商工会議所
☎（６３）３２３１

９月１日～10月31日 秋季農作業安全運動実施中

秋の収穫作業では、コンバインやハーベスタへの巻き込まれ事故や、運転中に路肩から転落する事故が多発します。

収穫作業は巻き込まれにくい服装で、時間にゆとりをもって、適度に休憩を入れながら行いましょう。

詳しくは　農林水産課農政係
☎（６３）３４１３

９月26日（月）発売！ オータムジャンボ宝くじ

オータムジャンボ宝くじは１等前後賞合わせて２億５,０００万円！

この宝くじの収益金は市町村の明るいまちづくりや環境対策、高齢化対策など地域住民の福祉向上のために使われます。

発　売　９月26日（月）～10月14日（金）
抽選日　10月21日（金）
詳しくは　（財）佐賀県市町村振興協会
☎０９５２（２５）１９１３

市議会９月定例会会期日程（案） ～あなたも傍聴してみませんか～

２日（金）	開会、会期の決定、議案の一括上程（市長提案理由説明）
３日（土）～６日（火）	休会
７日（水）	議案審議
８日（木）～11日（日）	休会
12日（月）	決算審査特別委員会（水道事業会計：現地調査）
13日（火）	決算審査特別委員会（水道事業会計：審査）
14日（水）	常任委員会（議案・請願）
15日（木）・16日（金）	一般質問
17日（土）～19日（祝）	休会
20日（火）	一般質問
21日（水）	調整日（一般質問）
22日（木）	委員長報告、議案審議、質疑・討論・採決、閉会

開　議　10時
詳しくは　議会事務局　☎（６３）２１０４

※一般質問などの内容は、鹿島市ＨＰに掲載します。
※ＣＡＴＶでは11チャンネルで議会中継を放送します。

平成２３年７月 市長交際費支出状況表

平成23年７月分市長交際費の支出状況を公表します。

区　分	支出日	支出金額	支出の相手方、行事名
弔　慰	７月８日	15,000円	供花１件
会　費	７月20日	1,500円	７月26日　市・町長会議懇談会費
その他	７月12日	3,450円	日本棋院への土産（菓子）
その他	７月27日	3,980円	鹿島市消防団浜町分団操法大会訓練陣中見舞
合　計		23,930円	

詳しくは　企画課秘書係　☎（６３）２１００

平成23年度 障害者就職面接会を開催します

就職を希望する障がいのある人に、就職についての情報交換の場を提供し、企業には障がい者雇用を積極的に推進していただくことを目的に、障がいのある人と企業の出会いの場として開催します。

と　き　10月26日（水）
ところ　佐賀勤労者体育センター
佐賀市兵庫町大字藤木1006番地１
詳しくは　ハローワーク鹿島
☎（６２）４１６８ または
県内各ハローワーク
佐賀労働局職業対策課
☎０９５２（３２）７２１７

社会保障制度に関するシンポジウム開催のお知らせ

佐賀県弁護士会では、「諸外国に学ぶ、あるべき社会保障制度～被災地から見える我が国の問題点～」と題して、シンポジウムを開催します。

東日本大震災の被災地を視察した当会会員の問題提起を受け、諸外国の法政に詳しい学識経験者とともに、あるべき社会保障制度について議論します。

と　き　９月19日（祝）14時～
ところ　佐賀大学経済学部講義棟２階
参加費　無料
詳しくは　佐賀県弁護士会
☎０９５２（２４）３４１１

畑の準備や作業、お受けします シルバー人材センター

◘各種作業の注文をお受けします。

「農作業各種」「草取り、草刈り」「庭木の剪定」「網戸、襖の張り替え」「はがき書き」など、いろいろな作業について気軽にご相談、ご注文ください。

◘家庭菜園・果樹園等に剪定枝葉のチップ堆肥はいかがですか。

剪定した枝葉をチップ化し、それを発酵させて堆肥にしたものを使いやすい袋詰めやトラック「バラ積み」で格安にて販売しています。

◘刃物研ぎいたします。

と　き　9月15日(木) 8時30分～
当日都合がつかない人は、前日までにセンターへご持参ください。

◘会員を募集しています。

対　象　60歳以上または来年3月までに60歳になる人
説明会　9月15日(木) 9時30分～
ところ　シルバー人材センター
問合せ・ご注文
鹿島市シルバー人材センター
☎(63)0970

鹿島市観光情報番組をケーブルテレビで放映中

市の魅力をPRしようと、地区ごとの観光スポットや偉人などを紹介する観光情報番組「鹿島偉人伝」をケーブルテレビで放映しています。ぜひご覧ください。

9月の放映予定…鍋島　直朝
14日(水)19時～、15日(木) 8時～
16日(金) 8時～、18日(日)13時～
※都合により放映日、時間帯が変更になる場合があります。
※放映後、市ホームページに掲載を予定しています。
詳しくは　商工観光課観光振興係
☎(63)3412

ジョブカード作成をお手伝いします

ジョブカードとは？
◉履歴書や職務経歴書を書くデータベースにもなる
◉自分の能力や、職業意識を整理することができる
◉企業応募時に、資格以外にも自分のPRポイントが明確になる
◉目標を明確にし、応募書類の前準備など就職活動や職業訓練に活用できる

ジョブカード認定キャリアコンサルタントが応対します。

と　き　毎週水・金曜日10時～12時
ところ　NPO法人フロンティア(横田)
詳しくは　鹿島就労支援センター
☎(63)4571

定年引上げ等奨励金制度があります

高年齢者の雇用促進に取り組む事業主の皆さんを応援する制度です。

65歳までの安定した雇用の確保、70歳まで働ける制度の導入などにご活用ください。

◉中小企業定年引上げ等奨励金
◉高年齢者職域拡大等助成金(新設)
◉高年齢者雇用確保充実奨励金　など

詳しくは　佐賀高齢・障害者雇用支援センター
☎0952(37)9117

いよいよ行楽シーズン到来！自然の館「ひらたに」へどうぞ

鹿島の奥座敷「平谷」は、9月から11月にかけての季節が一年で一番気持ちいい季節になります。

ご家族・ご友人を誘って、バーベキュー・ハイキングなどいかがですか。

利用料金

	宿泊	夕食	朝食
高校生以上	2,500円	1,300円	600円
中学生	1,500円	1,300円	600円
小学生以下	1,500円	700円	500円
3歳未満	無料	600円	400円

施設設備　浴室・大広間・駐車場・バーベキューコンロ貸出など
詳しくは　自然の館　ひらたに
☎(64)2579

鹿島市に転入された新規就農者を支援します

農業に対して意欲と情熱があり、就農後、最低5年間鹿島市に定住し、農業の担い手として農業を継続できることを条件に助成金を支給します。

対象者　平成21年4月以降に鹿島市に転入し、就農した人(市内の農業後継者を除く)
助成額　30,000円／月(3年以内)
詳しくは　農林水産課農政係
☎(63)3413

イベント

“自然歴史街道かしま”を歩こう！

秋の一日に自然歴史街道かしまをゆっくり歩き、風土を満喫してみませんか。だれでも自由に参加できます。

と　き　10月2日(日)受付9時～
コース　5kmコース
市役所～浜酒蔵通り～大村方～市役所
10kmコース
市役所～浜酒蔵通り～松岡神社～鮒越～祐徳神社～普明寺～市役所
参加費　300円(中学生以下100円)傷害保険含む
詳しくは　県ウォーキング協会
☎0942(94)4751

市民チャリティーゴルフ大会参加者募集

恒例の市民チャリティーゴルフ大会を開催します。ゴルフ愛好家の皆さんぜひご参加ください。

と　き　10月9日(日)
ところ　武雄嬉野カントリークラブ
参加資格　鹿島市民および市内に勤務する人
定　員　150人(定員になり次第締切)
申込締切　9月21日(水)
参加費　3,000円
その他　同伴者の指定可能
4人1組の応募可能
申込・問合せ先
鹿島市民チャリティーゴルフ大会事務局
(佐賀西信用組合本店内)　富永・井上
☎(63)2411

グラウンド・ゴルフ大会を開催します！

スポーツライフ・鹿島では、市民の交流と健康増進のためのグラウンド・ゴルフ大会を開催します。

と　き　10月８日（土）　少雨決行
※荒天時は10日（祝）に延期
８時30分より受付
９時15分競技開始
場　所　蟻尾山公園グラウンド・ゴルフ場
内　容　団体戦（5～7人1組）
参加費　スポーツライフ・鹿島会員　無料
一般参加者　500円（１人）
申　込　９月30日（金）までに参加料を添えて申し込む
定　員　36チーム（先着順）
申込先　スポーツライフ・鹿島事務局（鹿島市体育協会内）
☎（６２）３３７９

鹿島療育園　秋まつり

夜店（金魚すくい、たこ焼き、串焼き他）など楽しい催しものがたくさんあります。気軽にお越しください。

と　き　９月３日（土）18時～20時30分
ところ　鹿島療育園広場
詳しくは　鹿島療育園
☎（６２）２７８０

講習会・教室

鹿島書の会　秋の錬成会

日本古来のかな文字および調和体（詩や俳句など）の書法について学習する「錬成会」を開催します。

と　き　９月25日（日）９時30分～16時
ところ　福祉会館３階大会議室
講　師　米倉基峰（よねくらきほう）さん（佐賀市）
内　容　かな、調和体（近代詩文や俳句など）書法の初歩から作品作りまで
持参品　書道用具一式、半紙、条幅用紙
費　用　2,000円（昼食代を含む）
※申し込みは当日も受け付けます。
申込先　鹿島書の会庶務　久富
☎（６２）４７１６

スポーツライフ・鹿島各種教室参加者募集

◘アーチェリー教室
と　き　10月６・13・20日　11月10・17日
20時～21時30分
ところ　鹿島市民体育館
◘ゴルフ教室
と　き　10月５・12・19・26日　11月２日
18時30分～20時
ところ　サンゴルフガーデン
◘弓道教室
と　き　９月から毎週月・金曜日
18時30分～20時
ところ　鹿島市民武道館
◘のびのび体操教室
と　き　９月～2月　毎月第2金曜日
15時～16時
ところ　エイブル
詳しくは　スポーツライフ・鹿島事務局（鹿島市体育協会内）
☎（６２）３３７９

自然と薬草に親しむ集い

10月17日～23日は「薬と健康の週間」です。

身近に親しまれている薬用植物の名前・見分け方・効能・使用方法などを、自然とのふれあいの中で学んでみませんか。

と　き　10月２日（日）９時30分～14時
ところ　祐徳稲荷神社周辺
内　容　９時30分～受付
10時～薬草観察など
12時～昼食・休憩
13時～薬草講話など
対象者　小学生以上（山歩きできる服装）
持参品　メモ帳・筆記用具・弁当・水筒など
参加費　無料
詳しくは　県薬務課
☎０９５２（２５）７０８２

募　集

平成２４年経済センサス‐活動調査調査員募集

平成24年２月１日現在で、全国すべての事業所を対象に「平成24年経済センサス‐活動調査」が行われます。

市では、この調査に従事してくださる調査員を募集しています。

申込資格　市内在住の20歳以上の人で、責任をもって調査事務を遂行でき、警察・選挙・税務に直接関係しない人
申込方法　企画課または市のホームページで配布する専用の「申込書」を企画課情報統計係（市役所３階）に提出してください
申込期限　９月30日（金）
詳しくは　企画課情報統計係
☎（６３）２１０１

鹿島看護学校 平成２４年度生徒募集

出願手続等の詳細はお問い合わせください。

入試区分　①一般入試②社会人入試
募集人員　一般・社会人合わせて40人
受験資格　①中学校卒業（見込み）以上の者
②高等学校を平成２２年３月以前に卒業の者
出願期間　10月31日（月）～11月11日（金）
入試日　11月16日（水）
合格発表　11月18日（金）
試験科目　①国語・数学・面接
②一般常識問題・作文・面接
詳しくは　鹿島看護学校
☎（６３）３９６９
http://www.kf-med.or.jp/
携帯電話から簡単アクセス▶

◉市税集合徴収分
◉介護保険料
第４期の口座振替日は
９月３０日（金）です
（口座の預金残高の確認をお願いします）

戦没者遺児による慰霊友好親善事業参加者募集

（財）日本遺族会では、戦没者の遺児を対象に旧戦域を訪れ、慰霊追悼を行うとともに同地域の住民と友好親善を目的とする慰霊友好親善事業を実施しています。本年度は、17地域が対象です。

参加費用　10万円

申込・問合せ先
佐賀県遺族会
☎０９５２（２３）４４９０

「ＩＴ基礎科」訓練受講生募集

おもに雇用保険の受給ができない方（失業中の方など）を対象に行う訓練です。

訓練内容　ワード、エクセル、パワーポイントほか
訓練期間　９月21日（水）～12月20日（火）
訓練時間　月、火、木、金曜　９時10分～15時50分
定　　員　28人
実施場所　NPO法人フロンティア（横田）
募集締切　９月８日（木）
受 講 料　無料（教材費6,090円が必要）
詳しくは　NPO法人フロンティア
☎（６３）４５７１または最寄りのハローワーク

ビジネスＩＴ基礎講座受講者募集

ハローワークで求職申し込みをしている人を対象に行います。

訓練内容　ワード、エクセル、パワーポイント、日商簿記ほか
訓練期間　９月20日（火）～12月20日（火）（土・日・祝日を除く）　９時40分～16時20分
定　　員　12人
実施場所　チェスパソコン教室
募集締切　９月８日（木）
受 講 料　無料（教材費8,546円が必要）

申込・問合せ先
チェスパソコン教室
（NPO潮高満川内：嬉野市役所塩田庁舎前）
☎（６６）４００６

県営住宅入居予備者を募集します

入居予備者は、抽選により選考します。詳細はお問い合わせください。

対象団地　鹿島・武雄・大町地区10団地
申 込 書　９月１日（木）から配布（土・日を除く）
※３日（土）は配布します
受付期間　９月５日（月）～12日（月）　９時～19時（土・日を除く）
抽 選 日　９月20日（火）
詳しくは　指定管理者
川原建設（株）武雄管理室
☎０９５４（２６）０５２２

ＪＩＣＡ「青年海外協力隊」「シニア海外ボランティア」募集

国際協力機構「ＪＩＣＡ」では、秋の募集として青年海外協力隊などの海外ボランティアを募集します。

詳細はお問い合わせください。

募集期間　10月１日（土）～11月７日（月）

◉青年海外協力隊
応募資格　満20歳から満39歳までの日本国籍を持つ人
派遣期間　１年間または２年間

◉シニア海外ボランティア
応募資格　満40歳から満69歳までの日本国籍を持つ人
派遣期間　１年間または２年間

◉体験談＆説明会
と　　き　10月23日（日）14時～
と こ ろ　佐賀市　アバンセ
詳しくは　ＪＩＣＡ九州市民参加協力課
☎０９３（６７１）８３４９

相談

全国一斉　高齢者・障害者の人権あんしん相談

本人や家族からの人権にかかわる悩みごと、心配ごとなどの電話相談に法務局職員、人権擁護委員が応じます。

と　　き　９月５日（月）～９日（金）　８時30分～19時
９月10日（土）～11日（日）　10時～17時
相談電話　☎０５７０（００３）１１０
詳しくは　佐賀地方法務局人権擁護課
☎０９５２（２６）２１９５

全国一斉　成年後見無料相談会

「ひとり暮らしの今後が不安だ。」「遺産分割協議をしたいけれど、相続人の１人が認知症でできない。」など、成年後見に関する無料相談会を開催します。※予約不要・相談料無料

と　　き　９月17日（土）10時～15時
と こ ろ　アバンセ　第２研修室
詳しくは　佐賀県司法書士会
☎０９５２（２９）０６２６

知的障害者更生相談所巡回相談

佐賀県知的障害者更生相談所による巡回相談が実施されます。

心理判定員が療育手帳や福祉サービスに関する相談を受け付けます。

相談を希望する人は、事前に福祉事務所へ予約してください。

と　　き　９月27日（火）10時～16時
と こ ろ　保健センター
詳しくは　福祉事務所社会福祉係
☎（６３）２１１９

難病医療相談

杵藤保健福祉事務所では、神経難病と診断された人や体の不調や症状でお悩みの人などの医療に関する相談を受けています。

と　　き　９月28日（水）13時30分～15時
と こ ろ　ふれあい郷自有館（白石町）
相 談 医　白石共立病院　神経内科医　水田　治男さん
申　　込　９月15日（木）まで

申込・問合せ先
杵藤保健福祉事務所　難病担当
☎０９５４（２２）２１０５

無料調停相談会

『金銭』『土地・建物』『交通事故』『公害』『相続』『夫婦・親子関係』などで悩んでいませんか？

鹿島調停協会では、弁護士や調停委員による無料相談会を実施します。

と　　き　10月７日（金）10時～15時
と こ ろ　エイブル
詳しくは　鹿島簡易裁判所
☎（６２）２８７０

お知らせ

９月は食生活改善普及運動月間です

◆朝ごはんをきちんと食べましょう

朝ごはんは一日の栄養のバランスの基本となり、健康の源であり、忙しい家族をつなぐ絆でもあります。毎朝朝ごはんを食べましょう。

◆野菜をたくさん食べましょう

野菜には、がん、脳卒中などの生活習慣病の予防はもちろん、便秘、骨粗鬆症、貧血を防ぐなど、健康を維持するための働きがたくさんあります。

９月は健康増進普及月間です

１に運動　２に食事　しっかり禁煙　最後に薬

～ 健康寿命を伸ばしましょう ～

自身の健康を見直すために、ぜひ検診も受けましょう。

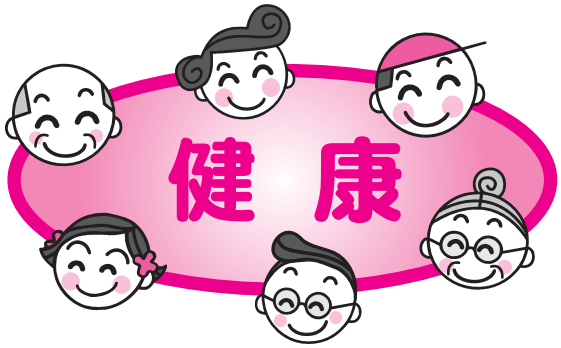

けんしん

がんセット検診を実施します

ご自身のため、ご家族のためにも、年に１回はがん検診を受けましょう。

次の４種類のがん検診を同日で実施します。

５～６月に実施したがん検診申込書により申し込んだ人に受診票を郵送します。

新たに希望する人はご連絡ください。

市民税非課税世帯・生活保護世帯の人、後期高齢者医療制度被保険者の自己負担金は無料です。

受　　付　８時30分～10時30分

と こ ろ　保健センター（エイブル１階）

◉都合が悪い場合は、都合のよい日に受診できます。（申込不要）

◉10月23日、11月8日・11日・14日を希望する人は、保健センターまでお申し込みください。

申込先　保健センター☎（６３）３３７３

胃がん検診
【対　象】40歳以上
【内　容】
バリウムを飲みレントゲン撮影
【自己負担金】
1,000円

肺がん検診
【対　象】40歳以上
【内　容】
①胸部レントゲン撮影
②痰検査（問診で必要な人のみ）
【自己負担金】
①300円②700円

大腸がん検診
【対　象】40歳以上
【内　容】
便の潜血検査
※受診当日に容器を配布
【自己負担金】
600円

前立腺がん検診
【対　象】50～71歳の男性
【内　容】
血液検査
【自己負担金】
700円

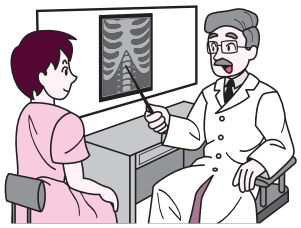

◆がんセット検診日程

月　日	対　象　区
９月14日（水）	筒口・大殿分・川内・山浦・白鳥尾・貝瀬・土穴・本城・中木庭・山浦開拓・番在開拓・本町・乙丸・中村・土井丸
９月15日（木）	森・井手・三部・新籠・常広・古城・組方・江福・飯田・龍宿浦・嘉瀬浦
９月16日（金）	中町・八宿・浜新町・伏原・下浅浦・中浅浦・上浅浦・大木庭・東三河内・西三河内・中川内・早ノ瀬・大野・広平・南川
９月21日（水）	高津原
９月22日（木）	城内・東町・西牟田・新町
10月18日（火）	音成・大宮田尾・小宮道・東塩屋・西塩屋・母ヶ浦・西葉・矢答・新方・湯ノ峰
10月19日（水）	上古枝・下古枝・久保山・奥山・竹ノ木庭・平仁田開拓・七開・庄金・南舟津・野畠・北舟津
10月20日（木）	若殿分・納富分・行成
10月21日（金）	中牟田・横田・小舟津・世間・重ノ木
10月23日（日）	★部落で日程を分けていますが、日曜日を希望する人は保健センターまでお申し込みください。
10月24日（月）	執行分・井手分・馬渡
10月25日（火）	大手・末光・犬王袋・大村方・鮒越・中尾
11月８日（火）	**★胃がん検診のみ実施** 胃がん検診のみを申し込みしている人はこの日がおすすめです。希望する人は保健センターまでお申し込みください。
11月11日（金）	**★大腸がん検診のみ実施** 大腸がん検診のみを申し込みしている人はこの日がおすすめです。希望する人は保健センターまでお申し込みください。
11月14日（月）	**★肺がん検診のみ実施** 肺がん検診のみを申し込みしている人はこの日がおすすめです。希望する人は保健センターまでお申し込みください。
11月22日（火）	未受診の人（後日申し込みをとります）

けんしん

６５歳以上の人は結核健康診断（胸部レントゲン）を受けましょう

結核は昔の病気ではありません。日常生活をともにする人にうつりやすい病気です。

『感染症法』の結核予防対策に基づき、**６５歳以上**の人を対象として次の日程で結核健康診断を実施します。

◉肺がん検診を受診する人は、受診できません。
◉都合が悪い場合は、都合のよい場所で受診できます。
◉受診票がなくても受付で申し出れば受診できます。
◉撮影時、薄手のシャツや肌着は着用できます。
◉料金は無料です。

月　日	受付時間	実施場所	対象区
９月20日（火）	9:15～10:00	保健センター	犬王袋・世間
	10:45～11:00	大木庭公民館	大木庭
	11:15～11:25	東三河内公民館	東三河内
９月26日（月）	9:15～10:15	保健センター	執行分・井手分
	11:20～11:45	三部公民館	新籠・三部
	13:30～13:35	中木庭公民館	中木庭
	13:45～14:05	本城集会所	本城・土穴
	14:20～14:30	貝瀬公民館	貝瀬
	15:15～16:15	保健センター	横田・城内
９月27日（火）	9:00～9:30	伏原公民館	伏原・下浅浦
	9:45～10:15	中浅浦公民館	上浅浦・中浅浦
	10:45～11:10	山浦公民館	山浦・白鳥尾 山浦開拓・番在開拓
	11:30～11:45	川内公民館	川内
	14:00～15:15	納富分公民館	納富分
９月28日（水）	9:15～11:30	高津原かんらん	高津原
１０月３日（月）	9:00～10:00	保健センター	馬渡・末光
	10:45～11:45	小舟津公民館	小舟津
	13:30～14:15	能古見ふれあい楽習館	南川・筒口
	14:15～14:45		大殿分・若殿分
１０月４日（火）	9:30～9:50	上古枝公民館	上古枝
	10:10～11:00	古枝公民館	下古枝・久保山
	11:00～11:30		大村方
	13:30～14:00	鮒越公民館	鮒越・七開
	14:30～15:45	西牟田公民館	西牟田・新町
１０月６日（木）	9:00～10:00	北鹿島公民館	本町・中村・組方
	10:00～10:30		乙丸・土井丸
	11:00～11:30	井手公民館	井手
	13:30～14:30	保健センター	大手・東町・中牟田
	15:30～16:15	中尾公民館	中尾・竹ノ木庭 奥山・平仁田開拓
１０月７日（金）	9:30～10:00	母ヶ浦公民館	母ヶ浦・西葉
	10:30～11:15	小宮道公民館	大宮田尾・小宮道 東塩屋・西塩屋
１０月11日（火）	9:15～9:45	中川内集会所	中川内・広平 大野・早ノ瀬
	10:00～10:10	西三河内公民館	西三河内
	13:30～14:15	保健センター	重ノ木・行成
	15:00～15:45	北鹿島公民館	常広・古城
	16:00～16:15	森公民館	森
１０月12日（水）	9:30～10:15	飯田公民館	江福・飯田
	10:45～11:30	七浦公民館	龍宿浦・嘉瀬浦 音成・矢答
	13:30～14:00	浜公民館	新方・湯ノ峰・庄金
	14:00～14:30		南舟津・野畠
	15:00～15:30	北舟津公民館	北舟津
	16:00～16:30	中町公民館	中町・八宿・浜新町
１０月17日（月）	9:00～11:00	保健センター	未受診者

９月24日から30日までは結核予防週間です

◉こんな症状があったらすぐ受診!!
- 長引く咳（２週間以上）
- たんがでる
- 微熱（２週間以上）
- 倦怠感（２週間以上）
- 胸痛
- 体重減少

◉生後３ヵ月から６ヵ月までの赤ちゃんは BCG 予防接種を受けましょう

抵抗力の弱い赤ちゃんは、結核に感染すると重症になりやすく危険です。

予防のために接種期間内に接種しましょう。

後期高齢者医療制度加入者の健康診断

健康診断の受診券・受診票などを９月末頃に配付しますので、朝食を抜いて受診してください。

対象者　後期高齢者医療制度に加入している人で、生活習慣病の治療中でない人

健診場所　県内の委託医療機関
（受診票と同封の一覧表をご覧ください。）

健診時期　10月～12月

自己負担額　**無　料**

お願い　『受診券』『受診票』『後期高齢者医療被保険者証』を持って希望する医療機関に行ってください。

受診される際は受診票などを鉛筆で記入して受診してください。

詳しくは　鹿島市保健センター　☎（６３）３３７３

９月の子育て

乳幼児の健康診査や予防接種等の問合せ先
保健センター予防係☎（６３）３３７３

◆乳幼児の健康診査　エイブル１階保健センターで実施（受付時間13時10分～13時30分）

４カ月健診　28日（水）
対　象　平成23年５月生まれ
持参品　母子健康手帳
内　容　身体測定、育児相談、小児科医の診察

１歳６カ月健診　29日（木）
対　象　平成22年2月生まれ
持参品　母子健康手帳、問診票
内　容　身体測定、育児相談、歯科診察、小児科医の診察、フッ化物塗布（希望者のみ）

３歳６カ月健診　８日（木）
対　象　平成20年２月生まれ
持参品　母子健康手帳、問診票、尿
内　容　身体測定、育児相談、尿検査、小児科医の診察、歯・目・耳の検査

◆予防接種　ポリオ以外の予防接種は県内の医療機関での個別接種です。医療機関に直接お申し込みください。

ポリオ
対象者　生後３ヵ月～７歳６ヵ月未満までに合計２回の接種が済んでいない子ども。都合がつかない場合は他地区の日程でも接種できます。

と　き

対象地区	と　き
能古見地区・浜地区　※実施済	８月30日（火）
大字高津原地区・七浦地区	９月７日（水）
大字納富分地区・大字重ノ木地区	９月30日（金）
古枝地区・北鹿島地区	10月７日（金）

ところ　エイブル１階保健センター
受付時間　13時30分～14時15分　診察開始14時
持参品　母子健康手帳、予診票（必ず記入してください）
注意事項　次の場合は、必ず主治医にご相談の上、お越しください。
- １週間以内の発熱
- １年以内のけいれん
- 麻しんや風しん、おたふくかぜ、水痘にかかり、治癒後４週間以内
- 子どもの体調や予防接種について心配がある場合
- **下痢をしている時はポリオの予防接種はできません**

①麻しん風しん混合②麻しん③風しん
対象者　第１期：１歳～２歳未満の子ども
第２期：平成17年４月２日～平成18年４月１日に生まれた子ども
第３期：中学１年生（平成10年4月2日～平成11年4月1日に生まれた人）
第４期：高校３年生に相当する年齢の人（平成5年4月2日～平成6年4月1日に生まれた人）

任意予防接種費用助成のお知らせ
下記のワクチン接種を希望する対象者への費用助成を行っています。これらは法に基づかない任意予防接種のため、保護者の理解と同意が必要です。希望する場合は、よく検討してから接種してください。

ワクチンの種類　２ヵ月～５歳未満
- ヒブワクチン
- 小児用肺炎球菌ワクチン

平成７年４月２日～平成10年４月１日に生まれた女子
- 子宮頸がん予防ワクチン

※全国的なワクチンの供給不足に伴い、初回接種はできない状況でしたが、現在は再開されています。鹿島市・嬉野市・太良町内の指定医療機関での個別接種です。

助成期間　平成24年３月31日まで
自己負担　なし

B・C・G
対象者　生後３ヵ月から６ヵ月未満の子ども（対象者に通知）

三種混合［ジフテリア・百日咳・破傷風］
対象者　生後３ヵ月から７歳６ヵ月未満の子ども
- １期１・２・３回は、20～56日の間隔で受けます。
- １期追加は、１期３回目終了後、１年～１年６ヵ月の間に接種します。

日本脳炎予防接種
対 象 者　１期：３歳～７歳６カ月未満　接種回数３回
２期：９歳～13歳未満　接種回数１回

平成17～21年度の間に接種機会を逃した人への接種時期が緩和されました。
下記の対象者で、接種勧奨の差し控えによって接種ができていない人は、不足分の接種を受けることができるようになりましたので、母子健康手帳をご確認ください（接種回数：１期３回・２期１回）。
接種を希望する人は医療機関で接種できます。ご不明な場合は保健センターまでお問い合わせください。
特例対象者　平成７年６月１日～平成19年４月１日生まれ
接種期間　20歳未満まで（20歳誕生日の前々日まで）

幼児食教室を開催します
子どもの食事で悩んでいる人など、たくさんの参加をお待ちしています。
※参加費無料、予約不要
と　き　９月９日（金）・10月６日（木）・11月17日（木）・12月16日（金）・平成24年１月19日（木）・平成24年２月14日（火）の年６回開催
内　容　10時～　受付
10時30分～　栄養士による幼児食のお話・簡単にできる手作りスナックの試食・レシピ紹介
歯科衛生士による歯のミニ講話
対 象 者　1歳半～2歳未満の子どもと保護者
持 参 品　母子健康手帳、飲み物（お茶など）
詳しくは　保健センター予防係　☎（６３）３３７３

◆夜間の小児救急医療

夜間の小児救急医療が毎日行われています。対象年齢は**15歳以下**となっています。

※おくすりノートを持っていきましょう

診療時間　19時～21時

診療場所　（１）月・木・金・土・日および１月１日～１月３日

南部地区小児時間外診療センター（武雄地区休日急患センター）

武雄市武雄町大字昭和３００　☎０９５４（２２）５５９９

（２）火曜日の小児救急在宅医（９月）

日　付	在　宅　医	所　在　地	電 話 番 号
６日（火）	福田医院	嬉野市　嬉野町	０９５４（４３）０５５０
13日（火）	うれしのふくだクリニック	嬉野市　嬉野町	０９５４（４２）１２１１
20日（火）	中村医院	鹿島市　古枝	（６３）９２３４
27日（火）	森医院	嬉野市　嬉野町	０９５４（４３）０７２５

※変更になる場合がありますので、受診の際は事前に杵藤地区消防本部救急医療情報案内または在宅医へ電話で確認してください。

杵藤地区消防本部救急医療情報案内　☎０９５４（２２）４２０７

（３）水曜日　※１月１日～３日を除く

鹿島時間外こどもクリニック（高津原・鹿島市休日こどもクリニック内）　☎（６３）１８３８

◆休日昼間の小児救急医療

診療時間　９時～17時

診療場所　鹿島市休日こどもクリニック（高津原）　☎（６３）１８３８

◆子育て支援

母子手帳交付
７・28日（水）

受付　10:00～10:30
内容　手帳交付・説明会
対象　市内在住の妊婦

赤ちゃん相談
６日（火）

受付　13:30～14:30
内容　身体計測・健康相談
対象　赤ちゃんと保護者
※来月は10月５日（水）です。

離乳食教室
27日（火）

受付　10:00～10:30
内容　離乳食指導・試食等
対象　５・６ヵ月児の保護者

２ヵ月児相談
20日（火）

受付　13:30～13:50
内容　体重測定・個別相談
対象　２ヵ月児と保護者

マタニティスクール
１日（木）

受付　13:15～13:30
内容　赤ちゃんのお風呂他
対象　妊婦

場所・問合せ先　エイブル１階　保健センター　☎（６３）３３７３

子育てサークル　会場受付９時45分～10時

合同サークル　『自然体験（梨狩り）』
２日（金）市役所発着　10時15分～13時45分

のびのびサークル　**10時～12時**
対　象１歳７ヵ月児～就学前児と保護者
16日（金）楠風館『ママカフェ♪』

よちよちサークル　**10時～12時**
対　象５ヵ月～１歳６ヵ月児と保護者
30日（金）楠風館『ママカフェ♪』

育児相談
月～金（休館日を除く）

気軽にご相談ください。
受付　９～17時
対象　子育て中の人
場所　子育て支援センター

子育てひろば　会場受付11時～15時

対　象　就学前児と保護者　ただし、「ひよこ」は１歳未満の赤ちゃんとその保護者

と　き	子育てひろば名	ところ
６日（火）	うさぎさん	北鹿島農村婦人の家
13日（火）	ぞ　うさん	七浦漁村センター
20日（火）	ひよこさん	鹿島小わんぱくクラブ
27日（火）	きりんさん	古　枝　公　民　館

育児相談、子育てサークル、子育てひろばの問合せ先　子育て支援センター（エイブル１階）　☎（６３）０８７４

くらしの情報

9月 ながつき 長月

催し・案内

1日(木)　**市内小中学校始業式**
3日(土)　**鹿島療育園秋まつり**……[18ページ参照]
　鹿島療育園　18時～
11日(日)　**第14回かしま伝承芸能フェスティバル**・・[10ページ参照]
　祐徳稲荷神社　12時30分～
11日(日)　**七浦秋祭り(戸口神社、鎮守神社、天子神社)**
16日(金)　**市老人クラブ大会**……[2ページ参照]
　市民会館　9時～
18日(日)　**西部中学校体育大会**
23日(祝)　**救世神社秋祭り**　**救世神社**
25日(日)　**中木庭たぬき踊り**　**中木庭天満宮**
25日(日)　**市内小学校運動会(鹿島・明倫・北鹿島・古枝・七浦)**

休日の救急医療

在宅当番医・当番薬局
※おくすりノートを持っていきましょう

日	在宅当番医	当番薬局
4日(日)	納富病院　☎(63)1117	アルナ鹿島店
11日(日)	森田医院　☎(63)3956	西牟田薬局
18日(日)	中村医院　☎(63)9234	おおぞら薬局
19日(祝)	田中医院　☎(63)4080	オダ薬局ピオ店
23日(祝)	織田病院　☎(63)3275	ミズスカイロード店
25日(日)	吉田病院　☎(62)3203	北鹿島薬局

夜　　間:杵藤地区消防本部救急医療情報案内
☎0954(22)4207
※休日・夜間の小児救急医療は23ページをご覧ください。

公共施設の休館日

(9月分)

市役所 保健センター	3・10・17・24日(土)、 4・11・18・25日(日)、 19・23日(祝)
市民図書館(P.12参照)	5・12日(月) **15日～30日(特別整理期間)**
生涯学習センター (エイブル)	5・12・26日(月)、20日(火)
陸上競技場・市民球場・ 社会体育館	6・13・20・27日(火)

相談

▶無料法律相談(市民優先)　市民会館1階
8日(木)　受付13時～14時　(先着10人)　13時30分開始
22日(木)　受付9時30分～10時30分(先着6人)　10時開始
▶人権相談　市民会館2階和室
6日(火)　10時～15時
▶成人健康相談　保健センター
7日(水)　9時30分～10時30分
▶消費生活相談　市民会館1階サロン
5・12・26日(月)、2・9・16・30日(金)
9時30分～12時、13時～16時30分
▶鍼灸(しんきゅう)マッサージ無料健康相談　保健センター
11日(日)　10時～15時
▶発達障害児(者)専門相談　市役所5階第7会議室
27日(火)　要予約　NPO法人　それいゆ
☎090(6296)7550
▶こころの健康相談(臨床心理士　対応)
21日(水)　9時30分～12時　福祉会館1階相談室
要予約　福祉事務所☎(63)2119
▶厚生年金・国民年金相談　市民会館1階サロン
6・20日(火)　10時～12時、13時～15時
▶行政・人権・心配ごと相談　老人福祉センター相談室
14・28日(水)　10時～12時、13時～15時
社会福祉協議会　☎(62)2447
▶福祉介護電話相談　社会福祉協議会☎(62)2447
月曜日～金曜日　9時～17時

休日の水道工事と修理

3日(土)	峰松建設	☎(62)2068
4日(日)	鹿島工設	☎(63)1323
10日(土)	岡田電機	☎(63)1164
11日(日)	中尾建設	☎(62)9257
17日(土)	家永設備	☎(62)7129
18日(日)	荒木建設	☎(65)2126
19日(祝)	山中鉄工	☎(63)3341
23日(祝)	兼茂	☎(63)1616
24日(土)	大隈設備	☎(62)1302
25日(日)	松本設備	☎(63)1841

広報かしま　編集・発行
鹿島市役所 総務部 企画課　〒849－1391　佐賀県鹿島市大字納富分2643番地1
☎(63)2101(直通)　FAX(63)2129　URL　http://www.city.kashima.saga.jp/
この広報紙は再生紙を使用しています

広報かしま原稿締切日

10月号	11月号
9月1日	10月3日