平成25年
November
11月号

広報 かしま
- KASHIMA -

No.1039

写真
碁聖 寛蓮 碁式献上1100年記念　ふれあい囲碁

１０月１０日、１１日の２日間、市内４つの小中学校で『ふれあい囲碁』が開催されました。（写真は明倫小学校）

『ふれあい囲碁』とは、日本棋院所属の安田泰敏九段が、いじめをなくすため、人と人とのコミュニケーションをとる手段として、囲碁を取り入れられたものです。

囲碁を初めて打つ子どもたちは、簡単な説明のあと、友達や先生、地域の人たちと楽しく打っていました。

鹿島市	人口	世帯数	対前月比	
	31,218 人	10,728 世帯	－ 38 人	－ 15 世帯
鹿島	14,384 人	5,324 世帯	－ 9 人	－ 9 世帯
能古見	3,733 人	1,162 世帯	－ 4 人	0 世帯
古枝	3,190 人	1,010 世帯	－ 4 人	－ 1 世帯
浜	3,125 人	1,055 世帯	－ 4 人	＋ 1 世帯
北鹿島	3,688 人	1,225 世帯	－ 5 人	－ 2 世帯
七浦	3,098 人	952 世帯	－ 12 人	－ 4 世帯
男	14,693 人		－ 20 人	
女	16,525 人		－ 18 人	

平成２５年９月３０日現在

市の木　きんもくせい　市の花　さくら

鹿島市民憲章
（昭和54年4月1日制定）

一、花と緑を愛し、伝統をいかして美しいまちにしましょう。
一、知識と教養を深め、清新な文化のまちにしましょう。
一、感謝と思いやりの心で、うるおいのあるまちにしましょう。
一、明るく元気に働き、活力のあるまちにしましょう。
一、秩序やきまりを守り、安全で快適なまちにしましょう。

～主な内容～

▶保育所ってどんなところ？……２～３
▶市民交流プラザ（仮称）の整備について……４
▶消防署からのお知らせ……５
▶情報掲示板ワイド……６～11
▶トピックス……12
▶このごみどの袋　ほか……13
▶エイブルに行ってみよう……14
▶こんなときこのひとこと　ほか……15
▶情報掲示板……16～19
▶健康……20～21
▶11月の子育て……22～23
▶くらしの情報……24

保育所ってどんなところ？
～平成２６年度保育所受付および保育内容のお知らせ～

保育所は、児童福祉法に基づく『福祉施設』であり、家庭での保育ができない子どもを預かり、家庭保育の一部を代行します。各保育所が、厚生省の定めた保育指針に従い保育を実施しています。

幼稚園は、学校教育法に基づく『教育施設』であり、『教育課程』に基づく教育が受けられます。

幼稚園と保育所は子どもの集団生活の第一歩として、それぞれに役割を持って子どもを受け入れています。

【幼稚園は10月号で紹介しています。】

保育所の制度に関する問合せ先　福祉事務所社会福祉係　☎０９５４（６３）２１１９

◆入所資格は？

小学校入学前の子どものうち、保護者（同居の親族）が次のいずれかの事情にある子どもが入所できます。

①昼間自宅外で仕事をしている
②自宅で家事以外の仕事をしている
③産前２ヵ月から産後２ヵ月以内である
④病気やケガをしているか心身に障がいがある
⑤同居などの親族を常時介護している
⑥災害などの復旧にあたっている
⑦その他①～⑥と同様の状態にある

◆入所の決定方法は？

申込理由（保育ができない理由）を総合的に入所資格に準じて判断し、入所の決定を２月に行います。

また、同一保育所に定員以上の入所希望があった場合は、次の優先順位に従って決定します。

希望する保育所に入所できなかった場合は、他の保育所に変更することができます。

【優先順位】

①在園児の継続入所または再入所
②在園児の兄弟姉妹
③母子・父子家庭の世帯
④保育所が所在する地区に住んでいる子ども
⑤送迎に困難な世帯
⑥市内在住の子ども
⑦上記の他に理由があり、それが承認された場合

◆保育料はどのようにして決まるの？

毎月の保育料は、４月１日時点の子どもの年齢および扶養義務者（主に父母または家計の主宰者）の前年分の所得税額（国税）を合計した額により４月に算定されます。所得税非課税の場合は、前年度分の住民税（市民税）により決定します。（後日、見直し調査もあります。）

また、兄弟姉妹で同時入所した場合（幼稚園含む）は、第２子半額、第３子以降は無料となります。

※保育料に関する個別相談は、福祉事務所で受け付けます。

◆保育時間は？

原則として８時から17時までの９時間ですが、保護者の仕事の都合により７時ごろから19時ごろまで、すべての保育所で延長保育を実施しています。

◆特別な保育サービス

保育所では、利用者の要望に応えるため、全保育所で次のサービスを実施しています。保育所によってそのサービスは異なりますので、事前に福祉事務所までお問い合わせください。

【特別支援保育】

集団保育が可能で、日々通所できる障がい児を預かっています。

【一時保育】

日ごろは家庭で保育している小学校入学前の子どもが対象です。保護者が、病気や短期労働、社会文化活動への参加など、一時的に保育ができなくなった場合に保護者に代わって子どもを８時～17時まで保育所で保育する事業です。月に13日（週３回程度）を上限に利用できます。

一時保育を利用するときは、早めに希望する保育所に直接連絡をしてください。ただし、保育所の都合により預けられない場合があります。利用料は、１回４時間を超える場合２,０００円、４時間以内１,０００円です。ただし、１度に３歳児以上の兄弟姉妹が２人以上利用する場合には２人目から半額となります。

また、保育所によっては別途昼食代などが必要となります。希望する保育所へ直接お申し込みください。

◇申込方法は？

平成26年４月からの新規入所と継続入所の受け付けを始めます。

【新規入所受付日程】

月　日	時　間	ところ
12月２日（月）～ 平成26年１月17日（金） （第１次締切）	９時～17時	市役所１階 福祉事務所窓口

【夜間受付日程】

月　日	時　間	ところ
12月２日（月）、３日（火）	17時～20時	市役所１階 福祉事務所窓口

■持ってくるもの

保育料を口座振替する通帳とその印鑑

【継続入所およびその兄弟姉妹の入所受付】

現在保育所に入所中の園児および兄弟姉妹は、各入所保育所でお迎えの時間に受け付けを行います。各保育所での受付日の日程については、保育所より別途お知らせがあります。

※入所日は月の初日ですので、急に入所の必要が出た人は、早めに福祉事務所までご相談ください。

ただし、保育所によっては定員超過などのため、中途入所ができないところがあります。

◇保育所の紹介

保育所名	定員（人）	開所時間（延長保育時間含む）	所　在	電　話
めぐみ	８０	７時～19時	井　手	（６３）４４５０
海　童	８０	７時～19時	八　宿	（６２）０６２７
旭ヶ岡	１２０	７時～19時	高津原	（６３）０１９５
誕生院	１３０	７時～19時	行　成	（６２）０８１０
アソカ	１２０	７時～19時	東　町	（６２）２３７９
ことじ	１２０	７時～19時30分	若殿分	（６３）１３３５
若　草	９０	７時～19時	下古枝	（６２）２８３４
共　生	６０	７時30分～19時	野　畠	（６３）５０６２
みどり	８０	７時～19時	中　村	（６２）２５８０
鹿　島	７０	７時～19時	小舟津	（６２）３４８４
能古見	４５	７時～18時30分	東三河内	（６３）３３１５
おとなり	２０	７時～19時	音　成	（６２）８３１３
飯　田	３０	７時～19時	飯　田	（６２）８９４９
七　浦	４０	７時～19時	東塩屋	（６３）１４０１

・定員、開所時間などは、平成25年10月１日現在の実績ですので、変更がある場合もあります。
・福祉事務所に各保育所のパンフレットを備え付けています。
・鹿島市ホームページの『子育て』⇒『幼稚園・保育所』でも詳しい情報がご覧になれます。

◆道路に張り出した樹木や草木の剪定のお願い

最近、私有地から樹木や草木が張り出したり、覆いかぶさるなど、通行に支障が出ているところが見受けられます。

これにより、道路標識が見づらくなったり、路面が滑りやすくなったりして、交通事故の原因になる恐れがあります。樹木などが原因で事故が発生すると、所有者の管理責任が問われる場合があります。

安全・安心して道路を通行できるように、定期的な刈り込みをお願いします。

詳しくは　都市建設課土木管理係　☎０９５４（６３）３４１５

～ 市民交流プラザ（仮称）の整備について ～

商業施設ピオの建物の一部（主に３階、４階）を市が取得（区分所有）することについては、アスベストを含む建材が使用されていたことや不動産鑑定評価の業務委託契約などをめぐって、市議会９月定例会などでさまざまなご意見をいただいています。計画の現状と課題について掲載しますので、ご覧ください。

詳しくは　企画財政課企画係　☎０９５４（６３）２１０１

◆アスベスト対策について

ピオで確認されたのは、Ｐタイル（床材）などの成型板で、飛散の心配はなく、通常の使用に影響はないもので、即時除去しなければならないなどの法的規制もありません。（レベル３　非飛散性）

アスベストは、そこにあることが問題なのではなく、『空気中に飛散することが問題』となります。

しかしながら、市民交流プラザ（仮称）を不安なく安心して利用していただくため、改修工事と併せ、アスベスト含有建材は、市施設や民間施設の区別なく、地下１階から４階までの全フロアから除去します。

分　類	レベル１（飛散性）	レベル２（飛散性）	レベル３（非飛散性）
建材の種類	石綿（アスベスト）含有吹付け材 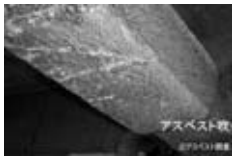	石綿含有保温材、石綿含有耐火被覆材、石綿含有断熱材	その他の石綿含有建材（固定化された成型板等）
飛散性	著しく高い	高い	低い
必要な対　策	飛散の恐れがある場合は、直ちにその場所を隔離し、除去等ハイレベルな措置が必要	飛散の恐れがある場合は、除去、封じ込め、囲い込み等の飛散防止措置が必要	破砕しない限り、飛散の恐れは低く、日常生活に影響はありません。

◆不動産鑑定士事務所の登録および業務委託契約について

ピオの一部を取得（区分所有）するにあたり、取得価格の積算の参考とするため不動産鑑定士による『鑑定評価』を行い、９月議会において取得価格を146,419,127円とした『財産の取得』議案を上程し、可決されました。

鑑定評価を行う不動産鑑定士事務所については、複数の県にまたがって事務所を置く場合には国土交通省の登録を必要としますが、鑑定を行ったこの業者（本社　福岡市）は福岡県のみの登録であり、不動産鑑定士事務所の要件を満たしていない佐賀県内の支店と鹿島市が契約していたことに対し、議会などで指摘がありました。

しかしながら、鑑定評価そのものは、国家資格をもつ本店の不動産鑑定士が行っていることから、財産の取得価格を積算するための参考として差し支えないものと判断して上記議案を提案しており、議決に影響を及ぼすものではありません。

市民交流プラザ（仮称）の整備（老人福祉センター、子育てひろば、鹿島公民館などの公的施設を設置予定）により、多くの皆さんから「利用しやすい」「気軽に行ける」と思っていただけるような施設づくりに努めます。

活性化施設愛称募集中

来年４月にオープン予定の鹿島市活性化施設（仮称）の愛称を募集しています。

応募期限　１１月１５日（金）

応募方法　郵送、ＦＡＸ、鹿島市ＨＰ、市役所・エイブルに設置の投票箱

※詳しくは鹿島市ＨＰをご覧ください。

応募・問合せ先

〒８４９－１３１２
鹿島市大字納富分２６４３番地１
農林水産課農政係
☎０９５４（６３）３４１３
FAX０９５４（６３）２３１３

秋季全国火災予防運動　11月９日(土)～15日(金)

消すまでは　心の警報　ＯＮのまま

『火の用心フェア』を開催します

秋季全国火災予防運動の一環で鹿島消防署では『火の用心フェア』を開催します。

消防士が実際に使用している、消防車や救急車、その他さまざまな消防用具に触れ、消防との交流を深めつつ、防災意識を高めましょう。

と　　き　11月３日(祝)
９時30分～12時
(雨天時、出動時は中止します)

と こ ろ　市民会館前広場

いのちを守る７つのポイント

【３つの習慣】

1. 寝たばこは、絶対やめる。
2. ストーブは、燃えやすいものから離れた位置で利用する。
3. ガスこんろなどのそばを離れるときは、必ず火を消す。

【４つの対策】

1. 逃げ遅れを防ぐために、住宅用火災報知機を設置する。
2. 寝具や衣類からの火災を防ぐために、防火製品を使用する。
3. 火災を小さいうちに消すために、住宅用消火器などを設置する。
4. お年寄りや体の不自由な人を守るために、隣近所の協力体制をつくる。

住宅用火災警報器はもう取り付けましたか？

平成23年６月１日から、全ての住宅に住宅用火災警報器の設置が義務付けられています。まだ設置されていないご家庭は、早急に設置してください。

設置場所

① 寝室の天井または壁【煙感知器】
② ２階に寝室がある場合は、寝室および階段の踊り場の天井または壁【煙感知器】
③ 台所の天井または壁【熱感知器】
★ 義務はありませんが設置を勧めます。

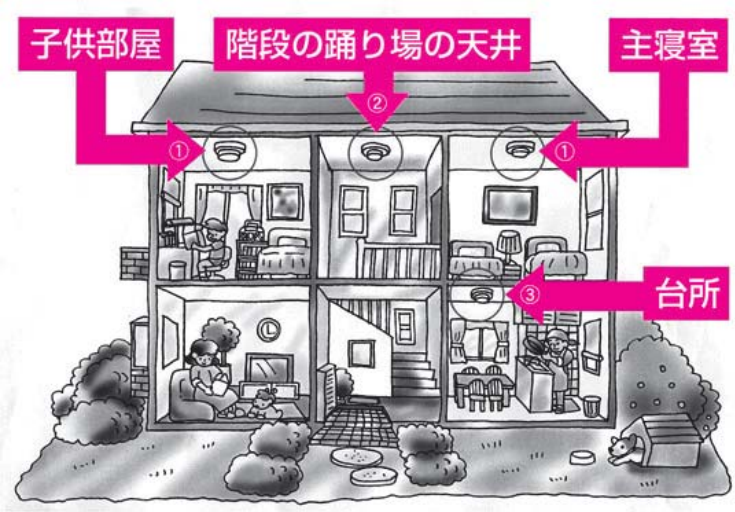

詳しくは　鹿島消防署
☎０９５４(６３)１１１９

犯罪被害者週間　～「ひとりで悩まず、心の扉をひらいて！」～

警察では、犯罪被害者などが置かれている状況や支援の必要性について広く理解を深めるため、１１月２５日～１２月１日までの間、犯罪被害者週間を実施します。

詳しくは　鹿島警察署　☎０９５４(６３)１１１１

【各種相談】

ヤングテレフォン……☎０１２０(２９)７８６７
レディーステレフォン……☎０９５２(２８)４１８７
警察相談……☎＃９１１０または☎０９５２(２６)９１１０
民間の相談窓口　ＮＰＯ法人佐賀ＶＯＩＳＳ……☎０９５２(３３)２１１０
このほか、鹿島警察署でも受け付けています。まずは相談を！

採用

杵藤地区広域市町村圏組合
介護保険事務所　嘱託職員募集中

募集人員	応　募　資　格	採 用 期 間	職 務 内 容
介護保険サービス業務指導員　１人	・県内に居住している人 ・パソコンが実務レベルでできる人 ・普通自動車運転免許を有する人 ・介護支援専門員の資格を有し、資格取得後３年以上の実務経験がある人	採用の日～平成26年３月31日（勤務状況により５年を限度として更新あり）	地域密着型サービスおよび地域包括支援センター業務指導など

勤 務 地　鹿島市大字中村９１７番地２
杵藤地区広域市町村圏組合 介護保険事務所

勤務時間　８時30分～17時15分

応募方法
履歴書（写真付き）および資格証の写し各１通を応募先まで持参または郵送してください。

募集期限　採用され次第打ち切ります

選考方法　面接試験

応募先
〒８４３－００２３
武雄市武雄町大字昭和１番地２
杵藤地区広域市町村圏組合事務局総務課
☎０９５４（２３）５１４２

詳しくは
杵藤地区広域市町村圏組合介護保険事務所
☎０９５４（６９）８２２２

お知らせ

個人住民税の特別徴収の適正化に取り組みます
～通知文書を１１月６日に県内一斉発送～

個人住民税の特別徴収とは
事業者（給与支払者）が、所得税の源泉徴収と同じく、毎月従業員に支払う給与から個人住民税を天引きして市に納める制度です。

通知文書の一斉発送
個人住民税の特別徴収義務があるにもかかわらず、実施していない事業所に対して、１１月６日（水）に『特別徴収の適正化通知文書』を県内市町が共同で一斉に発送します。この文書が届いた事業所は特別徴収の手続きをしてください。

ご協力をお願いします
◉給与を従業員（パート・アルバイトを含む）に支払っている事業者（給与支払者）は、特別徴収をする必要があります。
◉個人住民税の特別徴収は従業員の人にとって、『納めに行く手間が省ける』『納め忘れがない』『１２分割するので１回あたりの納付額が少なくて済む』などの利点がある大変便利な制度です。

詳しくは　税務課課税係　☎０９５４（６３）２１１８

イベント

『かし丸くん』を年賀状で使おう！

今年誕生した鹿島市のイメージキャラクター『かし丸くん』。
市内外でもっと『かし丸くん』を知ってもらうため、あなたの年賀状で『かし丸くん』をＰＲしましょう。鹿島市の認知度を上げることにもつながりますので、皆さんご協力ください。

詳しくは　鹿島市観光協会
☎０９５４（６２）３９４２

かし丸くん写真撮影会！
と　　き　11月３日（祝）
10時～12時、13時～15時
と こ ろ　祐徳稲荷神社
参 加 費　無料（予約不要）
祐徳神社で待ってます♪

イベント

２６年ぶりの天元戦　～囲碁～

鹿島市では２６年ぶりとなる囲碁の７大タイトルの１つ『天元戦』が開催されます。

天元保持者は、プロ７大棋戦のうち６冠（天元、棋聖、名人、本因坊、王座、碁聖）とテレビアジア囲碁選手権を保持している井山裕太棋士（２４歳）です。

一方、挑戦者の秋山次郎九段（３５歳）は７大タイトル初挑戦です。

超一流のプロ棋士の真剣勝負を間近で見られる数少ない機会です。ぜひ、お越しください。

と　　き　11月28日（木）９時～
と こ ろ　祐徳稲荷神社　社務所
観 覧 料　無料（14時から大盤解説あり）
詳しくは　教育総務課　☎０９５４（６３）２１０３

↑昨年の天元戦の様子

←昭和52年11月に祐徳神社で行われた天元戦

募集

市営古枝住宅の入居希望者を募集します

第４期の市営古枝住宅に入居希望する人を募集します。詳細はお問い合わせください。

所 在 地
古枝甲９５６－２、古枝甲９５６－１７

住宅概要
５階建エレベーター無し。間取りは全て３ＤＫ
駐車場有り
家賃は28,000円～33,000円（棟・階数により変動）
敷金は家賃２カ月分
※市外からの転入者に対する優遇措置有り

申 込 書
11月１日（金）から都市建設課で『入居申し込みのご案内』を配布します。
（土・日曜日を除く、８時30分～17時15分）
※市ホームページからもダウンロードできます。

対 象 者
平成25年12月から市営古枝住宅に入居を希望する人
※入居できる条件があります。詳しくは『入居申し込みのご案内』をご覧ください。

募集戸数　35戸
受付期間　11月１日（金）～12日（火）９時～17時
抽 選 日　11月18日（月）　19時30分～
市役所５階大会議室
※規則で定める優先順位をもとに抽選会を実施します。
詳しくは　都市建設課住宅係
☎０９５４（６３）３４１５

募集

『盛年の集い』を開催します

市では、65歳になられる皆さんが一堂に会し、自己の生き甲斐を新たな気持ちで見つめ、その門出を祝う記念行事として、今年で第22回目となる盛年の集いを開催します。

と　き　12月８日（日）
13時30分～
ところ　エイブルホール
内　容　式典および
アトラクション

対象者　平成25年４月２日から平成26年４月１日までに65歳を迎える人で、下記のいずれかに該当する人
①市内に住民票を登録している人
（開催の通知を送付しています）
②過去に市内に居住していた人
③その他出席を希望される人
詳しくは　生涯学習課社会教育係
☎０９５４（６３）２１２５

お知らせ

平成２６年度　放課後児童クラブ入部案内

市では、重点施策として取り組んでいる『子育て支援事業』の一環として、放課後児童対策（放課後児童クラブ）を市内全小学校（７校）で運営し、保護者の子育て支援を行っています。

平成２６年４月からの放課後児童クラブ入部希望者の申込受付を行います。

土曜日（７時３０分～１８時）も全校区の利用希望児童をわんぱくクラブで預かります。

クラブ名	ところ	定員	特記事項
わんぱくクラブ	鹿島小内	80人	●夏休みなどの長期休暇中利用場所が変更となるクラブ。 ・たんぽぽクラブ→能古見小 ・音成分校クラブ→七浦小 ●すぎの子クラブの場所は平成26年４月から変更します。 ・のごみふれあい楽習館→能古見小 ●音成分校クラブは平成26年４月開設予定です。
げんきクラブ	明倫小内	40人	
ほがらかクラブ	明倫小内	45人	
光の子クラブ	浜小内	16人	
かがやきクラブ	農村婦人の家	42人	
すぎの子クラブ	能古見小内	39人	
たんぽぽクラブ	浅浦分校内	10人	
ひまわりクラブ	古枝小内	39人	
ゆめっ子クラブ	七浦小内	39人	
音成分校クラブ（名称未定）	音成分校内	15人	

対象者　各小学校区の低学年児童（１年生から３年生まで）
※４年生以上の入部は事前に相談が必要です。

入部要件　昼間、保護者（父母・６０歳未満の祖父母）が就労などで不在の家庭
※申し込みをされても、保護者の就労状況などにより、入部できるとは限りません。

利用時間　おおむね１４時～１８時（夏休みなどの長期休暇中は、７時３０分～１８時）

負担金　３,０００円／月（別途保険料として８００円／年）※土曜日利用者は別途１,０００円／月

申込方法　福祉事務所に印鑑を持参し、入部申込書に記入してください。

申込期間　１１月１日（金）～１１月１５日（金）

詳しくは　福祉事務所社会福祉係　☎０９５４（６３）２１１９

お知らせ

平成２５年の社会保険料（国民年金保険料）控除証明書が送付されます！

年内に納付した国民年金保険料は、全額が所得税・市町村民税等の社会保険料控除の対象となります。

年末調整や確定申告で国民年金保険料を社会保険料控除として申告する場合には、「社会保険料（国民年金保険料）控除証明書」の添付が必要ですので、申告を行うまで大切に保管してください。

納め忘れなどがある場合も、年内に納付すれば、今年分の控除として申告できます。

《送付時期》
◆平成25年１月１日～平成25年９月30日までの間に納付実績のある人・・・**平成25年11月上旬**
◆平成25年10月以降に今年初めて国民年金保険料を納付された人・・・・・**平成26年２月上旬**

詳しくは
武雄年金事務所　☎０９５４（２３）０１２３

詳しくは　総務課防災係
☎０９５４（６３）２１１３

地域コミュニティ活動の活性化と宝くじの普及宣伝を目的とした『宝くじ助成金』を活用して、平成２３年度、平成２４年度に新築した大村方消防車庫と久保山消防車庫の詰所の備品を整備しました。

←大村方

久保山→

お知らせ　鹿島城大手門の工事に伴い、通行止めになります

鹿島城大手門を災害対策の応急処置工事を行うため、次の日程で通行止めとなります。ご迷惑をおかけしますが、ご協力をお願いします。

また、通行止めにならない期間も工事を行いますので注意して通行してください。

通行止期間　**11月11日（月）～22日（金）**

工事期間　11月29日（金）まで

※工事の進捗状況により期間が変更になる場合があります。

詳しくは　生涯学習課文化・スポーツ係　☎０９５４（６３）２１２５

お知らせ　住生活総合調査にご協力ください

国土交通省では県、市の協力の下に、１２月１日、『住生活総合調査』を行います。

これに併せて佐賀県では、より有効な統計結果を得るため、調査世帯数を拡大して『住生活総合調査（拡大調査）』を行います。

この調査は、皆さんが、住宅や住環境について日ごろどのように考えているかを伺うもので、住宅施策を行ううえで重要な基礎資料となるものです。

調査対象　10月に行われた『住宅・土地統計調査』にご協力いただいた世帯の一部

調査方法　11月下旬から12月上旬までに調査員が訪問します

ご協力、よろしくお願いします。

詳しくは　都市建設課住宅係
☎０９５４（６３）３４１５

お知らせ　明るい選挙啓発ポスターコンクール入賞者発表

平成２５年度明るい選挙啓発ポスターコンクールに多数の応募をいただきありがとうございました。
応募総数２３点のうち、入賞者を発表します。（敬称略）

詳しくは　選挙管理委員会事務局　☎０９５４（６３）３４１８

◆小学生の部

明倫小１年　光武 泰利
明倫小１年　中原 暖斗
明倫小４年　光武 寿珠
明倫小４年　小﨑 結衣
浜　小５年　山口 柚葉
浜　小５年　倉﨑 椋太郎
浜　小５年　有森 慎太郎
明倫小６年　吉田 梨乃
明倫小６年　小﨑 和真

◆中学生の部

東部中１年　原田 玲奈
東部中１年　有森 真子
東部中３年　倉﨑 真衣
東部中３年　峰松 里奈

これらの作品を県の同コンクールに出品したところ、３作品が入賞しました。おめでとうございます。

【特選】小﨑 結衣

【特選】小﨑 和真

【特選】倉﨑 真衣

イベント

まちなか博物館　～鹿島市中心商店街～

お店やまちの隠れた魅力を掘り起こし、再発見する企画『まちなか博物館』を開催します。期間中、まちなかの約２５カ所の商店や事業所が、昔からお店で使われていた道具や秘蔵の品、珍しいお宝を展示するミニ博物館に変身します。お買いものなどで商店街にお越しの際に、ちょっと足をのばして、散策してみませんか？

と　き　11月22日（金）～24日（日）10時～18時
※店舗によって店休日などあり。

ところ　鹿島市中心商店街一帯

関連イベント

◉鹿島美術人協会　色紙・小品展
アンジェリック伊東（旧まつや１階）
※最終日は15時まで

◉織田病院古医書資料館　特別開館
鹿島中央交番向かい側

◉碁聖 寛蓮上人 碁式献上1100年記念
中心商店街連合会囲碁大会　11月23日（祝）13時～
ピオ１階　であいの広場

詳しくは　鹿島商工会議所　☎０９５４（６３）３２３１

お知らせ

障がい者虐待の相談窓口を開設しています
～まずはご連絡ください～

障害者虐待の防止、障害者の養護者に対する支援等に関する法律（いわゆる『障害者虐待防止法』）が昨年施行されました。それに伴い、障がい者虐待の通報や虐待を受けた障がい者からの届け出の受付など、相談専用窓口を開設しています。

障がい者虐待の兆候があれば、まずは右の相談窓口へご連絡ください。

詳しくは　福祉事務所障がい福祉係
☎０９５４（６３）２１１９

相談窓口

◉平日８時３０分～１７時１５分
市役所１階 福祉事務所
☎０９５４（６３）２１４０
FAX０９５４（６３）２１２８

◉２４時間対応窓口
市障害者虐待防止センター
☎０８０（６４５５）６７０９

お知らせ

国保・後期高齢者医療の被保険者へ
はり・きゅう助成制度のお知らせ

国民健康保険と後期高齢者医療の被保険者が、はり・きゅうを受診する場合、助成を受けることができます。

助成を受けるには、受診券が必要です。

助成額　施術１回当たり８７０円
※はりときゅうを同時に受診しても助成額は８７０円です。

受診券発行窓口　市役所１階　保険健康課

発行に必要なもの
国民健康保険、後期高齢者医療の被保険者証

利用できる施術所　鹿島市・嬉野市・太良町内の指定施術所

※後期高齢者医療の受診券は年間24枚で有効期限が３月31日までです。（再発行できません）

詳しくは　保険健康課国保係
☎０９５４（６３）２１２０

夕暮れ時の早めのライト点灯運動実施中

これから徐々に日没が早まり、例年、秋から年末にかけての夕暮れ時や夜間は、交通事故が多発します。
夕暮れ時や夜間、車を運転される際は、次の３項目を特に注意して、交通事故を防ぎましょう。

◆ 早めにライトを点灯する。（17時点灯を推奨）
◆ 昼間より車間距離を長くとり、速度を控える。
◆ 前照灯は原則上向きで、上向き下向きをこまめに切り替える。

詳しくは　総務課防災係
☎０９５４（６３）２１１３

お知らせ

ロンドン五輪金メダリスト
レスリング米満選手が鹿島で合宿！

ロンドンオリンピックで金メダルを獲得した米満達弘選手、世界選手権３位の高塚紀行選手、ロンドンオリンピック代表の藤村義選手ら８人が鹿島で合宿を行います。

今回の合宿は、佐賀県内高校生レスリング部とのスパーリングや技術練習がメインとなります。練習はすべて一般公開されますので、どなたでも見学は自由です。世界屈指のアスリートの練習風景をのぞいてみませんか。

合宿日程　11月２日（土）16時～18時
　　３日（祝）９時～17時
　　４日（休）９時～10時

ところ　鹿島実業高校武道場

詳しくは　生涯学習課文化・スポーツ係
☎０９５４（６３）２１２５

米満達弘選手↗

藤村義選手（左）↗

↗高塚紀行選手（右）

お知らせ

２０１３年漁業センサス　ご協力のお願い

１１月１日現在で、『２０１３年漁業センサス』を実施します。漁業センサスは、我が国の漁業と漁村を取りまく実態を明らかにするとともに、水産行政の推進に必要な基礎資料を整備することを目的としています。

漁業センサスは、漁業の『いま』を知るための５年に１度の大切な調査です。皆さんのご協力をお願いします。

【住宅・土地統計調査へのご協力のお礼】
10月１日を基準日に実施しました住宅・土地統計調査へのご協力、ありがとうございました。調査結果は住まいに関する計画や施策の基礎資料として幅広く利用されます。
また、調査結果は総務省統計局のＨＰに掲載されます。

詳しくは　企画財政課秘書広報係　☎０９５４（６３）２１１４

市内循環バスと高津原のりあいタクシー運行３周年記念事業

みんな乗って乗って！ご利用ありがとう週間！

期間限定

全路線全便で運賃無料！
何回乗っても無料！

市内循環バス：１１月１１日（月）～１１月１６日（土）
高津原のりあいタクシー：１１月１２日（火）・１４日（木）・１６日（土）
※通常の時刻、路線で走ります。

市内循環バスと高津原のりあいタクシーのことについて
詳しくは　企画財政課企画係　☎０９５４（６３）２１０１

善行紹介

９月２６日
エスティ工業株式会社様より同社の創立４５周年を記念してご寄付をいただき、感謝状の贈呈を行いました。
西部中学校や鹿島小学校の吹奏楽部の活躍など、市内すべての小中学校でがんばっている「鹿島っ子へのプレゼントとして1,000万円を、中心市街地に整備する子ども達の遊び場の充実のために1,000万円をお使いください」とのお言葉をいただいており、市ではご意向に沿って、有効に活用させていただくことにしています。
また、(財)田澤記念館への指定寄付も100万円いただいています。

Topics まちの話題

鹿島高等学校野球部９１期ぶりに九州大会へ

９月２１日から行われた九州地区高校野球佐賀大会において、見事準優勝された鹿島高校野球部から、大坪慎一監督、森和隆部長、中島準矢主将が１０月２１日、市長を訪問されました。県大会の報告と１０月２６日から沖縄県で開催される九州大会の意気込みを力強く語られました。
九州大会では健闘され、ぜひ来春、甲子園で開催される、選抜大会への切符を手にして欲しいものです。
がんばれ！鹿島高校野球部！！

まちなかを花で飾ろう

１０月１９日(土)に鹿島実業高等学校の『花ボラ』と中心商店街の合同で、『まちなか花いっぱい運動』が開催されました。早朝から集まった、生徒・保護者・先生約１５０人と商店街関係者約２０人の参加者は、鹿島駅前から商店街一帯の除草・清掃活動に加え、公園やお店の前のプランターに花を植えました。
今後は各商店が管理をし、だんだん寒くなるこれからの季節に彩りを与えます。

☆そいそい！健康レシピ☆ No.3

おにぎり(ツナソイ)と味噌汁

『SOi SOi』は鹿島で作られた、大豆を使ったドレッシングです。
肥前鹿島駅で販売中！！
ネットショップもオープン！
http://kashima.shop-pro.jp へ

朝食は取れていますか？今回は簡単に楽しく食べれるレシピを紹介します。

～作り方～

①ツナ缶の油を切り、SOi SOi を混ぜ合わせる。
（お好みで塩コショウをする）
②ご飯に①の具を入れ、おにぎりを４個作る。
③味噌汁は容器にお湯、味噌玉、具を入れ混ぜ合わせる。（材料の半量ずつ２個分容器に分ける）

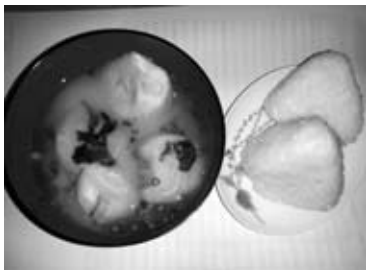

１人前カロリー　469kcal

材料（２人分）

【おにぎり】

・ご飯	１合
・ツナ缶	１個
・SOi SOi	15g

【味噌汁】

・お湯	240g
・味噌玉	20g
・乾燥わかめ	２g
・お麩	８個
・小ねぎ（小口切り）	６g

アレルゲン情報：大豆、りんご、小麦

味噌玉を作ろう！

毎日のお味噌汁、お鍋で作るのは大変･･･。
そこでお好みの味噌で即席味噌玉を作りましょう。

【材料(約30杯分)】味噌　300g、いりこ　50g(市販の粉末ダシで代用可)

【作り方】いりこはフライパンで炒り、粉末状にする。
味噌と練り合わせて、ラップに小さじ２(10g)ぐらいに取り分けて冷蔵庫で保存する。（１週間ほど保存できます。）

詳しくは　農商工連携推進室
☎０９５４(６３)３４１１

No. 99

このごみどの袋

小型家電のリサイクルを始めます

平成２５年４月から『使用済小型家電機器等の再資源化の促進に関する法律』が施行されたことに伴い、鹿島市でも家庭で不要になった小型家電のリサイクルを開始します。
（エアコン、冷蔵庫、テレビなどリサイクル料金が発生するものは販売店にご相談ください。）

【回収方法】

下の表に例示したリサイクル品も、陶器類やガラスなど従来から入れられる物と一緒に『もえない・その他』（オレンジ文字）のごみ袋に入れて、今までどおり指定された曜日に出してください。

次の１３品目をリサイクル業者で再資源化しています。

小型家電リサイクル品の例			
1	アダプター	8	電子辞書（電子手帳含む）
2	携帯カメラ	9	ＨＤＤ（ハードディスク）
3	携帯電話端末	10	ビデオカメラ
4	携帯ラジオ	11	ポータブルＤＶＤプレーヤー
5	小型ゲーム機	12	ポータブル音楽プレーヤー
6	デジタルカメラ	13	リモコン
7	電卓		

詳しくは　環境下水道課環境係　☎０９５４（６３）３４１６

ひろげよう人権の輪

「共生社会」の実現に近づくために

◆ご意見などをお寄せください
人権・同和対策課　☎0954(63)2126

９月８日（日）、「２０２０年の夏季オリンピック・パラリンピック開催都市『東京』に決定」というニュースが流れました。開催期日は違いますが、このようにオリンピックとパラリンピックが並んだ形で発表されると、今日の社会の課題の一つである『共生社会』の実現という視点を、スポーツの世界でも大事にしているという思いが伝わってきました。

また、開催都市決定のIOC総会最終プレゼンテーションで、五輪開催を訴えた一人が、アテネ、北京、ロンドンでのパラリンピック走り幅跳びの選手、佐藤真海（まみ）さんでした。佐藤さんは、大学時代に骨肉腫のために、右膝から下を手術でなくすという境遇を、スポーツを通して乗り越えた体験や、東日本大震災では、国内外の数多くの選手が被災地を訪れ、子供たちを指導し、勇気づけてくれたことなど、スポーツの持つ力を訴え、そのスピーチに、会場から感動の大きな拍手が送られました。

障がいがある・なしにかかわらず、誰もが社会の一員としてお互いを尊重し、支え合って暮らすことを目ざす『共生社会』の実現に近づくため、東京での２０２０年のオリンピック・パラリンピック大会が、大きな役割を果たしてくれればと思います。

また、佐藤さんは、義足で陸上競技に取り組む中で、「何より私にとって大切なのは、私が持っているものであって、私が失ったものではない。」ということを学びましたとも述べています。誰もが、それぞれに持っているものを認め合うということこそ、『共生社会』に一歩近づくために大事なことではないでしょうか。

エイブル に行ってみよう

◉かしま市民立楽修大学入学要項

市内外問わず、老若男女どなたでもいつでも入学できます！

年会費　1,000円／年
（高校生以下500円）

入学特典　「えいぶる事業」でチケット代金の割引、先行予約などが受けられます。
（入学月から1年間有効）

詳しくは　かしま市民立楽修大学
☎0954(63)2138
FAX 0954(63)3424
HP：http://www.kashima-gakushu.com

第7回 えいぶる事業　えいぶるえいが２０１３　『レ・ミゼラブル』『Mr.ビーン カンヌで大迷惑?!』

今年の『えいぶるえいが２０１３』は、昨年のゴールデングローブ賞受賞の話題作『レ・ミゼラブル』と『Mr.ビーン カンヌで大迷惑?!』の２本立てです。

Mr.ビーン カンヌで大迷惑?!

と　き　12月15日(日)
①Mr.ビーン カンヌで大迷惑?!　9時30分～10時59分
②レ・ミゼラブル　12時～14時38分
③Mr.ビーン カンヌで大迷惑?!　14時50分～15時19分
④レ・ミゼラブル　16時30分～19時8分

ところ　エイブルホール(全席自由)

料金(2本分)
一　般　1,000円
楽修大学生　500円
高校生以下　500円

11月2日(土)チケット発売開始！

レ・ミゼラブル

エイブル倶楽部 募集中講座のお知らせ

定員になり次第締め切りますので、早めにお申し込みください。

講座名		定員	講師	開講期間	ところ	受講料
エレキギター教室②		15人	秋月　博美さん	12月12日～平成26年5月22日［月2回 木曜日］19時～21時	エイブル2階 音楽スタジオ	500円／1回
やさしいピラティス教室		15人	足立　深江さん	1月開講予定［月2回 木曜日］19時30分～20時30分	エイブル1階 いきいきルーム	500円／1回
ワンプレート料理教室		16人	迎　りつ子さん	平成26年1月8日～5月14日［月1回 水曜日］18時30分～21時30分	エイブル2階 調理実習室	楽大生　500円 一　般1,000円 材料費　500円
公開講座	お正月飾りづくり教室	20人	霜村 久子さん	12月23日(祝) 10時～12時	エイブル3階 研修室A	楽大生　500円 一　般1,000円 材料費1,500円程度
公開講座	一閑張り教室	15人	吉岡　千里さん	1月開講予定 13時30分～15時30分	エイブル3階 研修室	楽大生　500円 一　般1,000円 材料費5,000円程度

市民図書館　本をゆずる市を開催します！

図書館で不要となった本や市民の皆さんから寄せられた本を配布します。
ぜひ、お越しください。

昨年の様子

と　き　11月2日(土)～4日(振休)
※4日も開館しています
9時30分～17時、
11月6日(水)
9時30分～19時

ところ　図書館(今年は図書館内で行います)

対　象　どなたでも可
※1人当たりの配布冊数は、当日お知らせします。

詳しくは　市民図書館　☎0954(63)4343

床の間コーナー　鍋島直彬(なおよし)公 展

～長崎、米利堅(メリケン)、そして沖縄へ～

直彬公シリーズの2回目。後期の展示は、沖縄県令(知事)時代の直彬の写真や書に加え、直彬ゆかりの女性たちの書や作品、特に鹿島鍋島家の夫人たちが代々伝えてきた鹿島錦の到達点とも言える、鍋島政子様作鹿島錦の掛軸を初公開します。

鹿島錦の観音菩薩像

展　示　11月30日(土)15時まで

タイラー先生のこんなとき、このひとこと No.95

タイラー先生

今月のキーフレーズ

“ You´ve got to be kidding (me)”

この熟語は、『**冗談でしょう**』、または『**冗談を言っているのでしょう**』という意味です。
びっくりするときやショックなときなどに使われます。

Alec:	You've got to be kidding! Did you say that I'm supposed to dance solo for the show's opening tonight??	(アレック) ちょっと、冗談でしょう！今夜のショーはオープニングに１人でダンスするって言った？？
Bao:	Yes, um, sorry about that... I guess I forgot to tell you.	(バ　オ) ああ、ええっと、そうですね…。伝えるのを忘れちゃって、ごめんなさい。

Abe:	Hey Joey, I accidentally spilled orange juice on your Link plushie. I'm sorry...	(エーブ) ジョーイ、ごめんなさい。リンクのぬいぐるみにオレンジジュースをこぼしちゃった…。
Joey:	What?? That's my favorite! You've got to be kidding me!	(ジョーイ) マジで？？一番好きなのよ！冗談言っているんでしょう！

☆ Filipino Words ☆
（フィリピンの言葉(タガログ語)）

Magandang umaga（マガンダン ウマガ）：おはよう

Magandang umaga po（マガンダン ウマガ ポ）：おはようございます

No. 198

学校だより

浜小学校

～次代を担う子どもの文化芸術体験事業（巡回公演事業）～

↗体験熱演する６年生児童

１０月３日(木)当校体育館にて、劇団『らくりん座（文化庁巡回公演の劇団）』による児童劇『おこんじょうるり』が開催されました。

一流の文化芸術団体の優れた舞台芸術を鑑賞する機会を通して、子どもたちの発想力やコミュニケーション能力の育成が公演のねらいとなっています。

また、将来の芸術家の育成や芸術鑑賞能力の向上にもつながると期待されています。当校児童の中から将来の俳優がたくさん出るかもしれません。

本公演には、６年生が舞台の幕開けに特別出演しました。「ヤッホー」と大声で遊ぶ『やまびこ』チームは、童唄『やまのきりぎりす』を全員で斉唱することから始まりました。『猟犬』チームは猟師に命令されて獲物を追いかけました。山で遊んでいる『狐』チームは猟犬に追われ隠れました。

６年生は恥じらいながらも一生懸命に自分の役を演じていました。

この６年生の出演は、７月のうちにワークショップがあり、３人の舞台俳優さんから事前の説明や演技指導を受けていました。目標の一つである『伸び伸びと表現する』は、①大きな声を出そう、②動物などを自由に表現しよう、ということに重点を置かれ、演技指導や振付指導が熱くなされました。

６年生は『本物の舞台出演』を通して、確実に表現力や鑑賞力を学び、心に『感動』の一文字を刻みつけたことだと思います。

この作品は、他者のために生きる生き様や命の尊さ、人間と動物との共生などを浜小児童に教えてくれました。

きっと、『ふるさと愛する光の子』として、わが町・浜の『ふるさと学習』に生かしてくれることでしょう。

情報掲示板

お知らせ

11月14日(木)・15日(金)は『もえるごみ』の収集ができません

杵藤クリーンセンター(ごみ焼却場)施設の総点検のため、**11月14日(木)・15日(金)**の2日間は、『もえるごみ』の収集ができません。この期間は**『もえるごみ』を絶対にごみステーションに出さないで**各家庭で保管をお願いします。

なお、**『もえるごみ以外のごみ』の収集は通常どおり行います**。皆さんのご理解とご協力をお願いします。

詳しくは　環境下水道課環境係
☎0954(63)3416

第60回（平成26年）鹿島市成人式のご案内

と　き　平成26年1月12日(日)
受付13時～　開式14時～
ところ　市民会館ホール
対象者　平成5年4月2日～平成6年4月1日までに生まれた人
その他
鹿島市に住民登録のある対象者には、案内ハガキを送ります。
就職や進学などにより鹿島市以外に住む人で、鹿島市の成人式に参加を希望される人は、ご連絡ください。

詳しくは　生涯学習課社会教育係
☎0954(63)2125

◉市税集合徴収分
◉介護保険料の
第6期の口座振替日
11月29日(金)です
(口座の預金残高の確認をお願いします)

平成25年9月　市長交際費支出状況

平成25年9月分市長交際費の支出状況を公表します。

詳しくは　企画財政課秘書広報係　☎0954(63)2114

区　分	支出日	支出金額	支出の相手方、行事名等
弔　慰	9月2日	15,000円	供花
餞　別	9月20日	40,000円	国民体育大会・全国障害者スポーツ大会壮行会(選手団8人)
合　計		55,000円	(4月からの累計　167,810円)

水道メーターを取り替えます

『平成18年度設置』の水道メーターを検定期間満了のため取り替えます。『鹿島市指定の水道工事店』が次の日程で、取り替えに伺いますので、ご協力をお願いします。

なお、取り替えに伺うお宅には事前に水道工事店より連絡があります。
※取り替え費用はかかりません。

対　象　奇数月に水道料金請求世帯
※偶数月の水道料金請求世帯は10月中に終了しました。

詳しくは　水道課管理係
☎0954(62)3718

介護保険制度説明会

11月・12月で65歳になる人を対象に、制度説明会を開催します。対象以外の人でも出席可能です。

とき　11月21日(木)　14時～
ところ　市民会館1階第4会議室

詳しくは　杵藤地区介護保険事務所
☎0954(69)8222

沖縄戦で亡くなられた人のご遺族の皆さんへ

沖縄県糸満市の平和記念公園内に沖縄戦で亡くなられた人々の氏名を刻んだ記念碑『平和の礎(いしじ)』があります。次の該当者の中でまだ刻銘されていない人は、追加刻銘ができます。

該当者　昭和19年3月22日から昭和21年9月7日までの間、沖縄県と南西諸島周辺において、沖縄戦が原因で亡くなった人
その他　平成26年度の刻銘の期限は、12月13日(金)です

詳しくは　福祉事務所社会福祉係
☎0954(63)2119

空き店舗を活用した新規出店を支援します

中心商店街の活性化を目的に、空き店舗を賃借して新規出店される人に対して、店舗改装費用の一部を補助します。

空き店舗の情報や手続き方法などについてはお問い合わせください。

補助額　補助対象経費の1/2以内
※採択要件などがあります
申込締切　11月29日(金)

詳しくは　鹿島商工会議所
☎0954(63)3231

税を考える週間

国税庁では、毎年11月11日から17日までを『税を考える週間』と定め、税の意義や役割などを『考えて』いただけるよう広報・広聴活動を行っています。

今年は、『税の役割と税務署の仕事』をテーマとして国税庁のホームページなどで税情報などを紹介しています。

ぜひこの機会に、国や地方公共団体の活動を支える税について『考えて』みましょう。

※詳しくは国税庁のホームページへ
『国税庁』で検索ください

詳しくは　武雄税務署総務課
☎0954(27)7051

お詫びと訂正

平成25年10月号13ページ『訪問介護(ホームヘルプ)』の『要支援1・2の人』の欄で『自己負担のめやす』の金額に誤りがありましたのでお詫びして訂正します。

週1回程度の利用	1,220円
週2回程度の利用	2,440円
週2回程度を超える利用	3,870円

年末調整説明会（事業者対象）の開催

年末調整とは、1年間の所得税を計算し、源泉徴収されている金額との過不足額を求め、その差額を徴収または還付（返還）する手続きです。

日　程	場　所
11月20日（水）	エイブル
11月21日（木）	武雄市文化会館
11月22日（金）	有明スカイパークふれあい郷

詳しくは　武雄税務署総務課
☎０９５４（２３）２１２７

１冊いかがですか『さが県民手帳』

暮らしやビジネスに役立ち、郷土の情報満載の『さが県民手帳』を販売します。平成26年版のカバーの色は『紺色』です。

価　格　大型６５０円（14.2×9.0ｃｍ）
小型５００円（10.8×7.5ｃｍ）

販売所　◉市役所３階企画財政課
◉鹿島書房（新町）
◉積文館書店（西牟田）

詳しくは　企画財政課秘書広報係
☎０９５４（６３）２１１４

佐賀県（地域別）最低賃金６６４円／時間

平成25年10月26日から、佐賀県の最低賃金は、時間額『６６４円』となりました。

特定（産業別）最低賃金は、改定審議中ですが、その中の陶磁器・同関連製品製造業（時間額６５４円）は、地域別を下回っていますので、当分の間、時間額６６４円が適用されます。

詳しくは　佐賀労働局賃金室
☎０９５２（３２）７１７９

前海を考えるシンポジウム ～有明海研究所誘致構想について～

鹿島を中心に行われている、有明海の研究・活動の現状を分かりやすく紹介するとともに、有明海とのつきあい方を、皆さんとともに考えるシンポジウムを開催します。

と　き　11月10日（日）13時30分～
ところ　エイブル３階研修室
参加費　無料（申込不要）

詳しくは　佐賀大学低平地沿岸海域研究センター
☎０９５２（２８）８８４６

木材利用ポイント制度

住宅の新築やリフォーム、木材製品の購入などを考えている皆さん、スギやヒノキなどの地域産材を利用すると、『木材利用ポイント』が発行され、商品などと交換することができます。ぜひご利用ください

詳しくは　県木材利用推進協議会
☎０９５２（２３）６１８１
木材利用ポイント事務局ＨＰ
http://mokuzai-points.jp

米の産地がわかる米トレーサビリティ制度

【米穀事業者の皆さんへ】

お米や米加工品の流通には、取引記録の作成・保存と産地情報の伝達が法律で義務付けられています。

一般消費者にお米や米加工品を販売・提供する場合には、産地情報の伝達を行うことが法律で義務付けられています。

【消費者の皆さんへ】

外食店や小売店などで、メニューや店内表示、商品の容器や包装を見ると原料米の産地がわかります。

詳しくは　九州農政局佐賀地域センター
☎０９５２（２３）３１３３

小さな仕事もお受けします シルバー人材センター

◇各種作業の注文をお受けします。

いろいろな作業について気軽にご相談、ご注文ください。

◇家庭菜園・果樹園などに剪定枝葉のチップ堆肥はいかがですか。

『袋詰め』やトラック『バラ積み』で販売しています。

◇剪定木を割った『まき』を販売しています。

これからの季節に、ぜひどうぞ。

◇刃物研ぎいたします。

と　き　11月21日（木）８時30分～
※当日ご都合がつかない人は、前日までにセンターへご持参ください。

◇会員を募集しています。（６０歳以上）

説明会　11月21日（木）９時30分～
ところ　シルバー人材センター

問合せ・ご注文
シルバー人材センター
☎０９５４（６３）０９７０

相　談

難病医療相談

最近、声が出にくくなった、歩きにくくなった、転びやすくなったなどで悩んでいる人や神経難病（パーキンソン病や脊髄小脳変性症など）と診断された人の相談会を実施します。

と　き　11月20日（水）
14時～15時30分
ところ　エイブル３階 研修室
相談医　佐賀大学医学部附属病院
神経内科医　雪竹基弘さん
申込み　11月13日（水）までに電話で申し込んでください
相談料　無料

詳しくは　杵藤保健福祉事務所
☎０９５４（２２）２１０５

全国一斉『女性の人権ホットライン』強化週間

女性をめぐるさまざまな人権問題についての相談を受け付けます。

と　き　11月18日（月）～24日（日）
月～金　８時30分～19時
土・日　10時～17時
電話番号　**０５７０（０７０）８１０**
相談担当　人権擁護委員、法務局職員

詳しくは　佐賀地方法務局人権擁護課
☎０９５２（２６）２１９５

講習会・教室

食改さんの料理教室

市食生活改善推進協議会では『食育の日』１９日に料理教室を実施します。参加を希望する人はお申し込みください。

と　き　11月19日（火）10時～14時
ところ　エイブル調理室
参加費　300円
持参品　筆記用具、エプロン、三角巾
申込期限　開催日の１週間前

申込・問合せ先
保健センター予防係
☎０９５４（６３）３３７３

鹿島からはじまるスローツーリズム

住民主体の地域づくりを目指して、韓国が先進地であるスローツーリズムのあり方を、日韓両国での事例をもとに、講演やパネルディスカッションを行うシンポジウムを開催します。ぜひご参加ください。

と　き　11月15日(金)13時30分～
ところ　エイブルホール
参加費　無料
内　容
◉基調講演
ソン・デヒョンさん
(韓国 漢陽大学校教授)
菅原昭彦さん
(スローフード気仙沼理事長)
◉パネルディスカッション
『韓国での事例と地域にもたらすもの』
パネリスト　矢野元英さん(矢野酒造)ほか
詳しくは　佐賀県観光課
☎0952(25)7098

難聴・中途失聴者のための講演会

『補聴器と人工内耳における医療と社会の進歩』をテーマに講演会を行います。(予約不要)

と　き　11月17日(日)
13時30分～15時30分
ところ　ほほえみ館(佐賀市)
講　師　神田幸彦さん
(神田耳鼻科院長 長崎市)
参加費　無料
詳しくは　同協会事務局 山津
☎0952(83)6576

パソコンで年賀状を作成しよう♪

お気に入りの写真やイラストを使って、自分だけの手作り年賀状を作りませんか。

と　き　11月16・23・30日、12月7日(土)
時　間　10時～12時、13時30分～15時30分
※事前にお選びください
ところ　NPO法人リライフ
定　員　各10人
受講料　5,000円(テキスト代含む)
※個別講習もご相談ください。
詳しくは　NPO法人リライフ
☎0954(63)2428

家事家計講習会

と　き　11月14日(木)10時～12時
ところ　鹿島公民館(福祉会館3階)
と　き　11月21日(木)10時～12時
ところ　朝日リウ子さん宅(中浅浦)
資料代　300円
託　児　200円
詳しくは　鹿島友の会 総リーダー小池
☎0954(63)2574

チャレンジパソコン講座 in 嬉野

と　き　11月25日(月)～28日(木)
13時30分～16時30分
ところ　嬉野市中央公民館(旧塩田公民館)
対　象　50歳以上のパソコン初心者
内容(定員)　インターネット・メール(20人)
受講料　3,700円(テキスト代含む)
※パソコンは用意します
申込期間　11月5日(火)～14日(木)
申込・問合せ先
西日本情報センター内シニアネット佐賀
☎0952(33)3155

認知症サポーター養成講座

認知症の基本的な知識や対応方法などを分かりやすく説明します。認知症の人やその家族を温かく見守る『認知症サポーター』になりませんか。

と　き　11月8日(金)19時～20時30分
ところ　浜公民館
参加費　無料
詳しくは　地域包括支援センター
☎0954(63)2160

イベント

ソンコ　マージュ フォルクローレ ギターの夕べ

南米の伝承音楽フォルクローレを伝承の街浜宿の酒蔵で聴きませんか。

と　き　11月9日(土)
開場18時30分　開演19時
ところ　呉竹酒造東の蔵(肥前浜宿)
駐車場　浜小学校グラウンド
チケット　2,500円(ワンドリンク付)
詳しくは　ソンコの会
☎0954(69)8004

オレンジロード のんびりウォーク

秋風吹く七浦の里をのんびり健康ウォーク、おいしい空気と甘いミカンを満喫してください。

と　き　11月3日(祝) 受付9時～
※雨天時は4日(振)に延期
ところ　道の駅鹿島 発着
約12km のコースです
内　容　みかん狩り、芋掘り体験、お楽しみ抽選会など
持参品　弁当、健康保険証(コピー可)
参加費　一　般　500円(保険料含)
中学生以下 200円(保険料含)
その他　参加者全員に記念品あり
詳しくは　同実行委員会(七浦公民館内)
☎0954(62)8325

中木庭ダム駅伝大会

と　き　11月24日(日) 雨天決行
8時30分受付　10時スタート
駅伝コース　中木庭ダム市道折り返しコース
7区間15km
申込締切　11月8日(金)
参加費　1チーム　3,000円
チーム編成　1チーム10人以内
申込・問合せ先
能古見地区体育協会事務局
(のごみふれあい楽習館)
☎0954(62)3373

古枝ふれあいまつり

古枝地区振興会各部門から、盛りだくさんの催しものがいっぱい！
ぜひお越しください。

と　き　12月1日(日)
8時15分～15時30分
ところ　古枝公民館、林業体育館、祐徳グラウンド
内　容
- 若草保育園和太鼓
- 古枝小学習発表会
- カラオケ大会
- 舞台発表(踊り、大正琴ほか)
- グラウンド・ゴルフ大会
- 農産物展示販売
- 豚汁、おにぎり振る舞い
- ひとき餅　● バザー
- おたのしみ抽選会　など

詳しくは　古枝公民館
☎0954(62)2749

七浦の里 大収穫祭

地区内外の交流を深めようと七浦産農水産物のＰＲを兼ねて、恒例の大収穫祭を開催します。道の駅のサービス企画もあります。

と　き　11月23日（祝）10時～14時
ところ　道の駅鹿島
内　容
►もちつき►農水産物販売►わらじ制作実演►手すきのり体験►味わう会（食券500円）►お楽しみ抽選会►園児出し物など
同時開催　七浦趣味の会発表会
詳しくは　七浦公民館
☎０９５４（６２）８３２５

佐賀県美術展覧会

県内の美術展覧会の最高峰『県展』を次の日程で開催します。

会場と会期と観覧料
◉県立美術館・博物館
11月16日（土）～24日（日）
９時30分～18時（最終日16時）
大人300円、大学生等200円
◉唐津市近代図書館
11月30日（土）～12月８日（日）
10時～18時（最終日16時30分）
※12月２日（月）は休館
大人200円、大学生等100円
詳しくは　同実行委員会事務局
☎０９５２（２６）０８１５

志田病院　文化祭

屋台や、楽しい催しものをそろえて、皆さんをお待ちしています。

と　き　11月10日（日）10時～
ところ　志田病院リハビリセンター
内　容
- 東部中学校吹奏楽部演奏
- 音楽療法（大野真由美さん）
- 講演（丹野佳代子さん 県立博物館・美術館学芸員）
- バイオリン演奏（田代紀久子さん他）
- 嬉野高校 和太鼓演奏・チアリーディング
- 作品展示　● 餅つき
- ハンドマッサージ　ほか

詳しくは　志田病院文化祭実行委員会
☎０９５４（６３）１２３６

チャリティ 藤松会おさらい会

藤松会は地域社会福祉事業を応援してきました。

今回も日本舞踊の『おさらい会』の益金を社会福祉協議会に寄付します。皆さんのご支援をお願いします。

と　き　12月１日（日）
11時開場　12時開演
ところ　市民会館ホール
入場料　1,０００円（全席自由）
詳しくは　藤間松娘（武藤恭子）
☎０９５４（６３）４３６４

はあとふる ひだまりコンサート

ハンディがあるなしにかかわらず、ともに生きる社会への共感の輪が広がることを願うぬくもりにあふれたコンサートをぜひご覧ください。

と　き　11月17日（日）
13時開場　13時30分開演
ところ　市民会館 大ホール
内　容
◉地元障がい児者による笑顔いっぱいのステージ
◉知的障がい者によるプロの和太鼓集団『瑞宝太鼓』のステージ
入場料　一　般　５００円
高校生以下　無料
詳しくは　ＮＰＯ法人 鹿陽会
☎０９５４（６３）１０１５

募　集

家族ふれあい ウォークラリー大会 in かしま

鹿島の自然や景色に触れながら楽しく歩きませんか。参加費無料です。

と　き　12月７日（土）９時～12時30分
集合場所　横田公民館駐車場（市民体育館入口）
コース　旭ヶ岡公園と蟻尾山公園めぐりコース（５km）
参加資格　１チーム３～５人（小学生以下は保護者同伴）
定　員　60人
※災害時非常食体験と豚汁があります。
申込・問合せ先
鹿島市社会福祉協議会
☎０９５４（６２）２４４７

多良岳の秋を訪ねて

多良岳自生の長崎シダ、秋の草花を観察して、自然の空気と触れ合う自然観察会です。（雨天中止）

と　き　11月４日（㈰）９時～14時
ところ　中山キャンプ場～多良岳中腹
集合場所　太良町役場前（集合９時）
参加料　５００円（保険料含む）
準　備　雨がっぱ、飲み物、帽子
申込・問合せ先
自然かんさつ指導員事務局 増田
☎０９５２（６２）５８６０
☎０８０（２７０５）１８１４

Go ～ハイキング in 雷山

と　き　11月13日（水）７時30分集合～16時30分解散予定
集合場所　鹿島市陸上競技場　駐車場
定　員　２５人（先着）
申込締切　11月10日（日）まで
参加料　一　般　1,５００円
会　員　1,０００円
※保険料・交通費込み
準　備　ハイキングできる服装、弁当、飲み物、タオル
申込・問合せ先
スポーツライフ・鹿島事務局（鹿島市体育協会内）
☎０９５４（６２）３３７９

黒髪少年自然の家 イベント参加募集

◆ウィンタースクール１期
内　容　わんぱく大冒険、早朝登山など
と　き　12月７日（土）～８日（日）
対　象　小学５年生～中学生
定　員　60人程度
参加費　2,600円
申込期限　11月25日（月）

◆年末フェスタ in 黒髪
内　容　もちつき大会、ミニ門松作りなど
と　き　12月29日（日）～30日（月）
対　象　幼・小・中学生とその家族
定　員　60人（20家族）程度
参加費　有料
申込期間　11月５日（火）～12月14日（土）
詳しくは　黒髪少年自然の家
☎０９５４（４５）２１７０

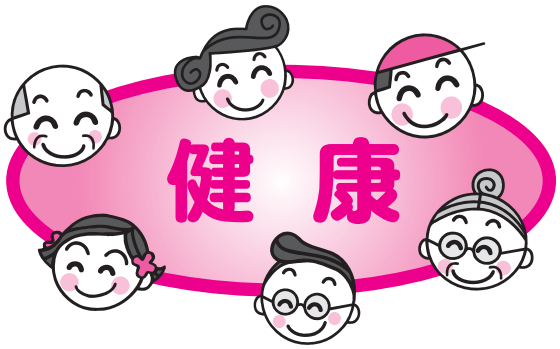

詳しくは　鹿島市保健センター
☎０９５４（６３）３３７３

お知らせ

１１月は食育月間です

実りの秋、おいしい食材が増える季節、旬の野菜を食べていますか？１日に必要な野菜の摂取量は350ｇ以上と言われています。

旬の野菜や果物を食べてビタミン・ミネラル・食物繊維をとり、病気に負けない元気な体を作りましょう。

予防接種

６５歳以上の人のインフルエンザ予防接種について

県内のインフルエンザ予防接種実施医療機関で受けることができます。希望する人は、接種を希望する日の１週間前までに直接医療機関へお申し込みください。

対象者　６５歳以上で希望する人
期　間　12月31日まで
※医療機関によって異なる場合があります

接種回数　１回
自己負担金　1,３００円（医療機関の窓口支払い）
※生活保護世帯の人は無料
持参品
- 健康保険証（住所や生年月日の確認のため）
- 健康手帳またはおくすりノート（済証を貼ります）

中学３年生までのインフルエンザ予防接種の助成について

１２月３１日までに市内の実施医療機関と谷口医院（嬉野市）以外のかかりつけ医で接種した人は、申請により助成額分を払い戻しします。

持参品を用意のうえ手続きにお越しください。

助成回数　13歳未満：２回、　13歳以上：１回
申請場所　エイブル１階保健センター
申請期限　平成26年３月31日（月）
持参品　領収書、印鑑、通帳、接種済証、母子健康手帳のいずれか

お知らせ

ロコモティブシンドローム（ロコモ）を知っていますか？

最近「長く歩けない」「立ち上がるときにふらつく」などと感じたことはありませんか？

骨・関節・筋肉などの運動器の働きが衰え、将来介護が必要になるおそれが高い状態をロコモティブシンドローム（運動器症候群）と言います。

ロコモは、日々のちょっとしたトレーニングで予防できます。ロコモカードを使ってロコモ予防を始めてみませんか。カードを提出していただくと抽選で景品が当たります。ロコモカードは保健センターにて配布していますので、ぜひご利用ください。

８０２０運動を知っていますか？

11月８日～14日は８０２０運動推進週間

『8020（ハチ・マル・ニイ・マル）運動』は、「８０歳になっても自分の歯を２０本以上保とう」という運動で、生涯にわたり自分の歯でものを噛むことを意味します。

近年『8020』を達成している高齢者は増加していますが、高齢者全体が増えていますので達成していない高齢者も増加傾向にあります。

この機会に歯の健康について見直してみましょう！

けんしん　がん検診を受けましょう

５～６月に実施したがん検診申込書により申し込んだ人に受診票を郵送しています。
新たに希望する人はご連絡ください。
市民税非課税世帯・生活保護世帯の人、後期高齢者医療制度被保険者の自己負担金は無料です。

ところ　保健センター（エイブル１階）
◉受診希望者は、保健センターまで申し込んでください。
◉11月26日（火）は、９月・10月のがんセット検診で受診できなかった人向けです。予約が必要です。
申込先　保健センター　☎０９５４（６３）３３７３

胃がん検診
【対　象】40歳以上
【内　容】
バリウムを飲み
レントゲン撮影
【自己負担金】
1,000円

肺がん検診
【対　象】40歳以上
【内　容】
①胸部レントゲン撮影
②痰検査（問診で必要な人のみ）
【自己負担金】
①300円②700円

大腸がん検診
【対　象】40歳以上
【内　容】
便の潜血検査
※受診当日に容器を配布
【自己負担金】
600円

前立腺がん検診
【対　象】50～72歳の男性
【内　容】
血液検査
【自己負担金】
700円

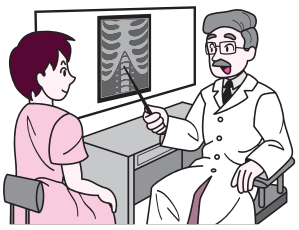

◆がんセット検診日程（要予約）

月　日	検　診　内　容	月　日	検　診　内　容
11月８日（金）	★胃がん検診のみ実施 受付９時～10時	11月19日（火）	★肺がん検診のみ実施 受付９時～10時
11月15日（金）	★大腸がん検診のみ実施 受付９時～10時	11月26日（火）	★胃がん・肺がん・大腸がん・前立腺がん検診実施 受付8時30分～10時30分

けんしん　子宮頸（しきゅうけい）がん・乳がん検診を実施しています

国の方針で２年に１回の検診となります。

受　付　保健センター（エイブル１階）　９時～10時
対象者　子宮頸がん検診　：20歳以上で昨年度未受診の女性
　　乳がん検診　：40歳以上で昨年度未受診の女性
料　金　子宮頸がん検診　：700円
　　乳がん検診　：40歳代1,500円、50歳以上1,000円

その他
- **乳がん検診は毎回先着５５人で締め切ります**
- ５～６月に実施したがん検診申込書で申し込んだ人には受診票を郵送しています
- 区ごとに受診日を定めていますが、都合が悪いときは別の日に受診できます（連絡不要）
- 新たに希望する人はご連絡ください
- 11月17日（日）と29日（金）夜間を希望する人は予約ください

◆子宮頸がん・乳がん検診日程

月　日	対象区	月　日	対象区
11月６日（水）	西牟田・犬王袋・西三河内・中川内・早ノ瀬・組方・七開	11月29日（金）	夜間（受付時間　18時～19時）予約制 ◉希望する人は、予約ください
11月７日（木）	執行分・高津原	12月４日（水）	乙丸・中村・森・土井丸・井手・母ケ浦・西葉・矢答・伏原・下浅浦
11月11日（月）	横田・井手分・末光・中浅浦	12月９日（月）	若殿分・新方・湯ノ峰・庄金・南舟津・中町・貝瀬・土穴・本城・中木庭・川内・山浦・白鳥尾・平仁田開拓
11月17日（日）	予約制　◉希望する人は、予約ください	12月13日（金）	本町・三部・新籠・常広・野畠・北舟津・音成
11月29日（金）	高津原		

１１月の子育て

乳幼児の健康診査や予防接種などの問合せ先
保健センター予防係　☎０９５４（６３）３３７３

◆乳幼児の健康診査

エイブル１階保健センターで実施（受付時間13時10分～13時30分）

４カ月健診　27日（水）
対　象　平成25年７月生まれ
持参品　母子健康手帳
内　容　身体測定、育児相談、小児科医の診察

１歳６カ月健診　28日（木）
対　象　平成24年4月生まれ
持参品　母子健康手帳、問診票
内　容　身体測定、育児相談、歯科診察、小児科医の診察、フッ化物塗布（希望者のみ）

３歳６カ月健診　14日（木）
対　象　平成22年４月生まれ
持参品　母子健康手帳、問診票、尿
内　容　身体測定、育児相談、尿・目・耳の検査
歯科・耳鼻科・小児科医の診察

◆予防接種

・予防接種は県内の医療機関での個別接種です。医療機関に直接お申し込みください。
・予防接種を受ける際には、保護者同伴が原則です。特段の理由で同伴することができない場合で、お子さんの健康状態をよく知っている親族（祖父母など）が同伴する場合には『委任状』が必要になります。
・『委任状』は保健センターや市内の実施医療機関にありますので、記入して持っていきましょう。

Ｂ・Ｃ・Ｇ
４月１日からこれまで生後６カ月未満であった対象年齢が拡大されました。
対象者　生後３カ月から１歳未満の子ども

二種混合［ジフテリア・破傷風］
対象者　11歳～13歳誕生日の前々日の子ども
（小学校６年生には通知しています）

三種混合［ジフテリア・百日咳・破傷風］
対象者　生後３カ月から７歳６カ月未満の子ども
- １期１～３回は、20～56日の間隔で受けます
- １期追加は、１期３回目終了後、１年～１年６カ月の間に接種します

四種混合［ポリオ＋三種混合］
平成２４年１１月から、ポリオと三種混合（ジフテリア・百日咳・破傷風）を合わせた四種混合の接種が始まりました。
対象者　生後３カ月から７歳６カ月未満で、ポリオと三種混合のどちらも未接種の子ども
- １期１～３回は、20～56日の間隔で受けます
- １期追加は、１期３回目終了後、１年～１年６カ月の間に接種します

ヒブワクチン・小児用肺炎球菌ワクチン 子宮頸がん予防ワクチンの予防接種
４月から、『任意の予防接種』から『法に基づく予防接種』に変わり、予防接種を継続して行えるようになりました。
接種費用　無料

ヒブワクチン・小児用肺炎球菌ワクチン
対 象 者　生後２カ月～５歳未満
（接種開始年齢で回数が異なります）

子宮頸がん予防ワクチン
対 象 者　平成９年４月２日～平成14年４月１日に生まれた女子（全３回接種）

※現在、子宮頸がん予防ワクチンの接種は、積極的にはお勧めしていません。詳しくは、保健センターまで。

①麻しん風しん混合②麻しん③風しん
対象者　第１期：１歳～２歳未満の子ども
第２期：平成19年４月２日～平成20年４月１日に生まれた子ども
接種期限　第２期は４月１日から平成26年３月31日までです。

日本脳炎予防接種
対 象 者　１期：３歳～７歳６カ月未満の子ども
２期：９歳～13歳誕生日の前々日の子ども
接種回数　１期初回は、６～28日間の間隔をおいて２回接種します。
１期追加は２回目の接種後、11～13カ月の間に１回接種します。
２期は、対象期間の間に１回接種します。

平成１７～２１年度の間に接種機会を逃した人へ
下記の対象者は、不足分の接種を受けることができるようになりました。（母子健康手帳で確認）
特例対象者　平成７年４月２日～平成19年４月１日生まれ
接種期間　20歳誕生日の前々日まで

ポリオ
平成２４年９月から口から飲む『生ワクチン』から注射する『不活化ワクチン』に変わりました。
対 象 者　生後３カ月から７歳６カ月未満の子ども
接種回数
◉不活化ワクチンは、初回接種を20日～56日の間隔をおいて３回、その後、１年～１年６カ月の間に１回の追加接種を行い、合計４回の接種となります。
◉生ワクチンを１回接種している人は、初回接種を20日～56日の間隔をおいて２回、その後１年～１年６カ月の間に１回の追加接種を行い、合計３回の不活化ワクチンの接種が必要です。
◉生ワクチンを２回接種した人は、不活化ワクチンの接種は不要です。

◆夜間の小児救急医療

夜間の小児救急医療が毎日行われています。対象年齢は**15歳以下**となっています。

※おくすりノートを持っていきましょう

診療時間　19時～21時

診療場所　（１）月・木・金・土・日および１月１日～１月３日
南部地区小児時間外診療センター（武雄地区休日急患センター）
武雄市武雄町大字昭和３００　☎０９５４（２２）５５９９

（２）火曜日の小児救急在宅医（11月）

日　付	在　宅　医	所　在　地	電話番号
５日（火）	太田医院	嬉野市　嬉野町	０９５４（４３）１１４８
12日（火）	織田病院	鹿島市　中牟田	０９５４（６３）３２７５
19日（火）	谷口医院	嬉野市　塩田町	０９５４（６６）３５６８
26日（火）	樋口医院	嬉野市　嬉野町	０９５４（４３）１６５２

※変更になる場合がありますので、受診の際は事前に杵藤地区消防本部救急医療情報案内または在宅医へ電話で確認してください。
杵藤地区消防本部救急医療情報案内　☎０９５４（２２）４２０７

（３）水曜日　※１月１日～３日を除く
鹿島時間外こどもクリニック（高津原・鹿島市休日こどもクリニック内）　☎０９５４（６３）１８３８

◆休日昼間の小児救急医療

診療時間　９時～17時

診療場所　鹿島市休日こどもクリニック（高津原）　☎０９５４（６３）１８３８

◆子育て支援

母子手帳交付
６・13・20・27日（水）
受付　10:00～10:30
内容　手帳交付・説明会
対象　市内在住の妊婦

赤ちゃん相談
20日（水）
受付　13:30～14:30
内容　身体計測・健康相談
対象　赤ちゃんと保護者
※来月は12月18日（水）です。

離乳食教室
12日（火）
受付　10:00～10:30
内容　離乳食指導・試食等
対象　５・６ヵ月児の保護者

２ヵ月児相談
19日（火）
受付　13:30～13:50
内容　体重測定・個別相談
対象　平成25年９月生まれ

幼児食教室
22日（金）
受付　10:00～10:30
内容　幼児食指導・試食等
対象　１歳半～就学前児と保護者

場所・問合せ先　エイブル１階　保健センター　☎（６３）３３７３
子育てメルマガ配信中！ kosodate@city.saga-kashima.lg.jp へ空メール送信で登録

子育てサークル　会場受付９時45分～10時

のびのびサークル　**10時～12時**
対　象　１歳７ヵ月児～就学前児と保護者
５日（火）　蟻尾山公園『秋の蟻尾山公園♪』
22日（金）　楠風館『ママカフェ♪』

よちよちサークル　**10時～12時**
対　象　５ヵ月～１歳６ヵ月児と保護者
12日（火）　蟻尾山公園『秋の空って高いね♡』
29日（金）　楠風館『ママカフェ♪』

※５日・12日の雨天時はエイブルで開催。

育児相談
月～金（休館日を除く）
気軽にご相談ください。
受付　９～17時
対象　子育て中の人
場所　子育て支援センター

子育てひろば　会場受付11時～15時

対　象　就学前児と保護者　だだし、「鹿島」は１歳未満の赤ちゃんとその保護者

と き	子育てひろば名	ところ
19日（火）	鹿島小赤ちゃん	鹿島小わんぱくクラブ
26日（火）	古　枝	古　枝　公　民　館

※５日・１２日は、子育てサークルのため子育てひろばはお休みします。

育児相談、子育てサークル、子育てひろばの問合せ先　子育て支援センター（エイブル１階）　☎（６３）０８７４

くらしの情報

１１月 しもつき 霜月

催し・案内

2(土)～3(祝)　**琴路神社秋祭り**　琴路神社～新宮神社
2(土)～4(振休)・7(木)・9日(土)
　鹿島市文化祭　エイブルほか
7日(木)　**市内小学校音楽会**　市民会館ホール　13時50分～
10日(日)　**消防車庫点検**　各消防車庫　8時30分～
10日(日)　**らくらく寄席**　エイブルホール　14時～
15日(金)　**スローツーリズムシンポジウム・・・**[18ページ参照]
23日(祝)　**七浦の里大収穫祭・・・・・・・・・・**[19ページ参照]
28日(木)　**肥前浜宿まちなみ活用委員会**
　継場(八宿)　19時30分～
　都市建設課☎(６３)３４１５

休日の救急医療

在宅当番医・当番薬局
受付時間　9時～17時
※受診の際は事前に在宅当番医へ電話で確認してください。
※おくすりノートを持っていきましょう

日	在宅当番医	当番薬局
3日(祝)	志田病院　☎(６３)１２３６	ミズ北鹿島店
4日(振休)	織田病院　☎(６３)３２７５	ミズスカイロード店
10日(日)	納富病院　☎(６３)１１１７	アルナ鹿島店
17日(日)	別府整形外科　☎(６３)３０６３	ミズ西牟田店
23日(祝)	森田医院　☎(６３)３９５６	西牟田薬局
24日(日)	田中医院　☎(６３)４０８０	北鹿島薬局

夜　間:杵藤地区消防本部救急医療情報案内
☎０９５４(２２)４２０７
※休日・夜間の小児救急医療は23ページをご覧ください。

公共施設の休館日

（１１月分）

市役所 保健センター	2・9・16・30日(土)、 10・17・24日(日)、 3・23日(祝)、4日(振休)
市民図書館	11・18・25日(月)、5日(火)、 28日(木)
生涯学習センター （エイブル）	11・18・25日(月)、5日(火)
陸上競技場・市民球場・ 社会体育館	5・12・19・26日(火)

相談

▶**無料法律相談(市民優先)**　市民会館１階
14日(木)　受付13時～14時　(先着10人)　13時30分開始
21日(木)　受付9時30分～10時30分(先着6人)　10時開始
▶**人権相談**　市民会館２階和室
7日(木)　10時～15時
▶**成人健康相談**　保健センター
6日(水)　9時30分～10時30分
▶**土地・建物に関する無料相談**　市民会館１階サロン
26日(火)　13時30分～16時30分
▶**消費生活相談**　市民会館１階サロン
11・18・25日(月)、1・8・15・29日(金)
9時30分～12時、13時～16時
▶**無料出張金融相談**　鹿島商工会議所☎(６３)３２３１
8日(金)　10時～15時
▶**鍼灸(しんきゅう)マッサージ無料健康相談**　保健センター
10日(日)　10時～15時
▶**こころの健康相談**（臨床心理士　対応）
13日(水)　9時30分～12時　市民会館１階サロン
要予約　福祉事務所☎(６３)２１１９
▶**認知症サポーター養成講座＆介護相談会**　浜公民館
8日(金)　19時～21時
▶**発達障害児(者)専門相談**　市役所５階第７会議室
26日(火)　10時～16時　要予約
ＮＰＯ法人　それいゆ　☎０９０(６２９６)７５５０
▶**厚生年金・国民年金相談**　市民会館１階サロン
5・19日(火)　10時～12時、13時～15時　要予約
市民課☎(６３)２１１７
▶**行政・人権・心配ごと相談**　老人福祉センター相談室
6日・20日(水)　10時～12時、13時～15時
▶**福祉介護電話相談**　社会福祉協議会☎(６２)２４４７
月曜日～金曜日　9時～17時

休日の水道工事と修理

2日(土)	峰松建設	☎(６２)２０６８
3日(祝)	岡田電機	☎(６３)１１６４
4日(振休)	鹿島工設	☎(６３)１３２３
9日(土)	佐賀庭苑	☎(６２)８８１６
１０日(日)	植松建設	☎(６２)３５２６
１６日(土)	家永設備	☎(６２)７１２９
１７日(日)	荒木建設	☎(６３)１４４５
２３日(祝)	山中鉄工	☎(６３)３３４１
２４日(日)	鹿島設備	☎(６３)３２２８
３０日(土)	大隈設備	☎(６２)１３０２

広報かしま　編集・発行
鹿島市役所　総務部　企画財政課　〒849－1312　佐賀県鹿島市大字納富分２６４３番地１
☎0954(63)2114(直通)　FAX0954(63)2129　URL　http://www.city.saga-kashima.lg.jp/
この広報紙は再生紙を使用しています

広報かしま原稿締切日

12月号	1月号
11月1日	11月29日