

釜山外国語大学

韓国語 短期研修

美しい都市・釜山、
そして釜山外国語大学の美しいキャンパスで
楽しい韓国語と韓国文化プログラムを
ぜひ体験してください!





韓国語短期研修プログラム

2026年 夏季

2027年 冬季

2027年 夏季



研修期間

1次

2026.07.06(月) ~ 24(金)
3週間

2次

2026.08.03(月) ~ 21(金)
3週間

1次

2027.01.04(月) ~ 22(金)
3週間

2次

2027.02.10(水) ~ 24(水)
2週間

1次

2027.07.05(月) ~ 23(金)
3週間

2次

2027.08.02(月) ~ 20(金)
3週間

申請期間

1次

2026.04.06(月) ~ 24(金)

2次

2026.05.11(月) ~ 29(金)

1次

2026.10.26(月) ~ 11.13(金)

2次

2026.11.09(月) ~ 27(金)

1次

2027.04.05(月) ~ 23(金)

2次

2027.05.10(月) ~ 28(金)

研修費

食費込

1,880,000ウォン
(USD 1,320)

食費別

1,700,000ウォン
(USD 1,200)

食費込

1,146,000ウォン
(USD 1,050)

食費別

1,300,000ウォン
(USD 930)

食費込

1,880,000ウォン
(USD 1,320)

食費別

1,700,000ウォン
(USD 1,200)

研修費納付期間

1次

2026.05.04(月) ~ 22(金)

2次

2026.06.08(月) ~ 26(金)

1次

2026.11.23(月) ~ 12.04(金)

2次

2026.12.07(月) ~ 25(金)

1次

2027.05.03(月) ~ 21(金)

2次

2027.06.07(月) ~ 25(金)



研修費に含まれるもの

- | 授業料
- | 教材費
- | 体験活動費
- | 食費(選択)
- | 宿泊費
- | 出入国送迎サービス ※ 研修開始日および終了日のみ
- | 特別食費 ※ 歓迎会・送別会の食事代

研修費に含まれないもの

- | 航空運賃
- | 交通費
- | 食費(選択)
- | 個人小遣い



釜山外国語大学 韓国語短期研修プログラムのご案内

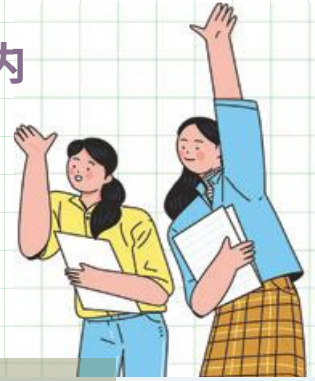

☆ 学生交流会



☆ 釜山シティツアー



午前 韓国語授業

午後 韓国語授業、文化体験、
釜山シティツアー、歴史遺跡探訪



☆ 文化体験



☆ 文化体験



★
外泊は、
目的地のアドレス(住所)、
交通機関のチケット写真、緊急連絡先などが
確認できた場合のみ可能です。



募集要項

対象 韓国で韓国語学習および韓国文化体験を希望する韓国語学習者
※ただし、参加者が20名に満たない場合、研修がキャンセルになる場合がございます。

申込方法 下記のQRコードからアクセスし、募集期間内に申込書を提出してください。
※申込書リンクが確認できない場合は、別途ご連絡ください。
※後日、提出に関する追加書類を要請する場合がございます。



お支払い方法

- | 申込書の提出後、担当者の確認を経てからお支払いください。
- | 海外送金の場合、プログラム費用を‘ウォン’または‘DOLLAR’で入金してください。
 - ☆ 送金手数料は本人負担
 - ☆ 入金者名は本人の名前や学校名で記載必要
 - ☆ 研修費の確認ができなかった場合は自動キャンセルされる場合有り



お問い合わせ

釜山外国語大学 韓国語短期研修 担当部署 [韓国語文化教育院]

日本以外の国から	Email. 20256261@bufs.ac.kr	Tel. + 82-51-509-5351
日本国内から	Email. ykjung@bufs.ac.kr	Tel. + 82-51-509-5324



出入国送迎サービスのご案内

- | 入国ピックアップサービスは、プログラム開始当日のみ実施いたします。
- | プログラム最終日のチェックアウト時間は9:30です。
- | プログラム終了日以降の寄宿舍への宿泊はできませんのでご了承ください。



ピックアップサービスに関する詳細情報

区分	日程	時間	場所
入国	プログラム開始日	10:00 ~ 18:00	金海空港 → 大学
出国	プログラム終了日	10:00 ~ 12:00	大学 → 金海空港

※送迎サービスは、上記の指定された日程・時間・場所でのみ提供されます。それ以外の時間帯は、各自で大学までお越しください。

※止むを得ない事情で到着が遅れる場合、プログラム開始日から2日後までに到着する参加者に限り、プログラムへの参加が可能です。ただし、欠席した期間についての払い戻しはいたしかねます。



プログラム参加申込および手順

参加申込
| QRコードにアクセス後、申込書を作成

2026年度 夏季
2027年度 冬季
2027年度 夏季

研修費の納付
| 納付期限内に海外送金
| 研修費振込口座に関する情報は、下記をご参照ください

レベルテスト
1次レベルテスト Googleフォーム → による調査(ハングルの読み書き能力の把握)
2次レベルテスト ZOOM → スピーキングテストの実施

入国当日のピックアップ
[時間] 10:00 ~ 18:00
[場所] 金海(キム)国際空港 → 運営スタッフと共にバスで大学へ移動

寄宿舍のお部屋割り
| 寄宿舍1階でルームカードキーを受け取り、各自のお部屋へ移動

SWIFT CODE	PUSBKR2P	研修費 振込口座
BANK NAME	Busan Bank	
BANK ADDRESS	65 Geumsaem-ro, 485beon-gil, Geumjeong-gu, Busan, 46234, South Korea · Branch BUSAN UNIVERSITY OF FOREIGN STUDIES Branch	
ACCOUNT	113-2007-8707-06	
ACCOUNT NAME	Busan University of Foreign Studies 부산외국어대학교	

釜山外国語大学

韓国語 短期研修



@KLCE.BUFS



メールアドレス | Email
20256261@bufs.ac.kr
ykjung@bufs.ac.kr



ホームページ | Website
<https://klce.bufs.ac.kr>



電話番号 | Tel
+82-51-509-5351
+82-51-509-5324

