

令和 8 年 3 月 鹿島市定例記者会見

日 時 令和 8 年 3 月 23 日(月)10 時 00 分～

場 所 市役所 3 階 庁議室

1.開 会

2.市長の発言

- ・ 質疑応答

3.団体等からのお知らせ

- ・ 第 42 回鹿島ガタリンピック実行委員会からのお知らせ(資料 1)
- ・ 鹿島市民図書館からのお知らせ(資料 2)

4.閉 会

次回は

◆4 月定例記者会見

4 月 15 日(水) 10 時 00 分～

市役所 3 階 庁議室

◆問合せ・連絡先

政策総務部広報企画課広報企画係 木原

TEL 0954-63-2101

長崎本線 春のダイヤの改正



上り(肥前鹿島駅⇒博多駅)

改正前				改正後				
列車名	肥前鹿島(発)	江北(発)	博多(着)	列車名	肥前鹿島(発)	江北		博多(着)
						(着)	(発)	
かささぎ102	6:38	6:50	7:43	かささぎ102	6:38	6:49	6:49	7:43
かささぎ104	7:13	7:25	8:22	かささぎ104	7:13	7:23	7:25	8:22
かささぎ106	9:26	9:37	10:26	かささぎ106	9:26	9:37	9:37	10:26
かささぎ108	11:54	12:05	12:52	普通列車◎	11:41	11:57		
				普通列車			12:09	(鳥栖行) 12:56
				★リレーかもめ26			12:26	13:14
かささぎ110	14:50	15:01	15:53	かささぎ108	14:50	15:00	15:01	15:53
かささぎ112	18:31	18:45	19:35	かささぎ110	18:32	18:44	18:45	19:35
かささぎ114	19:34	19:47	20:37	普通列車	19:48	20:02		
				★みどり(リレーかもめ)56			20:06	20:55

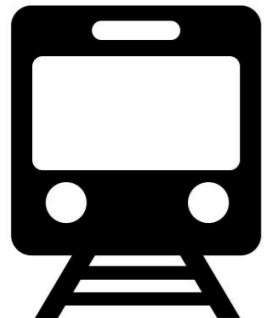

下り(博多駅⇒肥前鹿島駅)

改正前				改正後				
列車名	博多(発)	江北(着)	肥前鹿島(着)	列車名	博多(発)	江北		肥前鹿島(着)
						(着)	(発)	
かささぎ101	7:55	8:46	8:58	かささぎ101	7:55	8:46	8:47	8:58
かささぎ103	10:18	11:08	11:21	★みどり101◎	9:10	10:07		
				普通列車			10:12	10:26
				★リレーかもめ17	10:03	10:50		
				普通列車◎			10:57	11:12
かささぎ105	13:16	14:04	14:17	かささぎ103	13:16	14:04	14:04	14:17
かささぎ107	16:34	17:26	17:43	★リレーかもめ47	17:00	17:47		
				普通列車			17:50	18:05
かささぎ109	17:32	18:28	18:41	かささぎ105	17:16	18:07	18:08	18:18
				★みどり(リレーかもめ)49	17:32	18:24		
				普通列車			18:27	18:42
かささぎ111	18:38	19:30	19:44	かささぎ107	18:38	19:30	19:31	19:42
かささぎ113	19:35	20:28	20:40	かささぎ109	19:35	20:30	20:32	20:43

長崎本線 春のダイヤの改正



長崎本線 **上り** (佐賀・博多方面) 時刻表 (R8.3.14~)

※この時刻表は、JR九州ホームページの時刻表から産直市が産直(停車駅無し)となりまとめたものです。(R8.3月製作)
 << 時刻・運賃などのお問合せは、JR九州案内センター >> まで TEL 0570 - 04 - 1717(9:00~17:30) >>
 黒:普通列車 赤:特急(みどり) 緑:快速(みどり) 黄:快速(みどり)

長崎	諫早	肥前大浦	多良	肥前船田	肥前七浦	肥前浜	肥前鹿島	肥前白石	江北	佐賀	新橋	博多	特急列車名 (運用車両)
		5:38	5:48	5:53	5:56	6:00	6:06	6:16	6:25	6:47	7:09	8:19	かさぎ102(783系)
						6:02	6:38	6:49	6:58	7:15	7:43	8:55	みどり(リレーかもめ)2
		6:15	6:24	6:30	6:33	6:38	6:42	6:54	7:05	7:23	7:46	8:55	かさぎ104(787系)
							7:13	7:23	7:35	7:50	8:22	9:01	みどり10
		6:35	7:09	7:20	7:26	7:30	7:34	7:54	8:01	8:18	8:34	9:02	みどり6
								8:08	8:11	8:26	8:48	9:25	リレーかもめ8
		7:04	7:38	7:49	7:55	8:00	8:05	8:21	8:30	8:45	8:58	9:25	みどり10
								8:36	8:47	9:03	9:31	9:50	みどり10
		7:56	8:29	8:40	8:46	8:49	8:54	9:05	9:19	9:24	9:41	10:12	かさぎ106(787系)
								9:37	9:46	9:59	10:26	11:01	みどり16
		9:15	9:24	9:30	9:33	9:37	9:41	9:52	10:03	10:12	10:25	10:49	みどり16
								10:06	10:10	10:20	10:42	11:07	みどり20
						10:10	10:14	10:26	10:31	10:45	11:07	11:34	リレーかもめ22
						10:36	10:40	10:51	10:57	11:23	11:45	12:16	みどりハウステンボス24
								11:02	11:12	11:27	11:54	12:24	リレーかもめ26
		10:44	10:49	10:52	10:56	11:01	11:12	11:18	11:28	11:37	11:50	12:14	リレーかもめ22
								11:34	11:43	11:52	12:06	12:36	みどりハウステンボス24
						11:36	11:40	11:51	11:57	12:09	12:24	12:53	リレーかもめ26
								12:09	12:26	12:35	12:48	13:14	みどりハウステンボス28
						12:16	12:20	12:30	12:35	12:57	13:19	13:42	リレーかもめ30
								12:39	12:48	13:02	13:28	13:51	みどりハウステンボス32
						13:09	13:18	13:23	13:33	13:48	14:10	14:28	リレーかもめ34
								13:26	13:35	13:48	14:14	14:36	みどり36
						12:20	12:53	13:26	13:35	13:48	14:14	14:36	かさぎ108(885系)
								13:39	13:48	14:02	14:28	14:51	かさぎ108(885系)
								14:16	14:22	14:43	15:11	15:34	みどりハウステンボス40
								14:26	14:35	14:48	15:14	15:37	リレーかもめ42
								14:39	14:48	15:01	15:28	15:51	みどりハウステンボス44
								14:47	14:56	15:06	15:34	15:57	リレーかもめ46
								15:00	15:12	15:26	15:53	16:16	みどりハウステンボス40
								15:19	15:29	15:33	15:48	16:15	リレーかもめ42
								15:40	15:51	16:07	16:35	16:58	みどりハウステンボス44
								16:02	16:18	16:41	17:14	17:37	リレーかもめ46
								16:25	16:34	16:47	17:14	17:37	みどりハウステンボス44
								16:57	17:07	17:21	17:46	18:09	リレーかもめ46
								17:23	17:34	17:48	18:13	18:36	みどりハウステンボス44
								17:46	17:55	18:08	18:33	18:56	リレーかもめ46
								17:52	18:14	18:39	19:04	19:27	みどり(リレーかもめ)48
								17:58	18:08	18:22	18:51	19:14	みどり(リレーかもめ)50
								18:26	18:38	18:51	19:15	19:38	リレーかもめ50
								18:36	18:51	19:17	19:35	19:58	かさぎ110(787系)
								18:44	18:55	19:09	19:35	19:58	かさぎ110(787系)
								18:32	18:44	18:55	19:09	19:35	みどり(リレーかもめ)52
								18:53	18:59	19:21	19:42	19:57	みどり(リレーかもめ)56
								19:03	19:12	19:27	19:53	20:06	みどり(リレーかもめ)56
								19:19	19:28	19:34	19:37	19:42	みどり(リレーかもめ)60
								19:47	19:57	20:02	20:26	20:47	みどり(リレーかもめ)60
								20:06	20:06	20:15	20:28	20:55	みどり(リレーかもめ)60
								20:48	20:58	21:03	21:25	21:46	みどり(リレーかもめ)60
								21:08	21:17	21:30	21:56	22:17	みどり(リレーかもめ)64
								21:42	21:51	22:03	22:29	22:47	リレーかもめ64
								21:55	22:01	22:10	22:22	22:47	リレーかもめ66
								22:44	22:58	23:24	23:41	23:59	リレーかもめ66
								22:53	23:02	23:16	23:41	23:59	リレーかもめ66
								23:50	23:50	23:50	23:50	23:50	リレーかもめ66
21:47	22:23	23:07	23:16	23:22	23:25	23:29	23:33	23:44	23:50	23:50	23:50	23:50	リレーかもめ66

長崎本線は、通学・通勤・観光など重要な生活の足です。未来へつなぐためにも、長崎本線を利用しましょう！

長崎本線 **下り** (多良・長崎方面) 時刻表 (R8.3.14~)

※この時刻表は、JR九州ホームページの時刻表から産直市が産直(停車駅無し)となりまとめたものです。(R8.3月製作)
 << 時刻・運賃などのお問合せは、JR九州案内センター >> まで TEL 0570 - 04 - 1717(9:00~17:30) >>
 黒:普通列車 赤:特急(みどり) 緑:快速(みどり) 黄:快速(みどり)

博多	新橋	佐賀	江北	肥前白石	肥前鹿島	肥前浜	肥前七浦	肥前船田	多良	肥前大浦	諫早	長崎
			5:14	5:19	5:29	5:34	5:39	5:42	5:48	5:57	6:34	7:32
				5:24	5:39	5:44	5:54	6:11	6:15	6:19	6:24	6:34
											7:20	8:06
リレーかもめ1	6:00	6:25	6:38	6:49	7:16	7:23	7:27	7:31	7:44	7:48	7:53	8:03
リレーかもめ3	6:32	6:58	7:12	7:23	7:33	7:37	7:41	7:45	7:58	8:02	8:12	8:47
	6:35	7:24	7:48	8:05	8:17	8:22	8:33	8:37	8:42	8:46	8:51	9:01
みどり7	7:28	8:01	8:14	8:25	8:35	8:40	8:51	9:01	9:06	9:19	9:29	9:44
かさぎ101(787系)	7:55	8:22	8:35	8:46	8:56	9:01	9:12	9:22	9:27	9:31	9:44	9:54
みどりハウステンボス11	8:39	9:06	9:19	9:29	9:34	9:45	9:55	10:05	10:10	10:16	10:22	10:32
リレーかもめ13	8:54	9:19	9:33	9:44	9:54	10:04	10:14	10:24	10:29	10:35	10:41	10:51
みどり101	9:10	9:41	9:55	10:07	10:17	10:22	10:33	10:43	10:48	10:54	11:00	11:10
みどりハウステンボス15	9:32	9:59	10:15	10:26	10:36	10:41	10:52	11:02	11:07	11:13	11:19	11:29
リレーかもめ17	10:03	10:27	10:40	10:51	11:01	11:06	11:17	11:27	11:32	11:38	11:44	11:54
みどりハウステンボス19	10:31	11:02	11:16	11:27	11:37	11:42	11:53	12:03	12:08	12:14	12:20	12:30
リレーかもめ21	10:53	11:20	11:34	11:44	11:54	12:04	12:14	12:24	12:29	12:35	12:41	12:51
みどり23	11:37	12:02	12:16	12:26	12:36	12:41	12:52	13:02	13:07	13:13	13:19	13:29
みどりハウステンボス27	12:37	13:03	13:17	13:27	13:37	13:42	13:53	14:03	14:08	14:14	14:20	14:30
リレーかもめ29	12:54	13:19	13:33	13:43	13:53	14:03	14:13	14:23	14:28	14:34	14:40	14:50
かさぎ103(885系)	13:16	13:41	13:54	14:04	14:14	14:24	14:34	14:44	14:49	14:55	15:01	15:11
みどりハウステンボス31	13:37	14:03	14:17	14:27	14:37	14:42	14:53	15:03	15:08	15:14	15:20	15:30
リレーかもめ33	13:54	14:19	14:32	14:42	14:52	15:02	15:12	15:22	15:27	15:33	15:39	15:49
みどり35	14:33	15:03	15:17	15:27	15:37	15:42	15:53	16:03	16:08	16:14	16:20	16:30
リレーかもめ37	14:54	15:18	15:32	15:42	15:52	16:02	16:12	16:22	16:27	16:33	16:39	16:49
みどり39	15:33	16:02	16:17	16:28	16:38	16:43	16:54	17:04	17:09	17:15	17:21	17:31
リレーかもめ41	15:55	16:20	16:34	16:44	16:54	17:04	17:14	17:24	17:29	17:35	17:41	17:51
								16:54	17:04	17:08	17:18	17:28
								17:24	17:28	17:31	17:37	17:46
リレーかもめ47	17:00	17:24	17:37	17:47	17:57	18:05	18:09	18:14	18:18	18:23	18:33	19:07
								17:16	17:45	18:03	18:13	18:24
かさぎ105(787系)	17:16	17:43	17:57	18:07	18:17	18:27	18:32	18:42	18:47	18:52	18:55	19:00
みどり(リレーかもめ)49	17:32	18:00	18:13	18:24	18:34	18:39	18:49	18:54	19:00	19:05	19:10	19:20
みどり(リレーかもめ)53	18:11	18:43	18:56	19:06	19:16	19:21	19:31	19:36	19:41	19:46	19:51	20:01
かさぎ107(787系)	18:38	19:06	19:19	19:30	19:40	19:45	19:55	20:00	20:05	20:10	20:15	20:25
リレーかもめ55	19:00	19:24	19:37	19:47	19:57	20:02	20:12	20:17	20:22	20:27	20:32	

人口衛星漏水調査を実施しました

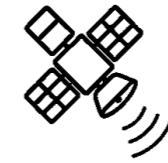

- 衛星レーダから地表に向けマイクロ波を発信し画像を撮影します。
- 跳ね返ってきた波の性質の違いを画像により分析し、漏水発生が疑われる個所を半径100メートルの範囲で特定します。

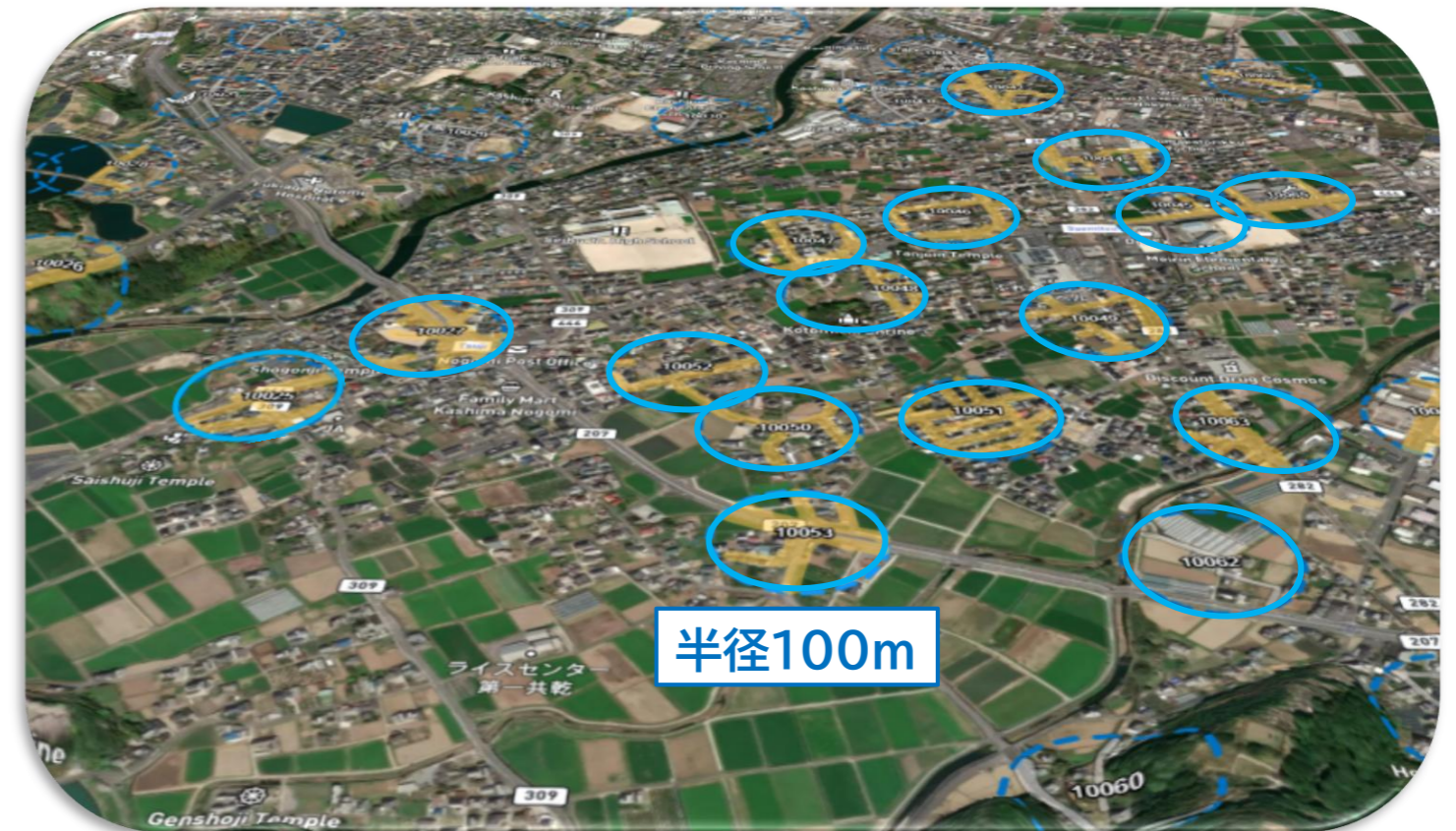
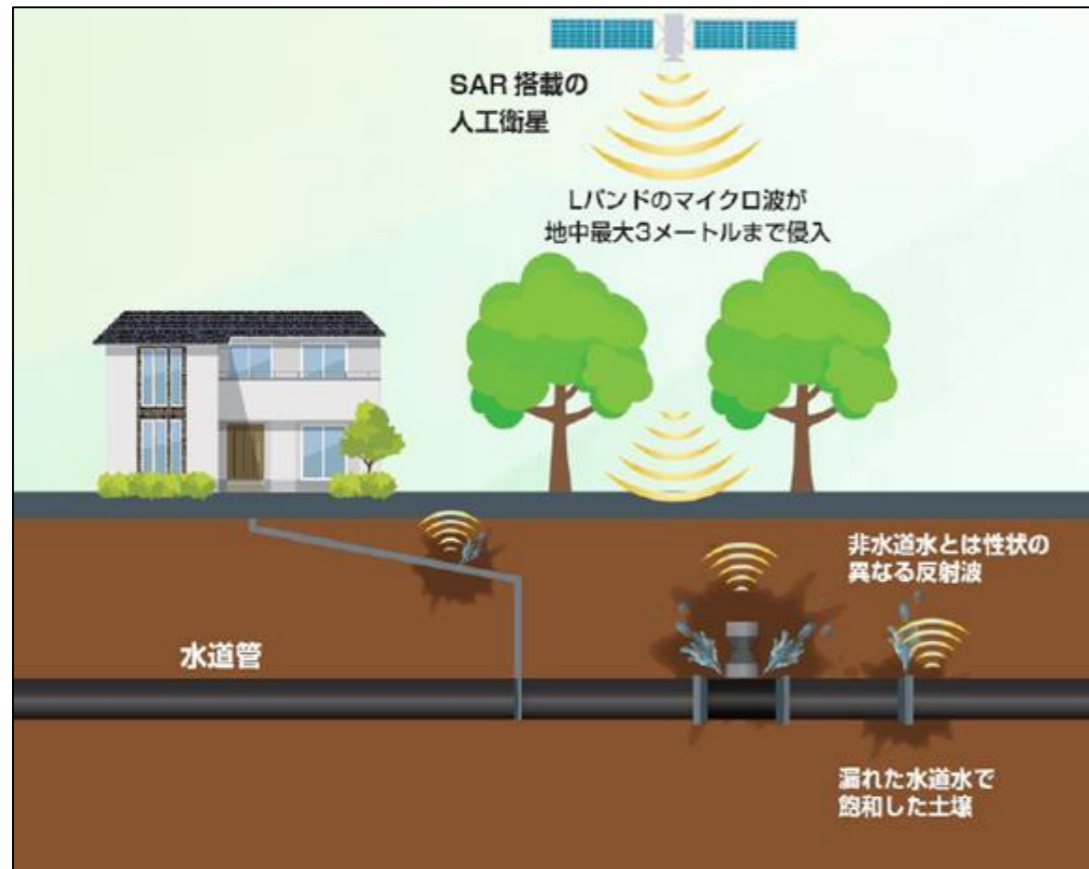

人口衛星漏水調査を実施しました

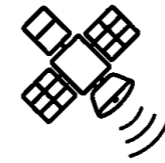

- 画像解析の結果、鹿島市内の水道管において、**87箇所**(総管路延長の20.2%)の漏水疑い箇所を検出しました。このうち2月末時点で**42箇所**の調査が完了し**20箇所**の漏水を発見しています。※発見率:47%
- 検出した漏水疑い箇所について、現地調査時に現地調査支援アプリを活用することで、従来の漏水調査と比較して、効率的な現地調査が可能となります。

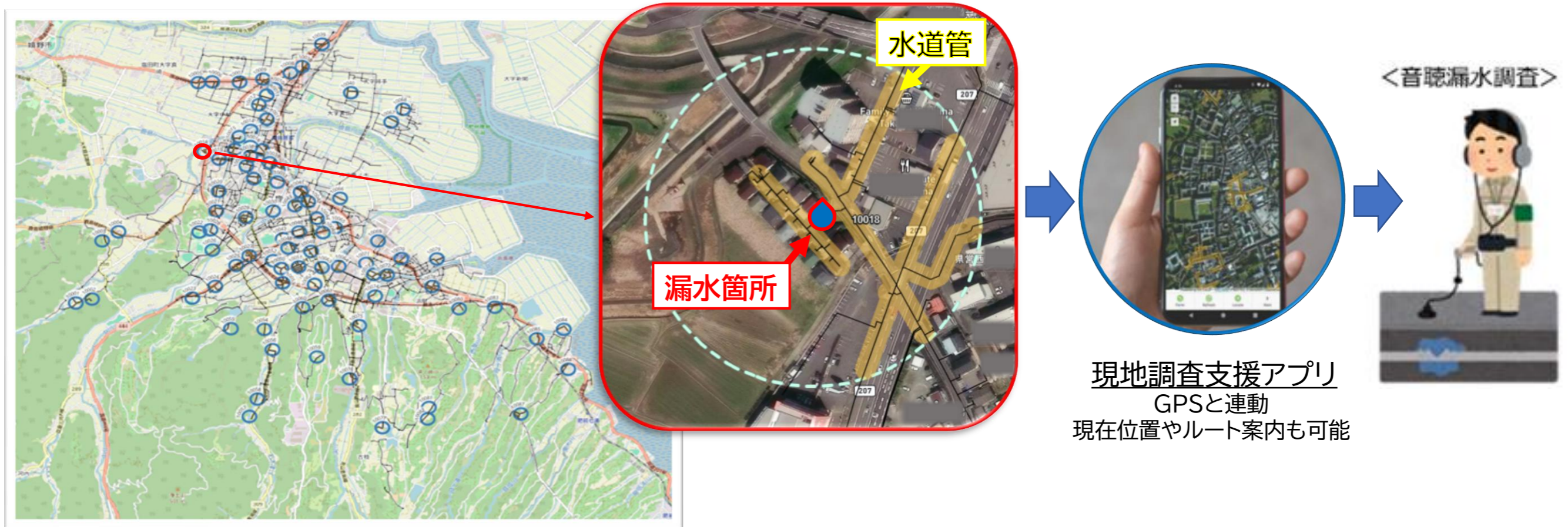

え、干潟で？



鹿島ガタリンピック

うん、干潟で！



※画像は生成AIではありません。

42th Kashima Gatalympic at 道の駅 鹿島

2026.5.31 SUN 13:00/START

10:00/Check-in 12:00/Opening Ceremony

主催：鹿島ガタリンピック実行委員会 Tel 090-7012-6502
クラウドファンディング実施中！SNSで最新情報をチェック！



【クラウドファンディング】



【X】



【Instagram】



【Facebook】

こ としよかん ぼしゅう 子ども図書館サポーター募集

かしましみんなととしよかん じゅんぴ てつだ
鹿島市民図書館のイベントの準備・手伝いなどをする

としよかん
図書館サポーターになりませんか？

おうぼ きかん
応募期間

が づ に ち か に ち す い
4月7日(火)～22日(水)

たい しょう
対 象

かしま しな い しょうがく ねんせい にん
鹿島市内の小学4年生(5人くらい)

おうぼ ほうほう
応募方法

おうぼ でんわ
応募チラシまたは電話

おうぼばこ しな い かくしょうがっこう かしましみんなととしよかん
※応募箱は市内各小学校と鹿島市民図書館にあります

おうぼしゃ たすう ばあい ちゅうせん
※応募者多数の場合は抽選になります

とうせんしゃ でんわ れんらく
※**当選者**にのみ電話連絡します

サポーター任期

が づ ねん が づ かい かつどう
5月～2027年3月(7回くらい活動があります)

ちゅういじこう
注意事項

てつだ ひと まえ で
イベントの手伝いでたくさんの人の前に出ることがあります
かつどう しょうしん と としよかん こうほう つか
活動のようすを写真に撮り図書館だよりなど広報に使います

れいわ ねんど かつどう
令和7年度 活動のようす



と あ かしましみんなととしよかん でんわ
問い合わせ 鹿島市民図書館 電話 0954-63-4343

こどもの読書週間事業



おお
大きなこいのぼりを
つく
みんなで作ろう！

こいのぼりにすてきなウロコをつくってあげよう！

みんながつくってくれたウロコはおおきなこいのぼりにはっていくよ！

きかん
期間

4 / 1 8 (土) ~ 5 / 6 (水)

ばしょ
場所

かしましみるとしよかん
鹿島市民図書館

さんかじゆう
参加自由

もうこ
申し込みはいりません

かしましみるとしよかん
鹿島市民図書館

でんわ
電話0954-63-4343

こども 上映会

さんか
参加
むりょう
無料

ぜんせき
全席
じゅうせき
自由席

ばしょ

エイブルホール

たいしょう

どなたでも

4.19



10:20~11:40
(開場10:00)

10:20~

ミッキーのドキドキ汽車旅行
たのしいたのしいアニメコレクション1



ミッキーとなかまたちのたのしいおはなしがいっぱい!!
ブルートと汽車にのって、でかけたミッキー。
そこには、こわーいしゃしょうさんがいて…。

11:00 ごろ~

ふしぎ駄菓子屋銭天堂 三巻



ふしぎな駄菓子屋「銭天堂」で、おすすめされる
駄菓子はその人のなやみにぴったりのもの。
でも、たべかたをまちがえると…。

えいがのとちゅうで、ホールからでもだいじょうぶだよ!

えいがをみたあとに、としょかんで
ほんをかりるとプレゼントがもらえるよ!

本をゆずる市

図書館で読まれなくなった本・市民からの寄贈図書[※]を無料配布します

日時 5月16日(土)～5月31日(日) 9時半～19時
※5月18日(月)、25日(月)、28日(木)の休館日を除く 土日は9時半～17時まで

配布冊数 初日の5月16日(土)のみ**1人30冊**まで
2日目からは**冊数制限なし** ※なくなり次第終了

場所 図書館内 レファレンスカウンター前
※当日は本を入れる袋をご持参ください。



ご家庭で不要になった本を
“本をゆずる市”に出してみませんか？

受付方法は、以下のとおりです。

受付日時 4月17日(金)～5月15日(金) ※休館日を除く
平日 9時半～18時 土日 9時半～16時
の期間のみ、**以下の条件を満たす**本を受付けます。

お1人様 **50** 冊まで

※全集やコミックなどの全巻セットで50冊を超えるものについては例外として受付けます。

★破れ、しみ、カビ、臭い、書き込みなどがなく、他の方が気持ち良く読める本

★雑誌、通販カタログ、ビデオ、DVD、CD、カセット以外

★鹿島市民図書館までご自身で持ってくる事ができる

★鹿島市在住の方

本の状態や内容によっては、持ってきていただいても受付けできない場合があります。また、ご寄贈いただいた本の返却については対応できません。

鹿島市民図書館 電話 0954(63)4343