

鹿島市告示第3号

地域計画（地域農業経営基盤強化促進計画）の変更案について、農業経営基盤強化促進法（昭和55年法律第65号）第19条第7項の規定により、下記のとおり公告・縦覧する。

令和8年1月20日

鹿島市長 松尾 勝利



記

1 地域計画の変更案を作成した地域

鹿島地域

能古見地域

浜地域

古枝地域

北鹿島地域

七浦地域

2 縦覧場所

鹿島市農林水産課

3 縦覧期間

令和8年1月20日から令和8年2月3日

4 意見書の提出

地域計画の変更案については、縦覧期間の満了の日までに意見書を鹿島市農林水産課へ提出することができます。

変 更 内 容 （案）

○令和 7 年 11 月 12 日及び令和 7 年 11 月 13 日の地域計画話合いの協議結果
による計画内容の追加修正

1 地域名

鹿島地域、能古見地域、浜地域、古枝地域、北鹿島地域、七浦地域

2 変更内容

別紙地域計画変更案（朱書き部分）のとおり

○園芸団地整備（常広地区、飯田地区）の追加修正

1 地域名

北鹿島地域、七浦地域

2 内容

常広地区園芸団地として追加修正（北鹿島地域）

番号	地域名	土地の所在地	耕作者
1	北鹿島	大字常広境 1 4 0 6－3	今後決定していく
2	北鹿島	大字常広境 1 4 0 7	今後決定していく
3	北鹿島	大字常広境 1 4 0 8	今後決定していく
4	北鹿島	大字常広境 1 4 1 0－1	A 氏
5	北鹿島	大字常広境 1 4 1 0－3	A 氏
6	北鹿島	大字常広境 1 4 1 1	B 氏・C 氏
7	北鹿島	大字常広境 1 4 1 2	B 氏・C 氏
8	北鹿島	大字常広境 1 4 1 3	B 氏・C 氏

飯田地区園芸団地として追加修正（七浦地域）

番号	地域名	土地の所在地	耕作者
1	七浦	大字飯田百合野乙 2112-1	D 氏・E 氏
2	七浦	大字飯田道手乙 2123-1	F 氏・G 氏
3	七浦	大字飯田道手乙 2123-2	F 氏・G 氏
4	七浦	大字飯田道手乙 2204-1	H 氏
5	七浦	大字飯田道手乙 2204-2	H 氏

○転用による地域計画からの除外

1 地域名

古枝地域、鹿島地域

2 内容

番号	地域名	土地の所在地	除外理由
1	古枝	鹿島市古枝甲 2-16	蓄電設備へ転用
2	鹿島	鹿島市大字納富分 2298-1	一般住宅へ転用

地域計画

策定年月日	令和7年3月 27日
更新年月日	令和7年10月24日(第1回)、令和8年2月 日(第2回)
目標年度	令和16年度
市町村名 (市町村コード)	鹿島市 207
地域名 (地域内農業集落名)	鹿島地区(集落名:城内、高津原、大手、東町、西牟田、新町、中牟田、横田、若殿分、納富分、行成、執行分、井手分、末光、馬渡、小舟津、犬王袋、世間、重ノ木)

注:「地域名」欄には、協議の場が設けられた区域を記載し、農林業センサスの農業集落名を記載してください。

1 地域における農業の将来の在り方

(1) 地域計画の区域の状況

区域内の農用地等面積(農業上の利用が行われる農用地等の区域)	204 ha
① 農業振興地域のうち農用地区域内の農地面積	139 ha
② 田の面積	175 ha
③ 畑の面積(果樹、茶等を含む)	29 ha
④ 区域内において、規模縮小などの意向のある農地面積の合計	17 ha
⑤ 区域内において、今後農業を担う者が引き受ける意向のある農地面積の合計	16 ha
(参考)区域内における65才以上の農業者の農地面積の合計	128 ha
うち後継者不在の農業者の農地面積の合計	46 ha
(備考)	

注1:①については、農業振興地域担当部局と調整の上、記載してください。

2:②及び③については、農業委員会の農地台帳の面積(現況地目)に基づき記載してください。

3:④については、規模縮小又は離農の意向のある農地面積を記載してください。

4:⑤については、区域内に特定することができない場合には、引き受ける意向のあるすべての農地面積を記載の上、備考欄にその旨記載してください。

5:(参考)の区域内における65才以上の農業者の農地面積等については、できる限り記載するように努めてください。

6:「区域内の農用地等面積」に遊休農地が含まれている場合には、備考欄にその面積を記載してください。

(2) 地域農業の現状及び課題

鹿島地域の農家数は2010年の131人に対し、2020年は99人と減少している。年齢別でも60歳以上が全体の70%を占めており(2010、2015、2020農林業センサスより)、農業者の減少と高齢化、遊休農地の増加、水路農道の維持管理ができる作業者の減、農業用水路法面の木材腐敗による水漏れ、市街地に隣接する圃場への農薬散布の環境問題などが課題となっている。特に遊休農地の増加については害獣被害など、農地集約化以上の問題が出てきている。

今後の鹿島地域の農業の継続、地域の活性化を進めるためには、分散する担い手の農地を集約するとともに、将来の地域農業の担い手を確保することが課題であり、そのためには、新規就農者を確保・育成しつつ、担い手への効率的な農地の集約化、農地集約のための団地化や基盤整備、スマート農業化、集落営農組織の法人化などを進めていく必要がある。

【鹿島地域の基礎的データ】(2020農林業センサスより)

総農家数 : 99戸

農業従事者数 : 107人(うち50歳代以下37人)、団体経営体(集落営農組織等 3組織)

主な作物 : 水稻、麦、大豆、たまねぎ、トマト、アスパラ、みかん

(3) 地域における農業の将来の在り方(作物の生産や栽培方法については、必須記載事項)

- ・米麦大豆を主要作物としつつ価格の適正化について地域で注視しながら、園芸作物の導入により農業所得の向上を図る。
- ・水源の確保や、大雨時の排水対策については関係機関と協議を継続しながら、収益性の高い農作物を生産し経営の安定を図る。
- ・優良な農地については将来の担い手へ集積・集約化を図る
- ・耕作条件の悪い農地については基盤整備などを行い、担い手への集約化と作業効率の向上を図る
- ・ドローンなどによるスマート農業の導入、それらを活用できる受託組織の導入を進め、効率的な作業体系を構築する
- ・企業誘致や集落営農組織の法人化により効率的な農業運営と農地の集積・集約を図る
- ・有害鳥獣対策の実施

2 農業の将来の在り方に向けた農用地の効率的かつ総合的な利用に関する目標

(1) 農用地の効率的かつ総合的な利用に関する方針			
農地中間管理機構の活用による担い手(認定農業者や認定新規就農者、農業法人、集落営農など)への農地の集積・集約化を基本としつつ、調整を行いながら多様な経営体へも農地利用を進める。 ・農業振興地域を基本に、残すべき農地を今後の話合いで再度検討していく。			
(2) 担い手(効率的かつ安定的な経営を営む者)に対する農用地の集積に関する目標			
現状の集積率	79.2	%	将来の目標とする集積率 80 %
(3) 農用地の集団化(集約化)に関する目標			
圃場整備や農地中間管理機構の活用により、ある程度の団地化が図られている。今後も引き続き担い手への農地集積・集約を進め、団地面積の増加を目指す。			

3 農業者及び区域内の関係者が2の目標を達成するためとるべき必要な措置

(1) 農用地の集積、集団化の取組
・農地中間管理機構を活用して、認定農業者や新規就農者、法人、地域の担い手を中心に団地面積の拡大を進めるとともに、担い手への農地集積を進める。 ・高齢化等により離農する農業者から担い手への集積がスムーズに図られるよう地域で話し合いを実施する。 ・農業の作型、農作物の品種、ブランド、作物の生育にあった集積・集約を進める。 ・担い手による集積や集約が進まない地域においては農地の狭地倒しによる農作業の効率化や、集落営農の法人化など営農組織を設立し共同体による農地の団地化を図る。また農地の地主と地区とで話し合いを行う。
(2) 農地中間管理機構の活用方法
・地域の農地の貸し借りは農地中間管理機構を活用して地域の担い手や法人、認定農業者、新規就農者を中心に集積・集約の面積拡大を図る。 ・中間管理事業の手続き簡素化やデジタル化など効率の良い手続きについて要望や提言も行いながら、積極的に中間管理機構を活用していく。
(3) 基盤整備事業への取組
・生産効率の向上や農地の集積集約を図るため、地域で継続的に施設の問題点や課題などを話し合いながら、用排水路・農道の整備、農地の大区画化などに取り組む。 ・農業の生産効率の向上等を図るため、農業者の要望や費用を踏まえ、行政など関係機関への支援も要望しながら基盤整備に取り組む。 ・大雨時の排水対策として排水機場の更新整備を適切に行い、農地や市街地への水害を未然に防ぐ。
(4) 多様な経営体の確保・育成の取組
・地域の担い手に農地を集積・集約し、地域農業を守りながら若手のリーダー育成を進める。 ・既存の農地多面保全組織など地域で協力しながら農地を守っていく。 ・労働力の確保や機械の共同利用、作業効率化のため、スマート農業の導入、集落営農組合の法人化を図る。 ・複合経営や兼業農家など持続可能な農業経営で地域農業を維持していく。
(5) 農業協同組合等の農業支援サービス事業体等への農作業委託の取組
・共同省略化機械の導入や作業の受託、共同作業の実施について地域内や集落営農組織内で検討する。 ・ドローンを持っている方などを中心としてスマート農業の作業受託組織化を検討する

以下任意記載事項(地域の実情に応じて、必要な事項を選択し、取組内容を記載してください)

<input checked="" type="checkbox"/> ①鳥獣被害防止対策	<input type="checkbox"/> ②有機・減農薬・減肥料	<input checked="" type="checkbox"/> ③スマート農業	<input type="checkbox"/> ④輸出	<input type="checkbox"/> ⑤果樹等
<input type="checkbox"/> ⑥燃料・資源作物等	<input type="checkbox"/> ⑦保全・管理等	<input type="checkbox"/> ⑧農業用施設	<input type="checkbox"/> ⑨その他	

【選択した上記の取組内容】

①イノシシやカモ等の被害が拡大しないよう進入防止柵や追い払い、**広域的な捕獲罠の設置など**被害防止の環境作りや**捕獲班の設置など**、地域ぐるみで行う。

③ドローン防除等のスマート農業やデジタル技術を導入し、それらを活用した作業受託組織を作ることで、農作業の負担軽減や効率的な農業経営を実現させる。スマート農業やデジタル化を実施しやすいよう、地域の電波受信拡大のための環境整備について関係機関と協議しながら進めていく。

4 地域内の農業を担う者一覧(目標地図に位置付ける者)

属性	農業を担う者 (氏名・名称)	現状			10年後 (目標年度:令和 年度)				
		経営作目等	経営面積	作業受託面積	経営作目等	経営面積	作業受託面積	目標地図上の表示	備考
	別紙のとおり		ha	ha		ha	ha		
			ha	ha		ha	ha		
			ha	ha		ha	ha		
			ha	ha		ha	ha		
			ha	ha		ha	ha		
			ha	ha		ha	ha		
			ha	ha		ha	ha		
計			ha	ha		ha	ha		

注1:「属性」欄には、認定農業は「認農」、認定新規就農者は「認就」、法人化を行うことが確実であると市町村が判断する集落営農は「集」、基本構想水準到達者は「到達」、農業協同組合は「農協」、農業支援サービス事業者(農協を除く)は「サ」、上記に該当しない農用地等を継続的に利用する者は「利用者」の属性を記載してください。

2:「経営面積」「作業受託面積」欄には、地域計画の対象地域内における農業を担う者の経営面積、作業受託面積を記載してください。

3:農業を担う者に位置付ける場合は、できる限りその者から同意を得ていること。

4:作業受託面積には、基幹3作業の実面積を記載してください。なお特定農作業受託面積は、作業受託面積に含めず、経営面積に含めてください。

5:備考欄には、農業を担う者として位置付けられた者に不測の事態に備えて、代わりに利用する者を記載するよう努めてください。

5 農業支援サービス事業者一覧(任意記載事項)

番号	事業体名 (氏名・名称)	作業内容	対象品目
-	-	-	-

6 目標地図(別添のとおり)

7 基盤法第22条の3(地域計画に係る提案の特例)を活用する場合には、以下を記載してください。

農用地所有者等数(人)	-	うち計画同意者数(人・%)	-
-------------	---	---------------	---

注1:「農用地所有者等」欄には、区域内の農用地等の所有者、賃借人等の使用収益権者の数を記載してください。

注2:「うち計画同意者数」欄には、同意者数を記載してください。

注3:提案する地区の対象となる範囲を目標地図に明記してください。

(留意事項)

農業を担う者を位置付ける際、これらの者の氏名が含まれた地域計画について、法令に基づく手続として、本人の同意なく、関係者の意見聴取や、地域計画の案の縦覧、地域計画の公告を行うことができますが、個人情報保有に当たっては、利用目的をできる限り特定し、本人から直接書面に記録された個人情報を取得するときは、あらかじめ、本人に対し、その利用目的を明示してください。

また、市町村の公報への掲載等とは別に、インターネットの利用により関係者以外の不特定多数に対して情報を提供する場合は、氏名を削除するなど配慮してください。

必要に応じて区域内の農用地の一覧を参考として添付してください。

4. 地域内の農業を担う者一覧(目標地図に位置付ける者)

属性	農業を担う者 (氏名・名称)	現状			10年後 (目標年度: 令和16年度)				
		経営 作目等	経営 面積(m ²)	作業受 託面積	経営 作目等	経営 面積(m ²)	作業受 託面積	目標地図 上の表示	備考
利用者	1	水稻	4,012	0	水稻	2,515	0	1	
利用者	2	野菜	1,183	0	野菜	1,183	0	2	
利用者	3	水稻・野菜	909	0	水稻・野菜	909	0	3	
利用者	4	水稻	0	0	水稻	2,063	0	4	
利用者	5	畜産	4,444	0	畜産	4,444	0	5	
利用者	6	水稻	655	0	水稻	1,001	0	6	
利用者	7	野菜	619	0	野菜	619	0	7	
利用者	8	野菜	544	0	野菜	544	0	8	
利用者	9	野菜	1,984	0	野菜	1,984	0	9	
利用者	10	野菜	640	0	野菜	640	0	10	
到達	11	野菜	2,051	0	野菜	2,051	0	11	
利用者	12	みかん	2,640	0	みかん	2,640	0	12	
利用者	13	水稻・野菜	98	0	水稻・野菜	1,347	0	13	
利用者	14	野菜	1,960	0	野菜	1,960	0	14	
利用者	15	水稻・野菜	1,119	0	水稻・野菜	1,119	0	15	
利用者	16	野菜	554	0	野菜	554	0	16	
利用者	17	野菜	1,471	0	野菜	1,471	0	17	
認農	18	野菜	539	0	野菜	539	0	18	
利用者	19	野菜	1,399	0	野菜	1,399	0	19	
利用者	20	水稻・野菜	1,177	0	水稻・野菜	1,703	0	20	
利用者	21	みかん	9,404	0	みかん	9,711	0	21	
利用者	22	水稻・野菜	711	0	水稻・野菜	1,350	0	22	
利用者	23	野菜	1,005	0	野菜	852	0	23	
利用者	24	野菜	940	0	野菜	940	0	24	
利用者	25	野菜	1,907	0	野菜	1,907	0	25	
認農	26	水稻・野菜	2,512	0	水稻・野菜	2,512	0	26	
利用者	27	野菜	1,185	0	野菜	1,729	0	27	
利用者	28	野菜	516	0	野菜	609	0	28	
利用者	29	水稻・野菜	702	0	水稻・野菜	1,077	0	29	
利用者	30	水稻・野菜	1,547	0	水稻・野菜	2,590	0	30	
利用者	31	水稻・野菜	1,015	0	水稻・野菜	1,030	0	31	
利用者	32	水稻・野菜	1,505	0	水稻・野菜	2,931	0	32	
利用者	33	ぶどう	2,200	0	ぶどう	2,926	0	33	
利用者	34	水稻・野菜	852	0	水稻・野菜	944	0	34	
利用者	35	野菜	1,588	0	野菜	1,588	0	35	
利用者	36	水稻・野菜	2,998	0	水稻・野菜	2,998	0	36	
利用者	37	野菜	1,964	0	野菜	1,964	0	37	
利用者	38	水稻・野菜	2,818	0	水稻・野菜	3,575	0	38	
利用者	39	水稻・野菜	112	0	水稻・野菜	1,920	0	39	
利用者	40	水稻	0	0	水稻	609	0	40	
利用者	41	野菜	730	0	野菜	730	0	41	
利用者	42	野菜	1,227	0	野菜	1,227	0	42	
利用者	43	野菜	556	0	野菜	556	0	43	
利用者	44	野菜	1,075	0	野菜	1,075	0	44	
利用者	45	野菜	1,216	0	野菜	1,216	0	45	
利用者	46	野菜	1,868	0	野菜	1,868	0	46	
利用者	47	水稻・野菜	213	0	水稻・野菜	731	0	47	
利用者	48	野菜	1,344	0	野菜	1,344	0	48	
利用者	49	野菜	600	0	野菜	600	0	49	
利用者	50	水稻・野菜	828	0	水稻・野菜	4,655	0	50	
利用者	51	野菜	771	0	野菜	771	0	51	
利用者	52	水稻	0	0	水稻	504	0	52	

4. 地域内の農業を担う者一覧(目標地図に位置付ける者)

属性	農業を担う者 (氏名・名称)	現状			10年後 (目標年度: 令和16年度)				
		経営 作目等	経営 面積(m ²)	作業受 託面積	経営 作目等	経営 面積(m ²)	作業受 託面積	目標地図 上の表示	備考
利用者	53	水稻	2,120	0	水稻	2,120	0	53	
利用者	54	野菜	1,383	0	野菜	1,274	0	54	
利用者	55	水稻・野菜	551	0	水稻・野菜	1,145	0	55	
利用者	56	野菜	811	0	野菜	811	0	56	
利用者	57	野菜	1,194	0	野菜	1,194	0	57	
利用者	58	水稻	0	0	水稻	2,156	0	58	
利用者	59	水稻	0	0	水稻	1,655	0	59	
利用者	60	水稻・野菜	1,012	0	水稻・野菜	1,012	0	60	
利用者	61	野菜	2,011	0	野菜	1,280	0	61	
利用者	62	水稻・野菜	777	0	水稻・野菜	1,037	0	62	
利用者	63	水稻・野菜	2,291	0	水稻・野菜	1,230	0	63	
利用者	64	水稻・野菜	9	0	水稻・野菜	889	0	64	
利用者	65	水稻・野菜	109	0	水稻・野菜	956	0	65	
利用者	66	野菜	796	0	野菜	796	0	66	
利用者	67	水稻・野菜	590	0	水稻・野菜	700	0	67	
利用者	68	水稻・野菜	632	0	水稻・野菜	776	0	68	
利用者	69	野菜	1,181	0	野菜	1,181	0	69	
利用者	70	水稻・野菜	579	0	水稻・野菜	1,826	0	70	
利用者	71	水稻・野菜	1,225	0	水稻・野菜	1,225	0	71	
利用者	72	みかん	1,204	0	みかん	1,204	0	72	
利用者	73	水稻・野菜	1,076	0	水稻・野菜	1,445	0	73	
利用者	74	水稻・野菜	3,460	0	水稻・野菜	6,314	0	74	
利用者	75	水稻・野菜	335	0	水稻・野菜	708	0	75	
利用者	76	水稻・野菜	65	0	水稻・野菜	570	0	76	
利用者	77	水稻・野菜	275	0	水稻・野菜	1,765	0	77	
利用者	78	野菜	1,523	0	野菜	1,523	0	78	
利用者	79	水稻・野菜	185	0	水稻・野菜	1,437	0	79	
利用者	80	水稻・野菜	595	0	水稻・野菜	1,457	0	80	
利用者	81	水稻・野菜	869	0	水稻・野菜	869	0	81	
利用者	82	水稻・野菜	205	0	水稻・野菜	987	0	82	
利用者	83	水稻	0	0	水稻	1,739	0	83	
利用者	84	野菜	644	0	野菜	644	0	84	
利用者	85	水稻・野菜	504	0	水稻・野菜	504	0	85	
利用者	86	水稻	0	0	水稻	790	0	86	
利用者	87	水稻・野菜	1,456	0	水稻・野菜	1,458	0	87	
利用者	88	野菜	538	0	野菜	538	0	88	
利用者	89	水稻・野菜	514	0	水稻・野菜	514	0	89	
利用者	90	水稻・野菜	2,066	0	水稻・野菜	2,010	0	90	
利用者	91	野菜	1,387	0	野菜	1,387	0	91	
利用者	92	水稻・野菜	112	0	水稻・野菜	1,375	0	92	
利用者	93	野菜	1,253	0	野菜	1,253	0	93	
利用者	94	野菜	512	0	野菜	512	0	94	
利用者	95	水稻・野菜	919	0	水稻・野菜	1,221	0	95	
利用者	96	野菜	671	0	野菜	671	0	96	
利用者	97	野菜	625	0	野菜	693	0	97	
利用者	98	野菜	840	0	野菜	840	0	98	
利用者	99	水稻	0	0	水稻	1,038	0	99	
利用者	100	水稻・野菜	20	0	水稻・野菜	1,347	0	100	
利用者	101	水稻	1,579	0	水稻	1,579	0	101	
利用者	102	水稻	0	0	水稻	1,756	0	102	
利用者	103	水稻・野菜	356	0	水稻・野菜	1,608	0	103	
利用者	104	水稻	0	0	水稻	2,411	0	104	

4. 地域内の農業を担う者一覧(目標地図に位置付ける者)

属性	農業を担う者 (氏名・名称)	現状			10年後 (目標年度: 令和16年度)				
		経営 作目等	経営 面積(m ²)	作業受 託面積	経営 作目等	経営 面積(m ²)	作業受 託面積	目標地図 上の表示	備考
利用者	105	水稻	0	0	水稻	1,263	0	105	
利用者	106	野菜	614	0	野菜	614	0	106	
利用者	107	水稻	0	0	水稻	1,104	0	107	
利用者	108	水稻	0	0	水稻	1,960	0	108	
利用者	109	水稻・野菜	280	0	水稻・野菜	931	0	109	
利用者	110	水稻	0	0	水稻	613	0	110	
利用者	111	野菜	815	0	野菜	815	0	111	
利用者	112	野菜	633	0	野菜	633	0	112	
利用者	113	水稻・野菜	216	0	水稻・野菜	1,492	0	113	
利用者	114	野菜	1,281	0	野菜	1,205	0	114	
利用者	115	野菜	909	0	野菜	909	0	115	
利用者	116	野菜	571	0	野菜	571	0	116	
利用者	117	水稻	0	0	水稻	3,050	0	117	
認農	118	野菜	669	0	野菜	669	0	118	
利用者	119	水稻	0	0	水稻	1,412	0	119	
利用者	120	水稻・野菜	3,619	0	水稻・野菜	3,619	0	120	
利用者	121	水稻	0	0	水稻	1,257	0	121	
利用者	122	水稻	1,543	0	水稻	1,543	0	122	
利用者	123	野菜	1,201	0	野菜	1,201	0	123	
利用者	124	野菜	824	0	野菜	824	0	124	
利用者	125	野菜	728	0	野菜	728	0	125	
利用者	126	水稻	577	0	水稻	577	0	126	
利用者	127	野菜	635	0	野菜	635	0	127	
利用者	128	野菜	692	0	野菜	692	0	128	
利用者	129	野菜	1,718	0	野菜	1,718	0	129	
利用者	130	野菜	817	0	野菜	817	0	130	
利用者	131	野菜	661	0	野菜	661	0	131	
利用者	132	水稻・野菜	692	0	水稻・野菜	1,339	0	132	
利用者	133	野菜	1,429	0	野菜	37,202	0	133	
利用者	134	水稻・野菜	378	0	水稻・野菜	378	0	134	
利用者	135	水稻	1,100	0	水稻	1,100	0	135	
利用者	136	野菜	746	0	野菜	746	0	136	
利用者	137	野菜	1,170	0	野菜	1,170	0	137	
利用者	138	野菜	793	0	野菜	793	0	138	
利用者	139	野菜	600	0	野菜	600	0	139	
利用者	140	水稻・野菜	857	0	水稻・野菜	867	0	140	
利用者	141	水稻	0	0	水稻	686	0	141	
認農	142	野菜・みかん	8,893	0	野菜・みかん	8,893	0	142	
利用者	143	野菜	974	0	野菜	974	0	143	
利用者	144	水稻・野菜	579	0	水稻・野菜	825	0	144	
利用者	145	水稻・野菜	646	0	水稻・野菜	660	0	145	
利用者	146	水稻・野菜	770	0	水稻・野菜	770	0	146	
利用者	147	水稻・野菜	236	0	水稻・野菜	3,718	0	147	
利用者	148	野菜	500	0	野菜	500	0	148	
利用者	149	野菜	558	0	野菜	558	0	149	
利用者	150	水稻・野菜	163	0	水稻・野菜	2,032	0	150	
認農	151	水稻・野菜	1,801	0	水稻・野菜	70,039	0	151	
利用者	152	野菜	824	0	野菜	824	0	152	
利用者	153	野菜	886	0	野菜	886	0	153	
利用者	154	野菜	546	0	野菜	546	0	154	
利用者	155	水稻	1,005	0	水稻	1,005	0	155	
利用者	156	野菜	670	0	野菜	670	0	156	

4. 地域内の農業を担う者一覧(目標地図に位置付ける者)

属性	農業を担う者 (氏名・名称)	現状			10年後 (目標年度: 令和16年度)				
		経営 作目等	経営 面積(m ²)	作業受 託面積	経営 作目等	経営 面積(m ²)	作業受 託面積	目標地図 上の表示	備考
利用者	157	水稻	747	0	水稻	747	0	157	
利用者	158	野菜	841	0	野菜	841	0	158	
利用者	159	水稻	0	0	水稻	1,709	0	159	
利用者	160	みかん	563	0	みかん	563	0	160	
認農	161	水稻	6,677	0	水稻	3,913	0	161	
利用者	162	野菜	646	0	野菜	646	0	162	
利用者	163	水稻	0	0	水稻	914	0	163	
利用者	164	水稻・野菜	2,987	0	水稻・野菜	2,987	0	164	
利用者	165	水稻	784	0	水稻	784	0	165	
利用者	166	野菜	625	0	野菜	625	0	166	
利用者	167	みかん	1,412	0	みかん	1,412	0	167	
認農	168	水稻・みかん	0	0	水稻・みかん	3,929	0	168	
利用者	169	水稻	0	0	水稻	21,271	0	169	
到達	170	水稻・みかん	372	0	水稻・みかん	4,163	0	170	
利用者	171	水稻	5,833	0	水稻	5,833	0	171	
利用者	172	水稻	0	0	水稻	2,764	0	172	
利用者	173	みかん	566	0	みかん	566	0	173	
利用者	174	水稻	5,192	0	水稻	6,071	0	174	
利用者	175	水稻	0	0	水稻	982	0	175	
利用者	176	水稻	0	0	水稻	560	0	176	
利用者	177	水稻	0	0	水稻	1,552	0	177	
利用者	178	水稻	0	0	水稻	8,464	0	178	
利用者	179	水稻	905	0	水稻	905	0	179	
利用者	180	水稻・野菜	109	0	水稻・野菜	2,573	0	180	
利用者	181	水稻	920	0	水稻	920	0	181	
認農	182	水稻	681	0	水稻	681	0	182	
利用者	183	野菜	993	0	野菜	993	0	183	
認農	184	水稻	546	0	水稻	546	0	184	
利用者	185	水稻	13,288	0	水稻	13,288	0	185	
利用者	186	野菜	704	0	野菜	704	0	186	
利用者	187	水稻・みかん	1,178	0	水稻・みかん	1,178	0	187	
利用者	188	水稻	978	0	水稻	978	0	188	
利用者	189	水稻	907	0	水稻	907	0	189	
到達	190	水稻・みかん	1,598	0	水稻・みかん	1,598	0	190	
利用者	191	水稻	0	0	水稻	7,048	0	191	
利用者	192	水稻	3,405	0	水稻	3,405	0	192	
利用者	193	水稻・野菜	509	0	水稻・野菜	509	0	193	
利用者	194	水稻	4,587	0	水稻	4,587	0	194	
認就	195	水稻・野菜	3,365	0	水稻・野菜	8,867	0	195	
利用者	196	水稻・みかん	1,735	0	水稻・みかん	1,735	0	196	
利用者	197	水稻・野菜	2,769	0	水稻・野菜	2,145	0	197	
利用者	198	野菜	2,574	0	野菜	2,574	0	198	
利用者	199	畜産			畜産			199	
利用者	200	畜産			畜産			200	
利用者	201	畜産			畜産			201	
利用者	202	水稻・みかん	0	0	水稻・みかん	557	0	202	
集	203	水稻・麦・大豆	809,108	0	水稻・麦・大豆	1,051,839	0	203	構成員については別紙のとおり
集	204	水稻・麦・大豆	343,979	0	水稻・麦・大豆	446,221	0	204	構成員については別紙のとおり
計	204経営体		1,382,868			1,952,502			

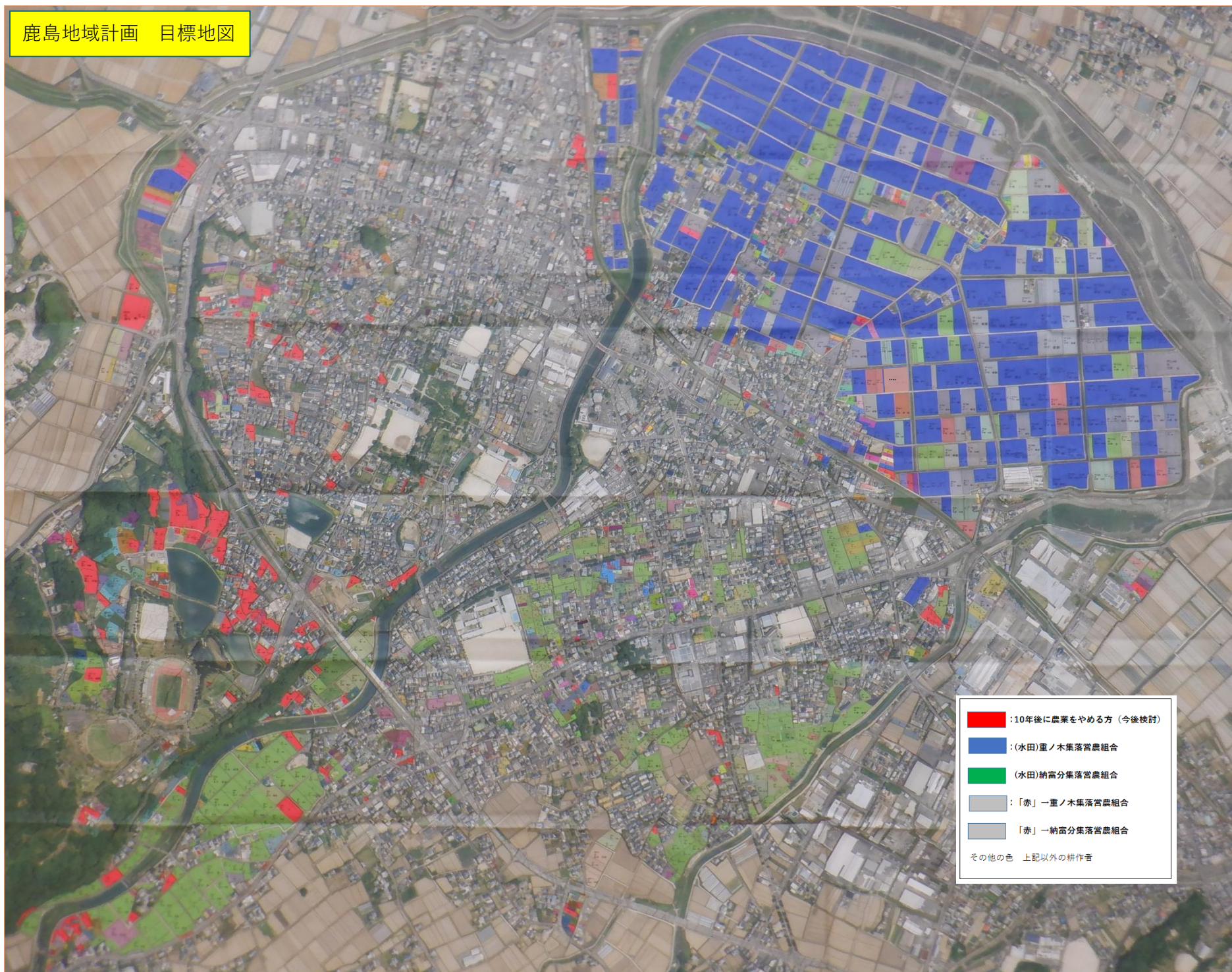

地域計画

策定年月日	令和7年3月27日
更新年月日	令和7年12月26日変更(第1回)、令和8年2月 日変更(第2回)
目標年度	令和16年度
市町村名 (市町村コード)	鹿島市 207
地域名 (地域内農業集落名)	能古見地区(集落名:伏原,下浅浦,中浅浦,上浅浦,大木庭,東三河内,西三河内,中川内,早ノ瀬,大野,広平,貝瀬,土穴,本城,中木庭,山浦開拓,南川,筒口,大殿分,川内,山浦,白鳥尾)

注:「地域名」欄には、協議の場が設けられた区域を記載し、農林業センサスの農業集落名を記載してください。

1 地域における農業の将来の在り方

(1) 地域計画の区域の状況

区域内の農用地等面積(農業上の利用が行われる農用地等の区域)	392 ha
① 農業振興地域のうち農用地区域内の農地面積	342 ha
② 田の面積	239 ha
③ 畑の面積(果樹、茶等を含む)	153 ha
④ 区域内において、規模縮小などの意向のある農地面積の合計	80 ha
⑤ 区域内において、今後農業を担う者が引き受ける意向のある農地面積の合計	17 ha
(参考)区域内における65才以上の農業者の農地面積の合計	230 ha
うち後継者不在の農業者の農地面積の合計	114 ha
(備考)	

注1:①については、農業振興地域担当部局と調整の上、記載してください。

2:②及び③については、農業委員会の農地台帳の面積(現況地目)に基づき記載してください。

3:④については、規模縮小又は離農の意向のある農地面積を記載してください。

4:⑤については、区域内に特定することができない場合には、引き受ける意向のあるすべての農地面積を記載の上、備考欄にその旨記載してください。

5:(参考)の区域内における65才以上の農業者の農地面積等については、できる限り記載するように努めてください。

6:「区域内の農用地等面積」に遊休農地が含まれている場合には、備考欄にその面積を記載してください。

(2) 地域農業の現状及び課題

能古見地域の農家戸数は2010年の416戸に対し、2020年は300戸と減少している。年齢別でも60歳以上が全体の80%を占めており(2010、2015、2020農林業センサスより)、農業者の減少と高齢化、遊休農地の増加が課題となっている。

今後の能古見地域の農業の継続、地域の活性化を進めるためには、分散する担い手の農地を集約するとともに、将来の地域農業の担い手を確保することが課題であり、そのためには、新規就農者を確保・育成しつつ、担い手への効率的な農地の集約化、農地集約のための団地化や基盤整備、農業用施設の再編整備、スマート農業化、集落営農組織の法人化などを進めていく必要がある。

農地の約7割が自作地ではなく、小作をしている。そのため、地主の現状理解と意見方針の確認も必要である。

地主も集まる話し合いの場がないため、今後は集落ごとの話し合いの場を設け、地主も集まってもらうことで今後部落全体としてどうしていくか決めていく必要がある。

【能古見地域の基礎的データ】(2020農林業センサスより)

総農家戸数 : 300戸

農業従事者数 : 176人(自営農業に従事した世帯員数:うち50歳代以下32人)、団体経営体(集落法人1組織)

主な作物 : 水稻、麦、大豆、たまねぎ、いちご、アスパラ、みかん、ぶどう等

(3) 地域における農業の将来の在り方(作物の生産や栽培方法については、必須記載事項)

- ・米麦大豆を主要作物としつつ、価格の適正化について地域でも注視しながら、園芸作物の導入により農業所得の向上を図る。
- ・頭首工や水路など水利施設の再編整備により地域農業の維持を図る
- ・水源の確保が厳しい水田では畑地化を行い、収益性の高い施設園芸作物を生産し経営の安定を図る。
- ・優良な農地については将来の担い手へ集積・集約化を図る
- ・ドローンなどによるスマート農業の導入を進め、効率的な作業体系を構築する
- ・補助事業なども活用しながら、集落営農組織の法人化により効率的な農業運営と農地の集積・集約を図る
- ・地主や非農家も含めた集落ごとの協議を今後行い、地主の協力や理解促進も図りながら話し合いを継続する。
- ・企業法人を誘致し農業に参入してもらい、組織的に取り組むことにより地域の農業を継続させる。
- ・**中山間地については企業参入ではなく、地元で守っていく必要があると思うので、協議の場を定期的に設ける。**
- ・農作物の適正価格
- ・**若手がいらない現状で、仕事を退職した定年後の方も貴重な人材で担い手となる。**

2 農業の将来の在り方に向けた農用地の効率的かつ総合的な利用に関する目標

(1) 農用地の効率的かつ総合的な利用に関する方針

- ・頭首工など農業用施設の再編整備を行い、農作物の種類品種、農業の作型、ブランドなど、作付けする農作物を区分して農地の集積・集約を進める。
- ・農地中間管理機構の活用による担い手(認定農業者や認定新規就農者、農業法人、集落営農など)への農地の集積・集約化を基本としつつ、調整を行いながら多様な経営体へも農地利用を進める。

(2) 担い手(効率的かつ安定的な経営を営む者)に対する農用地の集積に関する目標

現状の集積率	37	%	将来の目標とする集積率	40	%
--------	----	---	-------------	----	---

(3) 農用地の集団化(集約化)に関する目標

圃場整備や農地中間管理機構の活用により、ある程度の団地化が図られている。今後も引き続き担い手への農地集積・集約を進め、団地面積の増加を目指す。

3 農業者及び区域内の関係者が2の目標を達成するためとるべき必要な措置

(1) 農用地の集積、集団化の取組

- ・農地中間管理機構を活用して、認定農業者や新規就農者、法人、地域の担い手を中心に団地面積の拡大を進めるとともに、担い手への農地集積を進める。
- ・高齢化等により離農する農業者から担い手への集積がスムーズに図られるよう地域で話し合いを実施する。
- ・頭首工など農業用施設の再編整備を行い、農作物の種類品種、農業の作型、ブランドなど、作付けする農作物を区分して水が必要なエリアと必要ではないエリアを区分しながら農地の集積・集約を進める。
- ・担い手による集積や集約が進まない地域においては集落営農の法人化など営農組織を設立し共同体による農地の団地化を図る。**また仕事を退職した定年後の人材も活用しながら今後の農業を守っていく。**
- ・現在地域内で耕作している大規模農家数名についても、現状では農地の場所がバラバラな箇所もあるため、今後の話し合いにより農地の集約化を図っていく。

(2) 農地中間管理機構の活用方法

- ・地域の農地の貸し借りは農地中間管理機構を活用して地域の担い手や法人、認定農業者、新規就農者を中心に集積・集約の面積拡大を図る。
- ・中間管理事業の手続き簡素化やデジタル化など効率の良い手続きについて、また中間管理機構の充実や機能強化を農家としても要望や提言を行いながら、積極的に中間管理機構を活用していく。

(3) 基盤整備事業への取組

- ・生産効率の向上や農地の集積集約を図るため、頭首工・用排水路・農道の整備とそれに応じた農地の区画整理や作付けする農作物の差別化などに取り組む。
- ・頭首工の維持管理や再編
- ・農業の生産効率の向上等を図るため、農業者の要望や整備費用を踏まえた基盤整備に取り組む。
- ・整備の際の地元負担については耕作者だけではなく、地主とも協議を行いながら、地域ぐるみでの整備を進めていく。
- ・地域農業の維持を図るため、パイロット施設に係るため池や水利施設の再編整備を検討する。

(4)多様な経営体の確保・育成の取組

- ・地域の担い手に農地を集積・集約し、地域農業を守りながら若手のリーダー育成を進める。
- ・担い手や新規就農者が就農しやすいよう、また効率よく営農を継続できるよう、田や畑の集約、畑地化も視野に入れながら丁寧な話し合いを継続し、新規就農者の確保を図る。
- ・既存の農地多面保全組織など地域で協力しながら農地を守っていく。
- ・労働力の確保や機械の共同利用、作業効率化のため、スマート農業の導入、集落営農組合の法人化を図る。
- ・地域外の方や企業が参入できそうな農地やエリアをピックアップし紹介することにより参入経営体の確保を図る。
- ・複合経営や兼業農家など持続可能な農業経営で地域農業を維持していく。
- ・8条植え田植え機など大規模機械を所有する集落営農や利用組合などへ作業委託を行い効率化を図る。
- ・水路の維持管理等について、非農家の方も一緒に協力してもらいながら、農業の現状を伝えていく。

(5)農業協同組合等の農業支援サービス事業者等への農作業委託の取組

- ・共同省略化機械の導入や作業の受託、共同作業の実施について地域内で検討する。
- ・能力・目的に合わせた共同機械の利用を今後行う(ヘリ防除、ドローン防除)

以下任意記載事項(地域の実情に応じて、必要な事項を選択し、取組内容を記載してください)

<input checked="" type="checkbox"/> ①鳥獣被害防止対策	<input type="checkbox"/> ②有機・減農薬・減肥料	<input type="checkbox"/> ③スマート農業	<input type="checkbox"/> ④輸出	<input type="checkbox"/> ⑤果樹等
<input type="checkbox"/> ⑥燃料・資源作物等	<input type="checkbox"/> ⑦保全・管理等	<input checked="" type="checkbox"/> ⑧農業用施設	<input type="checkbox"/> ⑨その他	

【選択した上記の取組内容】

- ①イノシシ等の被害が拡大しないよう農地への進入防止柵や追い払いなど被害防止の環境作りを地域ぐるみで行う。
- ⑧頭首工やパイロットなど水利施設の再編整備に取り組むため、地域での話し合いを継続して行う。

4 地域内の農業を担う者一覧(目標地図に位置付ける者)

属性	農業を担う者 (氏名・名称)	現状			10年後 (目標年度:令和 年度)				
		経営作目等	経営面積	作業受託面積	経営作目等	経営面積	作業受託面積	目標地図上の表示	備考
	別紙のとおり		ha	ha		ha	ha		
			ha	ha		ha	ha		
			ha	ha		ha	ha		
			ha	ha		ha	ha		
計			ha	ha		ha	ha		

注1:「属性」欄には、認定農業は「認農」、認定新規就農者は「認就」、法人化を行うことが確実であると市町村が判断する集落営農は「集」、基本構想水準到達者は「到達」、農業協同組合は「農協」、農業支援サービス事業者(農協を除く)は「サ」、上記に該当しない農用地等を継続的に利用する者は「利用者」の属性を記載してください。

2:「経営面積」「作業受託面積」欄には、地域計画の対象地域内における農業を担う者の経営面積、作業受託面積を記載してください。

3:農業を担う者に位置付ける場合は、できる限りその者から同意を得ていること。

4:作業受託面積には、基幹3作業の実面積を記載してください。なお特定農作業受託面積は、作業受託面積に含めず、経営面積に含めてください。

5:備考欄には、農業を担う者として位置付けられた者に不測の事態に備えて、代わりに利用する者を記載するよう努めてください。

5 農業支援サービス事業者一覧(任意記載事項)

番号	事業者名 (氏名・名称)	作業内容	対象品目
-	-	-	-

6 目標地図(別添のとおり)

7 基盤法第22条の3(地域計画に係る提案の特例)を活用する場合には、以下を記載してください。

農用地所有者等数(人)	-	うち計画同意者数(人・%)	-
-------------	---	---------------	---

注1:「農用地所有者等」欄には、区域内の農用地等の所有者、賃借人等の使用収益権者の数を記載してください。

注2:「うち計画同意者数」欄には、同意者数を記載してください。

注3:提案する地区の対象となる範囲を目標地図に明記してください。

4. 地域内の農業を担う者一覧(目標地図に位置付ける者)

属性	農業を担う者 (氏名・名称)	現状			10年後 (目標年度:令和16年度)				
		経営 作目等	経営 面積 (㎡)	作業受 託面積	経営 作目等	経営 面積 (㎡)	作業受 託面積	目標地図 上の表示	備考
利用者	1	みかん	488	0	みかん	1,610	0	1	
利用者	2	野菜	488	0	野菜	517	0	2	
利用者	3	水稲・みかん	488	0	水稲・みかん	1,048	0	3	
利用者	4	野菜	488	0	野菜	11,598	0	4	
利用者	5	水稲	908	0	水稲	908	0	5	
利用者	6	野菜	3,458	0	野菜	3,458	0	6	
利用者	7	水稲	1,114	0	水稲	1,114	0	7	
利用者	8	野菜	527	0	野菜	527	0	8	
利用者	9	野菜	1,128	0	野菜	1,128	0	9	
利用者	10	野菜	1,108	0	野菜	1,108	0	10	
利用者	11	水稲	1,081	0	水稲	1,081	0	11	
利用者	12	水稲・野菜	2,615	0	水稲・野菜	2,615	0	12	
利用者	13	水稲	1,091	0	水稲	1,091	0	13	
利用者	14	野菜	12,996	0	野菜	12,996	0	14	
利用者	15	野菜	7,124	0	野菜	7,124	0	15	
利用者	16	水稲	1,470	0	水稲	1,470	0	16	
利用者	17	野菜	552	0	野菜	552	0	17	
利用者	18	水稲	2,982	0	水稲	2,982	0	18	
利用者	19	野菜	521	0	野菜	521	0	19	
利用者	20	水稲	1,723	0	水稲	1,723	0	20	
利用者	21	畜産	4,341	0	畜産	4,341	0	21	
利用者	22	水稲	1,550	0	水稲	1,550	0	22	
利用者	23	水稲	1,411	0	水稲	1,411	0	23	
利用者	24	野菜	1,642	0	野菜	1,642	0	24	
利用者	25	野菜	1,546	0	野菜	1,546	0	25	
利用者	26	水稲	1,111	0	水稲	1,111	0	26	
利用者	27	水稲	647	0	水稲	647	0	27	
利用者	28	野菜	2,042	0	野菜	2,042	0	28	
利用者	29	水稲・野菜	2,622	0	水稲・野菜	2,622	0	29	
利用者	30	野菜	1,594	0	野菜	1,594	0	30	
利用者	31	野菜	2,879	0	野菜	2,879	0	31	
利用者	32	水稲	2,454	0	水稲	2,454	0	32	
利用者	33	水稲	652	0	水稲	652	0	33	
利用者	34	野菜	548	0	野菜	548	0	34	
利用者	35	野菜	1,096	0	野菜	774	0	35	
利用者	36	水稲	1,594	0	水稲	1,594	0	36	
利用者	37	野菜	1,194	0	野菜	1,194	0	37	
利用者	38	水稲・野菜	3,965	0	水稲・野菜	3,965	0	38	
利用者	39	水稲・野菜	6,705	0	水稲・野菜	5,681	0	39	
利用者	40	野菜	12,398	0	野菜	12,398	0	40	
利用者	41	野菜	2,347	0	野菜	2,347	0	41	
利用者	42	野菜	1,672	0	野菜	549	0	42	
利用者	43	水稲	1,096	0	水稲	1,096	0	43	
利用者	44	水稲・野菜	610	0	水稲・野菜	524	0	44	
利用者	45	水稲・野菜	6,265	0	水稲・野菜	6,265	0	45	
利用者	46	野菜	4,620	0	野菜	4,620	0	46	
利用者	47	野菜	827	0	野菜	827	0	47	
利用者	48	野菜	858	0	野菜	858	0	48	
利用者	49	みかん	1,801	0	みかん	1,801	0	49	
利用者	50	水稲・野菜	3,129	0	水稲・野菜	3,129	0	50	
利用者	51	水稲・みかん	7,166	0	水稲・みかん	7,166	0	51	

4. 地域内の農業を担う者一覧(目標地図に位置付ける者)

属性	農業を担う者 (氏名・名称)	現状			10年後 (目標年度:令和16年度)				
		経営 作目等	経営 面積 (㎡)	作業受 託面積	経営 作目等	経営 面積 (㎡)	作業受 託面積	目標地図 上の表示	備考
認農	52	水稻	23,870	0	水稻	23,870	0	52	
利用者	53	水稻	906	0	水稻	906	0	53	
利用者	54	水稻	12,447	0	水稻	12,447	0	54	
利用者	55	みかん	8,687	0	みかん	8,687	0	55	
利用者	56	水稻・野菜	4,149	0	水稻・野菜	2,454	0	56	
利用者	57	野菜	615	0	野菜	615	0	57	
利用者	58	水稻	17,615	0	水稻	18,245	0	58	
利用者	59	水稻・野菜	749	0	水稻・野菜	749	0	59	
利用者	60	水稻・野菜	557	0	水稻・野菜	557	0	60	
利用者	61	野菜	1,243	0	野菜	1,243	0	61	
利用者	62	水稻	764	0	水稻	764	0	62	
利用者	63	水稻・野菜	4,589	0	水稻・野菜	4,589	0	63	
利用者	64	野菜	1,411	0	野菜	1,411	0	64	
利用者	65	水稻・野菜	4,171	0	水稻・野菜	4,171	0	65	
利用者	66	畜産	12,276	0	畜産	12,276	0	66	
利用者	67	野菜	745	0	野菜	745	0	67	
利用者	68	野菜	542	0	野菜	542	0	68	
利用者	69	水稻・野菜	1,000	0	水稻・野菜	1,000	0	69	
利用者	70	水稻・野菜	2,405	0	水稻・野菜	2,405	0	70	
利用者	71	水稻	1,379	0	水稻	1,379	0	71	
利用者	72	水稻・野菜	3,246	0	水稻・野菜	3,246	0	72	
利用者	73	水稻・野菜	11,649	0	水稻・野菜	11,649	0	73	
利用者	74	野菜	1,553	0	野菜	1,553	0	74	
利用者	75	水稻	1,132	0	水稻	1,132	0	75	
利用者	76	野菜	1,550	0	野菜	1,550	0	76	
利用者	77	水稻・野菜	2,425	0	水稻・野菜	2,425	0	77	
利用者	78	野菜	843	0	野菜	843	0	78	
利用者	79	野菜	2,845	0	野菜	2,845	0	79	
認農	80	水稻・みかん	13,492	0	水稻・みかん	13,492	0	80	
利用者	81	水稻	648	0	水稻	648	0	81	
利用者	82	野菜	664	0	野菜	664	0	82	
利用者	83	水稻	5,634	0	水稻	5,634	0	83	
利用者	84	野菜	807	0	野菜	807	0	84	
利用者	85	水稻	667	0	水稻	667	0	85	
利用者	86	水稻	641	0	水稻	641	0	86	
利用者	87	水稻	898	0	水稻	898	0	87	
利用者	88	水稻・野菜	11,081	0	水稻・野菜	11,081	0	88	
利用者	89	野菜	725	0	野菜	725	0	89	
利用者	90	野菜	787	0	野菜	787	0	90	
利用者	91	水稻・野菜	1,045	0	水稻・野菜	1,045	0	91	
利用者	92	水稻・野菜	3,314	0	水稻・野菜	3,314	0	92	
利用者	93	野菜	1,041	0	野菜	1,041	0	93	
利用者	94	水稻・野菜	763	0	水稻・野菜	823	0	94	
利用者	95	野菜	1,403	0	野菜	1,403	0	95	
利用者	96	野菜	661	0	野菜	601	0	96	
利用者	97	野菜	812	0	野菜	812	0	97	
利用者	98	水稻	1,884	0	水稻	1,884	0	98	
利用者	99	水稻・野菜	129,111	0	水稻・野菜	134,033	0	99	
利用者	100	水稻・野菜	3,576	0	水稻・野菜	3,576	0	100	
利用者	101	野菜	1,534	0	野菜	1,534	0	101	
利用者	102	野菜	933	0	野菜	933	0	102	

4. 地域内の農業を担う者一覧(目標地図に位置付ける者)

属性	農業を担う者 (氏名・名称)	現状			10年後 (目標年度:令和16年度)				
		経営 作目等	経営 面積 (㎡)	作業受 託面積	経営 作目等	経営 面積 (㎡)	作業受 託面積	目標地図 上の表示	備考
利用者	103	野菜	1,463	0	野菜	950	0	103	
利用者	104	水稻	1,323	0	水稻	1,323	0	104	
利用者	105	野菜	1,247	0	野菜	1,247	0	105	
利用者	106	水稻	935	0	水稻	935	0	106	
利用者	107	野菜	586	0	野菜	586	0	107	
利用者	108	野菜	749	0	野菜	749	0	108	
利用者	109	野菜	1,518	0	野菜	1,518	0	109	
利用者	110	野菜	1,081	0	野菜	1,081	0	110	
利用者	111	水稻・野菜	4,752	0	水稻・野菜	4,752	0	111	
利用者	112	野菜	641	0	野菜	641	0	112	
利用者	113	水稻・野菜	2,173	0	水稻・野菜	2,173	0	113	
利用者	114	水稻・野菜	599	0	水稻・野菜	599	0	114	
利用者	115	野菜	583	0	野菜	583	0	115	
利用者	116	水稻	1,900	0	水稻	1,900	0	116	
利用者	117	野菜	673	0	野菜	673	0	117	
利用者	118	水稻・野菜	4,760	0	水稻・野菜	2,916	0	118	
利用者	119	水稻・野菜	1,325	0	水稻・野菜	994	0	119	
利用者	120	水稻・野菜	5,481	0	水稻・野菜	5,481	0	120	
利用者	121	野菜	531	0	野菜	531	0	121	
利用者	122	水稻	577	0	水稻	577	0	122	
利用者	123	水稻・野菜	2,098	0	水稻・野菜	2,098	0	123	
利用者	124	水稻・野菜	1,420	0	水稻・野菜	1,420	0	124	
利用者	125	水稻・野菜	988	0	水稻・野菜	988	0	125	
利用者	126	野菜	8,949	0	野菜	8,949	0	126	
利用者	127	みかん	4,151	0	みかん	4,151	0	127	
利用者	128	水稻・野菜	2,686	0	水稻・野菜	2,686	0	128	
利用者	129	水稻・野菜	4,950	0	水稻・野菜	4,400	0	129	
利用者	130	野菜	1,690	0	野菜	1,690	0	130	
利用者	131	水稻	748	0	水稻	748	0	131	
利用者	132	野菜	1,853	0	野菜	1,853	0	132	
利用者	133	みかん	3,536	0	みかん	3,536	0	133	
利用者	134	野菜	1,704	0	野菜	1,704	0	134	
利用者	135	野菜	820	0	野菜	820	0	135	
利用者	136	野菜	2,541	0	野菜	2,436	0	136	
利用者	137	水稻・野菜	1,290	0	水稻・野菜	1,290	0	137	
利用者	138	水稻・野菜	2,693	0	水稻・野菜	2,693	0	138	
利用者	139	水稻・野菜	699	0	水稻・野菜	699	0	139	
利用者	140	水稻	1,745	0	水稻	1,745	0	140	
利用者	141	水稻・野菜	1,734	0	水稻・野菜	1,734	0	141	
利用者	142	野菜	1,454	0	野菜	1,454	0	142	
利用者	143	水稻・野菜	6,746	0	水稻・野菜	6,746	0	143	
利用者	144	水稻・野菜	3,925	0	水稻・野菜	3,925	0	144	
利用者	145	水稻・野菜	1,507	0	水稻・野菜	1,507	0	145	
利用者	146	水稻・みかん	14,795	0	水稻・みかん	14,795	0	146	
利用者	147	野菜	507	0	野菜	507	0	147	
利用者	148	水稻・野菜	10,007	0	水稻・野菜	9,849	0	148	
利用者	149	水稻・野菜	5,104	0	水稻・野菜	4,066	0	149	
利用者	150	水稻・野菜	20,480	0	水稻・野菜	20,480	0	150	
利用者	151	水稻・野菜	1,746	0	水稻・野菜	1,746	0	151	
利用者	152	水稻・野菜	12,714	0	水稻・野菜	13,657	0	152	
利用者	153	野菜	1,806	0	野菜	1,806	0	153	

4. 地域内の農業を担う者一覧(目標地図に位置付ける者)

属性	農業を担う者 (氏名・名称)	現状			10年後 (目標年度:令和16年度)				
		経営 作目等	経営 面積 (㎡)	作業受 託面積	経営 作目等	経営 面積 (㎡)	作業受 託面積	目標地図 上の表示	備考
利用者	154	水稻・野菜	996	0	水稻・野菜	996	0	154	
利用者	155	水稻・野菜	1,692	0	水稻・野菜	1,692	0	155	
利用者	156	野菜	619	0	野菜	619	0	156	
利用者	157	水稻・野菜	5,721	0	水稻・野菜	5,670	0	157	
利用者	158	野菜	1,416	0	野菜	1,416	0	158	
利用者	159	野菜	911	0	野菜	911	0	159	
利用者	160	水稻・野菜	792	0	水稻・野菜	792	0	160	
利用者	161	野菜	692	0	野菜	692	0	161	
利用者	162	水稻・野菜	4,879	0	水稻・野菜	2,709	0	162	
利用者	163	水稻・野菜	1,435	0	水稻・野菜	1,435	0	163	
利用者	164	野菜	1,342	0	野菜	1,342	0	164	
利用者	165	水稻・野菜	1,206	0	水稻・野菜	1,206	0	165	
利用者	166	野菜	2,421	0	野菜	2,421	0	166	
利用者	167	水稻・野菜	9,566	0	水稻・野菜	9,566	0	167	
利用者	168	水稻・野菜	16,903	0	水稻・野菜	16,903	0	168	
利用者	169	水稻・野菜	7,906	0	水稻・野菜	7,906	0	169	
利用者	170	野菜	679	0	野菜	679	0	170	
利用者	171	水稻・野菜	5,111	0	水稻・野菜	5,111	0	171	
利用者	172	水稻	1,776	0	水稻	1,776	0	172	
利用者	173	水稻	1,006	0	水稻	1,006	0	173	
利用者	174	水稻・野菜	2,472	0	水稻・野菜	2,472	0	174	
利用者	175	水稻・野菜	4,172	0	水稻・野菜	4,172	0	175	
利用者	176	水稻・野菜	15,786	0	水稻・野菜	15,786	0	176	
利用者	177	水稻・野菜	8,051	0	水稻・野菜	8,051	0	177	
利用者	178	水稻・野菜	4,374	0	水稻・野菜	3,421	0	178	
利用者	179	野菜	970	0	野菜	970	0	179	
利用者	180	水稻・野菜	3,519	0	水稻・野菜	3,519	0	180	
利用者	181	水稻・野菜	10,699	0	水稻・野菜	10,699	0	181	
利用者	182	水稻	1,051	0	水稻	1,051	0	182	
利用者	183	水稻・野菜	4,721	0	水稻・野菜	4,571	0	183	
利用者	184	水稻・野菜	7,467	0	水稻・野菜	7,467	0	184	
利用者	185	水稻・野菜	2,668	0	水稻・野菜	1,724	0	185	
利用者	186	水稻・野菜	1,152	0	水稻・野菜	1,152	0	186	
利用者	187	水稻・野菜	4,746	0	水稻・野菜	4,807	0	187	
利用者	188	水稻・野菜	5,042	0	水稻・野菜	5,042	0	188	
利用者	189	水稻・野菜	3,175	0	水稻・野菜	3,175	0	189	
利用者	190	水稻	1,045	0	水稻	1,045	0	190	
利用者	191	水稻	838	0	水稻	838	0	191	
利用者	192	水稻・野菜	5,961	0	水稻・野菜	5,961	0	192	
利用者	193	水稻・野菜	1,368	0	水稻・野菜	1,368	0	193	
利用者	194	野菜	1,847	0	野菜	1,847	0	194	
利用者	195	野菜	828	0	野菜	828	0	195	
利用者	196	水稻・野菜	1,954	0	水稻・野菜	1,954	0	196	
利用者	197	水稻・野菜	4,071	0	水稻・野菜	5,580	0	197	
利用者	198	水稻・野菜	4,574	0	水稻・野菜	4,574	0	198	
利用者	199	水稻・野菜	2,450	0	水稻・野菜	918	0	199	
利用者	200	水稻	1,373	0	水稻	1,373	0	200	
利用者	201	水稻・野菜	644	0	水稻・野菜	644	0	201	
利用者	202	水稻	4,979	0	水稻	6,351	0	202	
利用者	203	水稻・野菜	4,718	0	水稻・野菜	4,718	0	203	
利用者	204	水稻・野菜	1,032	0	水稻・野菜	1,032	0	204	

4. 地域内の農業を担う者一覧(目標地図に位置付ける者)

属性	農業を担う者 (氏名・名称)	現状			10年後 (目標年度:令和16年度)				
		経営 作目等	経営 面積 (㎡)	作業受 託面積	経営 作目等	経営 面積 (㎡)	作業受 託面積	目標地図 上の表示	備考
利用者	205	水稻	1,455	0	水稻	1,455	0	205	
利用者	206	水稻・野菜	5,074	0	水稻・野菜	5,074	0	206	
利用者	207	水稻・野菜	1,869	0	水稻・野菜	1,781	0	207	
利用者	208	水稻・野菜	10,329	0	水稻・野菜	10,329	0	208	
利用者	209	水稻・野菜	2,288	0	水稻・野菜	2,288	0	209	
利用者	210	水稻・野菜	1,999	0	水稻・野菜	1,999	0	210	
利用者	211	水稻・野菜	9,092	0	水稻・野菜	6,630	0	211	
利用者	212	水稻・野菜	2,878	0	水稻・野菜	2,878	0	212	
利用者	213	水稻・野菜	6,602	0	水稻・野菜	6,602	0	213	
利用者	214	野菜	3,200	0	野菜	3,200	0	214	
利用者	215	水稻・野菜	7,061	0	水稻・野菜	7,061	0	215	
利用者	216	水稻・野菜	3,019	0	水稻・野菜	3,019	0	216	
利用者	217	水稻・野菜	3,634	0	水稻・野菜	3,634	0	217	
利用者	218	水稻・野菜	3,600	0	水稻・野菜	3,600	0	218	
利用者	219	野菜	738	0	野菜	738	0	219	
利用者	220	水稻・野菜	7,129	0	水稻・野菜	7,129	0	220	
利用者	221	水稻・野菜	3,202	0	水稻・野菜	2,581	0	221	
利用者	222	水稻・野菜	3,969	0	水稻・野菜	3,969	0	222	
利用者	223	水稻・野菜	6,391	0	水稻・野菜	6,391	0	223	
利用者	224	水稻・野菜	3,798	0	水稻・野菜	3,798	0	224	
利用者	225	水稻・野菜	3,852	0	水稻・野菜	3,852	0	225	
利用者	226	水稻・野菜	1,448	0	水稻・野菜	1,448	0	226	
利用者	227	水稻・野菜	6,158	0	水稻・野菜	6,099	0	227	
利用者	228	水稻・野菜	4,184	0	水稻・野菜	4,184	0	228	
利用者	229	水稻・野菜	1,196	0	水稻・野菜	1,196	0	229	
利用者	230	水稻	1,861	0	水稻	1,861	0	230	
利用者	231	水稻・野菜	3,861	0	水稻・野菜	3,861	0	231	
利用者	232	水稻・野菜	2,606	0	水稻・野菜	2,606	0	232	
利用者	233	水稻・野菜	11,000	0	水稻・野菜	11,000	0	233	
利用者	234	水稻・野菜	6,179	0	水稻・野菜	6,179	0	234	
利用者	235	水稻・野菜	7,155	0	水稻・野菜	7,155	0	235	
利用者	236	水稻・野菜	2,458	0	水稻・野菜	1,118	0	236	
利用者	237	水稻・野菜	9,100	0	水稻・野菜	9,100	0	237	
利用者	238	水稻・野菜	44,140	0	水稻・野菜	39,356	0	238	
利用者	239	水稻・野菜	4,813	0	水稻・野菜	4,813	0	239	
利用者	240	水稻・野菜	5,608	0	水稻・野菜	5,608	0	240	
利用者	241	水稻・野菜	2,759	0	水稻・野菜	2,759	0	241	
利用者	242	水稻・野菜	9,327	0	水稻・野菜	9,292	0	242	
利用者	243	水稻・野菜	2,238	0	水稻・野菜	2,238	0	243	
利用者	244	水稻・野菜	964	0	水稻・野菜	964	0	244	
利用者	245	水稻・野菜	788	0	水稻・野菜	788	0	245	
利用者	246	水稻・野菜	1,281	0	水稻・野菜	1,281	0	246	
利用者	247	野菜	926	0	野菜	926	0	247	
利用者	248	水稻・野菜	1,491	0	水稻・野菜	1,491	0	248	
利用者	249	野菜	1,638	0	野菜	1,253	0	249	
利用者	250	野菜	1,041	0	野菜	1,041	0	250	
利用者	251	水稻・野菜	1,088	0	水稻・野菜	1,088	0	251	
利用者	252	水稻・野菜	829	0	水稻・野菜	829	0	252	
利用者	253	野菜	678	0	野菜	678	0	253	
利用者	254	水稻・みかん	1,832	0	水稻・みかん	1,299	0	254	
利用者	255	野菜	794	0	野菜	794	0	255	

4. 地域内の農業を担う者一覧(目標地図に位置付ける者)

属性	農業を担う者 (氏名・名称)	現状			10年後 (目標年度:令和16年度)				
		経営 作目等	経営 面積 (㎡)	作業受 託面積	経営 作目等	経営 面積 (㎡)	作業受 託面積	目標地図 上の表示	備考
利用者	256	水稻	2,366	0	水稻	2,366	0	256	
利用者	257	水稻・野菜	3,346	0	水稻・野菜	3,346	0	257	
利用者	258	野菜	506	0	野菜	506	0	258	
利用者	259	野菜	575	0	野菜	575	0	259	
利用者	260	野菜	5,406	0	野菜	5,244	0	260	
利用者	261	野菜	685	0	野菜	685	0	261	
利用者	262	野菜	2,769	0	野菜	1,780	0	262	
利用者	263	水稻・野菜	3,834	0	水稻・野菜	3,834	0	263	
利用者	264	野菜	1,582	0	野菜	1,582	0	264	
利用者	265	野菜	716	0	野菜	716	0	265	
利用者	266	みかん	9,448	0	みかん	7,755	0	266	
利用者	267	野菜	5,345	0	野菜	2,233	0	267	
利用者	268	水稻・野菜	1,905	0	水稻・野菜	1,676	0	268	
利用者	269	野菜	4,800	0	野菜	4,800	0	269	
利用者	270	水稻・野菜	1,439	0	水稻・野菜	1,439	0	270	
利用者	271	野菜	1,249	0	野菜	1,249	0	271	
利用者	272	水稻・野菜	8,643	0	水稻・野菜	8,573	0	272	
利用者	273	水稻・野菜	4,211	0	水稻・野菜	4,211	0	273	
利用者	274	水稻・野菜	3,582	0	水稻・野菜	3,582	0	274	
利用者	275	水稻・野菜	2,519	0	水稻・野菜	2,091	0	275	
利用者	276	野菜	1,596	0	野菜	1,596	0	276	
利用者	277	野菜	2,012	0	野菜	2,012	0	277	
利用者	278	水稻・野菜	1,425	0	水稻・野菜	1,425	0	278	
利用者	279	野菜	2,072	0	野菜	2,072	0	279	
利用者	280	水稻・野菜	1,410	0	水稻・野菜	1,410	0	280	
利用者	281	野菜	1,152	0	野菜	1,152	0	281	
利用者	282	水稻・野菜	1,083	0	水稻・野菜	1,083	0	282	
利用者	283	野菜	1,112	0	野菜	1,112	0	283	
利用者	284	野菜	4,064	0	野菜	4,064	0	284	
利用者	285	水稻・野菜	2,312	0	水稻・野菜	2,312	0	285	
利用者	286	野菜	558	0	野菜	558	0	286	
利用者	287	野菜	8,711	0	野菜	5,926	0	287	
利用者	288	野菜	1,468	0	野菜	1,468	0	288	
利用者	289	野菜	4,583	0	野菜	4,116	0	289	
利用者	290	野菜	2,735	0	野菜	2,735	0	290	
利用者	291	野菜	1,344	0	野菜	1,344	0	291	
利用者	292	野菜	1,025	0	野菜	1,025	0	292	
利用者	293	野菜	1,632	0	野菜	847	0	293	
利用者	294	野菜	3,357	0	野菜	3,357	0	294	
利用者	295	水稻・野菜	2,575	0	水稻・野菜	2,179	0	295	
利用者	296	野菜	1,523	0	野菜	1,523	0	296	
利用者	297	水稻・みかん	12,964	0	水稻・みかん	12,964	0	297	
利用者	298	水稻・野菜	8,309	0	水稻・野菜	8,309	0	298	
利用者	299	水稻・野菜	813	0	水稻・野菜	813	0	299	
利用者	300	野菜	1,594	0	野菜	1,594	0	300	
利用者	301	水稻・野菜	2,947	0	水稻・野菜	2,004	0	301	
利用者	302	野菜	603	0	野菜	603	0	302	
利用者	303	野菜	1,146	0	野菜	847	0	303	
利用者	304	水稻	1,111	0	水稻	1,111	0	304	
利用者	305	野菜	1,772	0	野菜	1,772	0	305	
利用者	306	野菜	930	0	野菜	930	0	306	

4. 地域内の農業を担う者一覧(目標地図に位置付ける者)

属性	農業を担う者 (氏名・名称)	現状			10年後 (目標年度:令和16年度)				
		経営 作目等	経営 面積 (㎡)	作業受 託面積	経営 作目等	経営 面積 (㎡)	作業受 託面積	目標地図 上の表示	備考
利用者	307	野菜	948	0	野菜	948	0	307	
利用者	308	野菜	1,747	0	野菜	1,747	0	308	
利用者	309	野菜	1,870	0	野菜	1,870	0	309	
利用者	310	水稲・野菜	2,107	0	水稲・野菜	2,107	0	310	
利用者	311	野菜	21,339	0	野菜	21,339	0	311	
到達	312	水稲・みかん	23,788	0	水稲・みかん	23,788	0	312	
利用者	313	野菜	1,118	0	野菜	1,118	0	313	
利用者	314	水稲・野菜	729	0	水稲・野菜	729	0	314	
利用者	315	水稲	3,253	0	水稲	3,253	0	315	
利用者	316	水稲・野菜	1,690	0	水稲・野菜	1,690	0	316	
利用者	317	水稲・畜産	6,983	0	水稲・畜産	6,983	0	317	
利用者	318	水稲・野菜	2,253	0	水稲・野菜	2,253	0	318	
到達	319	水稲・花	13,985	0	水稲・花	13,985	0	319	
利用者	320	水稲・野菜	1,336	0	水稲・野菜	1,336	0	320	
利用者	321	野菜	530	0	野菜	530	0	321	
利用者	322	水稲・野菜	12,367	0	水稲・野菜	12,367	0	322	
利用者	323	水稲・野菜	2,237	0	水稲・野菜	2,237	0	323	
到達	324	水稲・みかん	2,867	0	水稲・みかん	2,867	0	324	
利用者	325	水稲・野菜	6,566	0	水稲・野菜	6,566	0	325	
利用者	326	野菜	1,045	0	野菜	1,045	0	326	
利用者	327	水稲	3,436	0	水稲	3,436	0	327	
利用者	328	水稲	1,569	0	水稲	1,569	0	328	
利用者	329	野菜	5,086	0	野菜	537	0	329	
利用者	330	野菜	8,652	0	野菜	8,652	0	330	
利用者	331	水稲・野菜	5,675	0	水稲・野菜	5,675	0	331	
利用者	332	水稲・野菜	4,397	0	水稲・野菜	4,397	0	332	
利用者	333	水稲・野菜	4,383	0	水稲・野菜	493	0	333	
利用者	334	野菜	749	0	野菜	749	0	334	
利用者	335	水稲・野菜	17,956	0	水稲・野菜	17,956	0	335	
利用者	336	水稲・野菜	6,345	0	水稲・野菜	6,345	0	336	
利用者	337	水稲	871	0	水稲	871	0	337	
利用者	338	水稲・野菜	1,907	0	水稲・野菜	1,907	0	338	
利用者	339	水稲・野菜	12,349	0	水稲・野菜	12,349	0	339	
利用者	340	水稲・みかん・ぶどう	29,034	0	水稲・みかん・ぶどう	29,034	0	340	
利用者	341	野菜	529	0	野菜	529	0	341	
利用者	342	水稲・野菜	2,277	0	水稲・野菜	2,277	0	342	
利用者	343	水稲・野菜	3,295	0	水稲・野菜	3,295	0	343	
利用者	344	野菜	2,378	0	野菜	2,378	0	344	
利用者	345	水稲・野菜	5,479	0	水稲・野菜	5,479	0	345	
利用者	346	水稲・野菜	7,299	0	水稲・野菜	7,299	0	346	
利用者	347	水稲・野菜	5,228	0	水稲・野菜	4,399	0	347	
利用者	348	水稲	4,039	0	水稲	4,039	0	348	
利用者	349	水稲・みかん	4,861	0	水稲・みかん	4,861	0	349	
利用者	350	水稲・野菜	1,672	0	水稲・野菜	1,672	0	350	
利用者	351	水稲・野菜	3,992	0	水稲・野菜	3,992	0	351	
利用者	352	水稲・野菜	4,390	0	水稲・野菜	4,390	0	352	
利用者	353	水稲・野菜	4,779	0	水稲・野菜	5,778	0	353	
利用者	354	水稲・野菜	14,887	0	水稲・野菜	13,731	0	354	
利用者	355	水稲・野菜	1,444	0	水稲・野菜	1,444	0	355	
利用者	356	水稲・野菜	3,843	0	水稲・野菜	3,843	0	356	
利用者	357	野菜	512	0	野菜	512	0	357	

4. 地域内の農業を担う者一覧(目標地図に位置付ける者)

属性	農業を担う者 (氏名・名称)	現状			10年後 (目標年度:令和16年度)				
		経営 作目等	経営 面積 (㎡)	作業受 託面積	経営 作目等	経営 面積 (㎡)	作業受 託面積	目標地図 上の表示	備考
利用者	358	水稻・野菜	3,071	0	水稻・野菜	2,569	0	358	
利用者	359	水稻・野菜	3,326	0	水稻・野菜	3,326	0	359	
利用者	360	野菜	1,830	0	野菜	1,830	0	360	
利用者	361	野菜	10,534	0	野菜	10,534	0	361	
利用者	362	水稻	1,470	0	水稻	1,470	0	362	
利用者	363	水稻・野菜	827	0	水稻・野菜	827	0	363	
利用者	364	野菜	672	0	野菜	672	0	364	
利用者	365	水稻・野菜	6,340	0	水稻・野菜	6,340	0	365	
利用者	366	野菜	1,414	0	野菜	1,414	0	366	
利用者	367	水稻・野菜	5,794	0	水稻・野菜	5,794	0	367	
利用者	368	野菜	27,650	0	野菜	27,650	0	368	
利用者	369	水稻・野菜	3,831	0	水稻・野菜	3,831	0	369	
利用者	370	水稻・野菜	5,134	0	水稻・野菜	5,134	0	370	
利用者	371	野菜	760	0	野菜	760	0	371	
利用者	372	水稻・畜産	17,377	0	水稻・畜産	17,377	0	372	
認農	373	水稻・畜産	14,993	0	水稻・畜産	14,993	0	373	
利用者	374	水稻・野菜	2,648	0	水稻・野菜	2,648	0	374	
利用者	375	水稻・野菜	5,144	0	水稻・野菜	5,144	0	375	
利用者	376	水稻・みかん	38,986	0	水稻・みかん	38,986	0	376	
利用者	377	水稻・野菜	857	0	水稻・野菜	857	0	377	
利用者	378	野菜	639	0	野菜	639	0	378	
利用者	379	水稻・野菜	1,077	0	水稻・野菜	1,077	0	379	
利用者	380	みかん	10,647	0	みかん	10,647	0	380	
利用者	381	野菜	8,570	0	野菜	8,570	0	381	
認農	382	水稻	65,617	0	水稻	65,617	0	382	
利用者	383	水稻・野菜	4,163	0	水稻・野菜	4,163	0	383	
利用者	384	水稻・野菜	2,152	0	水稻・野菜	2,152	0	384	
利用者	385	水稻・野菜	3,793	0	水稻・野菜	3,793	0	385	
利用者	386	水稻・野菜	765	0	水稻・野菜	765	0	386	
利用者	387	水稻・野菜	2,309	0	水稻・野菜	2,309	0	387	
利用者	388	水稻・野菜	3,365	0	水稻・野菜	3,365	0	388	
利用者	389	水稻・野菜	2,268	0	水稻・野菜	2,268	0	389	
利用者	390	水稻・野菜	4,244	0	水稻・野菜	4,244	0	390	
利用者	391	野菜	551	0	野菜	551	0	391	
利用者	392	水稻・野菜	2,997	0	水稻・野菜	2,997	0	392	
利用者	393	水稻・野菜	1,916	0	水稻・野菜	1,916	0	393	
利用者	394	水稻・野菜	1,352	0	水稻・野菜	1,352	0	394	
利用者	395	水稻	2,656	0	水稻	2,656	0	395	
利用者	396	水稻・野菜	4,985	0	水稻・野菜	4,985	0	396	
利用者	397	水稻・野菜	941	0	水稻・野菜	861	0	397	
利用者	398	水稻・野菜	1,099	0	水稻・野菜	1,099	0	398	
利用者	399	水稻・野菜	814	0	水稻・野菜	814	0	399	
利用者	400	野菜	555	0	野菜	555	0	400	
利用者	401	野菜	1,060	0	野菜	1,060	0	401	
利用者	402	水稻・野菜	1,893	0	水稻・野菜	1,893	0	402	
利用者	403	水稻	2,473	0	水稻	2,473	0	403	
利用者	404	水稻・野菜	1,505	0	水稻・野菜	1,505	0	404	
利用者	405	水稻	1,895	0	水稻	1,895	0	405	
利用者	406	水稻・野菜	1,879	0	水稻・野菜	1,879	0	406	
利用者	407	水稻・野菜	2,425	0	水稻・野菜	2,425	0	407	
利用者	408	水稻・野菜	4,342	0	水稻・野菜	4,342	0	408	

4. 地域内の農業を担う者一覧(目標地図に位置付ける者)

属性	農業を担う者 (氏名・名称)	現状			10年後 (目標年度:令和16年度)				
		経営 作目等	経営 面積 (㎡)	作業受 託面積	経営 作目等	経営 面積 (㎡)	作業受 託面積	目標地図 上の表示	備考
利用者	409	水稻	1,423	0	水稻	1,423	0	409	
利用者	410	水稻	5,870	0	水稻	4,436	0	410	
利用者	411	水稻	1,214	0	水稻	1,214	0	411	
利用者	412	水稻	794	0	水稻	794	0	412	
利用者	413	水稻・野菜	2,126	0	水稻・野菜	2,126	0	413	
利用者	414	水稻	1,424	0	水稻	1,424	0	414	
利用者	415	水稻・野菜	1,848	0	水稻・野菜	1,848	0	415	
利用者	416	水稻・野菜	3,508	0	水稻・野菜	3,508	0	416	
利用者	417	水稻	1,788	0	水稻	1,788	0	417	
利用者	418	水稻	2,424	0	水稻	3,858	0	418	
利用者	419	野菜	593	0	野菜	593	0	419	
利用者	420	水稻	3,120	0	水稻	3,120	0	420	
利用者	421	水稻・野菜	3,562	0	水稻・野菜	3,562	0	421	
利用者	422	水稻	965	0	水稻	965	0	422	
利用者	423	水稻・野菜	5,528	0	水稻・野菜	5,528	0	423	
利用者	424	水稻	868	0	水稻	848	0	424	
利用者	425	水稻	5,739	0	水稻	5,739	0	425	
利用者	426	水稻・野菜	1,471	0	水稻・野菜	1,471	0	426	
利用者	427	水稻	5,874	0	水稻	5,874	0	427	
利用者	428	水稻	1,720	0	水稻	1,720	0	428	
利用者	429	水稻・みかん	1,277	0	水稻・みかん	1,277	0	429	
利用者	430	水稻・野菜	1,336	0	水稻・野菜	1,336	0	430	
利用者	431	水稻・野菜	2,108	0	水稻・野菜	2,108	0	431	
利用者	432	水稻・野菜	1,140	0	水稻・野菜	1,140	0	432	
利用者	433	水稻	1,209	0	水稻	1,209	0	433	
利用者	434	水稻・野菜	2,883	0	水稻・野菜	2,883	0	434	
利用者	435	水稻	3,126	0	水稻	3,126	0	435	
利用者	436	水稻・野菜	4,128	0	水稻・野菜	4,128	0	436	
利用者	437	水稻・野菜	4,181	0	水稻・野菜	4,181	0	437	
利用者	438	水稻・野菜	1,846	0	水稻・野菜	1,846	0	438	
利用者	439	水稻・野菜	3,208	0	水稻・野菜	3,208	0	439	
利用者	440	水稻・野菜	16,395	0	水稻・野菜	16,395	0	440	
利用者	441	水稻	1,640	0	水稻	1,640	0	441	
利用者	442	水稻・野菜	6,202	0	水稻・野菜	6,202	0	442	
利用者	443	水稻・野菜	2,197	0	水稻・野菜	2,197	0	443	
利用者	444	野菜	9,547	0	野菜	9,547	0	444	
利用者	445	野菜	10,633	0	野菜	10,633	0	445	
利用者	446	水稻	1,527	0	水稻	1,527	0	446	
利用者	447	野菜	6,346	0	野菜	6,346	0	447	
利用者	448	野菜	3,059	0	野菜	3,059	0	448	
利用者	449	野菜	868	0	野菜	868	0	449	
利用者	450	水稻・野菜	2,374	0	水稻・野菜	2,374	0	450	
利用者	451	水稻	2,749	0	水稻	2,749	0	451	
利用者	452	水稻	55,466	0	水稻	55,466	0	452	
到達	453	水稻	3,224	0	水稻	3,224	0	453	
利用者	454	水稻・野菜	894	0	水稻・野菜	894	0	454	
利用者	455	水稻	1,463	0	水稻	1,463	0	455	
利用者	456	野菜	18,691	0	野菜	18,691	0	456	
利用者	457	水稻・野菜	12,995	0	水稻・野菜	3,155	0	457	
利用者	458	野菜	5,070	0	野菜	5,070	0	458	
利用者	459	野菜	3,673	0	野菜	3,673	0	459	





4. 地域内の農業を担う者一覧(目標地図に位置付ける者)

属性	農業を担う者 (氏名・名称)	現状			10年後 (目標年度:令和16年度)				
		経営 作目等	経営 面積 (㎡)	作業受 託面積	経営 作目等	経営 面積 (㎡)	作業受 託面積	目標地図 上の表示	備考
利用者	460	野菜	628	0	野菜	628	0	460	
利用者	461	野菜	797	0	野菜	797	0	461	
利用者	462	みかん	2,241	0	みかん	2,241	0	462	
利用者	463	野菜	16,480	0	野菜	16,480	0	463	
利用者	464	水稲・みかん	4,142	0	水稲・みかん	4,142	0	464	
利用者	465	野菜	1,290	0	野菜	1,290	0	465	
利用者	466	野菜	614	0	野菜	614	0	466	
利用者	467	野菜	1,044	0	野菜	1,044	0	467	
利用者	468	野菜	852	0	野菜	852	0	468	
利用者	469	野菜	934	0	野菜	934	0	469	
利用者	470	水稲・野菜	2,872	0	水稲・野菜	2,872	0	470	
利用者	471	野菜	640	0	野菜	640	0	471	
利用者	472	水稲	3,779	0	水稲	3,779	0	472	
利用者	473	野菜	665	0	野菜	665	0	473	
利用者	474	みかん	893	0	みかん	893	0	474	
利用者	475	みかん	2,839	0	みかん	2,839	0	475	
利用者	476	水稲	0	0	水稲	4,549	0	476	
利用者	477	野菜	1,740	0	野菜	846	0	477	
利用者	478	水稲・野菜	3,082	0	水稲・野菜	3,082	0	478	
利用者	479	水稲	689	0	水稲	689	0	479	
利用者	480	野菜	2,775	0	野菜	2,730	0	480	
利用者	481	野菜	1,106	0	野菜	1,106	0	481	
利用者	482	水稲・野菜	1,357	0	水稲・野菜	1,357	0	482	
利用者	483	水稲	14,479	0	水稲	14,479	0	483	
利用者	484	水稲	2,336	0	水稲	2,336	0	484	
利用者	485	水稲	1,039	0	水稲	1,039	0	485	
利用者	486	水稲・野菜	0	0	水稲・野菜	5,385	0	486	
利用者	487	水稲	8,162	0	水稲	11,277	0	487	
利用者	488	野菜	3,616	0	野菜	3,616	0	488	
利用者	489	水稲	3,237	0	水稲	3,237	0	489	
利用者	490	野菜	1,245	0	野菜	1,245	0	490	
利用者	491	水稲・みかん	5,547	0	水稲・みかん	3,467	0	491	
利用者	492	水稲	571	0	水稲	571	0	492	
利用者	493	水稲	1,033	0	水稲	1,033	0	493	
利用者	494	水稲・野菜	1,487	0	水稲・野菜	1,487	0	494	
利用者	495	水稲・野菜	4,337	0	水稲・野菜	4,337	0	495	
利用者	496	水稲・野菜	1,108	0	水稲・野菜	1,108	0	496	
利用者	497	野菜	542	0	野菜	542	0	497	
利用者	498	水稲	984	0	水稲	984	0	498	
利用者	499	野菜	4,278	0	野菜	2,523	0	499	
利用者	500	水稲	2,996	0	水稲	2,996	0	500	
利用者	501	水稲	1,296	0	水稲	1,296	0	501	
利用者	502	野菜	0	0	野菜	2,907	0	502	
利用者	503	水稲・野菜	946	0	水稲・野菜	946	0	503	
利用者	504	水稲・野菜	0	0	水稲・野菜	3,262	0	504	
利用者	505	水稲・野菜	1,321	0	水稲・野菜	1,321	0	505	
利用者	506	水稲・野菜	0	0	水稲・野菜	6,844	0	506	
利用者	507	野菜	0	0	野菜	4,980	0	507	
利用者	508	野菜	0	0	野菜	18,983	0	508	
利用者	509	水稲	23,730	0	水稲	23,730	0	509	
認就	510	みかん	488	0	みかん	38,733	0	510	

4. 地域内の農業を担う者一覧(目標地図に位置付ける者)



属性	農業を担う者 (氏名・名称)	現状			10年後 (目標年度:令和16年度)				
		経営 作目等	経営 面積 (㎡)	作業受 託面積	経営 作目等	経営 面積 (㎡)	作業受 託面積	目標地図 上の表示	備考
認就	511	花き	0	0	花き	8,513	0	511	
認就	512	ぶどう	0	0	ぶどう	2,157	0	512	
利用者	513	有機野菜・米	0	0	有機野菜・米	6,077	0	513	
利用者	514	畜産			畜産			514	
	515	みかん	0	0	みかん	1,780	0	515	
利用者	516	水稲	0	0	水稲	13,076	0	516	
利用者	517	水稲・みかん	0	0	水稲・みかん	1,695	0	517	
集	518	水稲・麦・大豆	177,766	0	水稲・麦・大豆	397,386	0	518	構成員については別紙のとおり
集	519	水稲・麦・大豆	154,511	0	水稲・麦・大豆	205,004	0	519	構成員については別紙のとおり
集	520	水稲・麦・大豆	188,661	0	水稲・麦・大豆	157,698	0	520	構成員については別紙のとおり
集	521	水稲・麦・大豆	178,054	0	水稲・麦・大豆	248,472	0	521	構成員については別紙のとおり
計	521経営体		2,810,715			3,202,215			

能古見地域計画 目標地図（伏原・下浅浦・中浅浦・上浅浦）

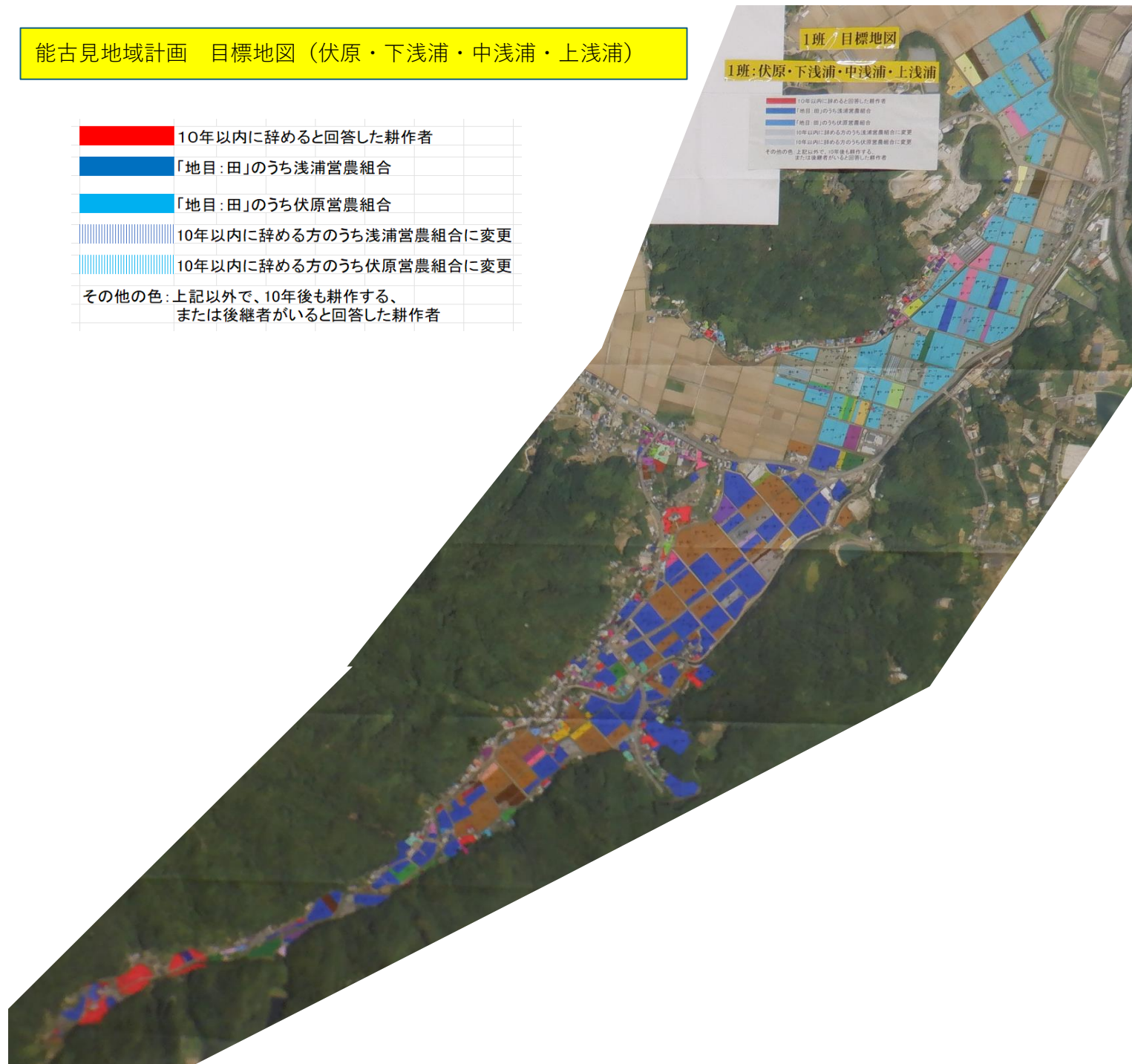
	10年以内に辞めると回答した耕作者
	「地目：田」のうち浅浦営農組合
	「地目：田」のうち伏原営農組合
	10年以内に辞める方のうち浅浦営農組合に変更
	10年以内に辞める方のうち伏原営農組合に変更
その他の色：上記以外で、10年後も耕作する、 または後継者がいると回答した耕作者	





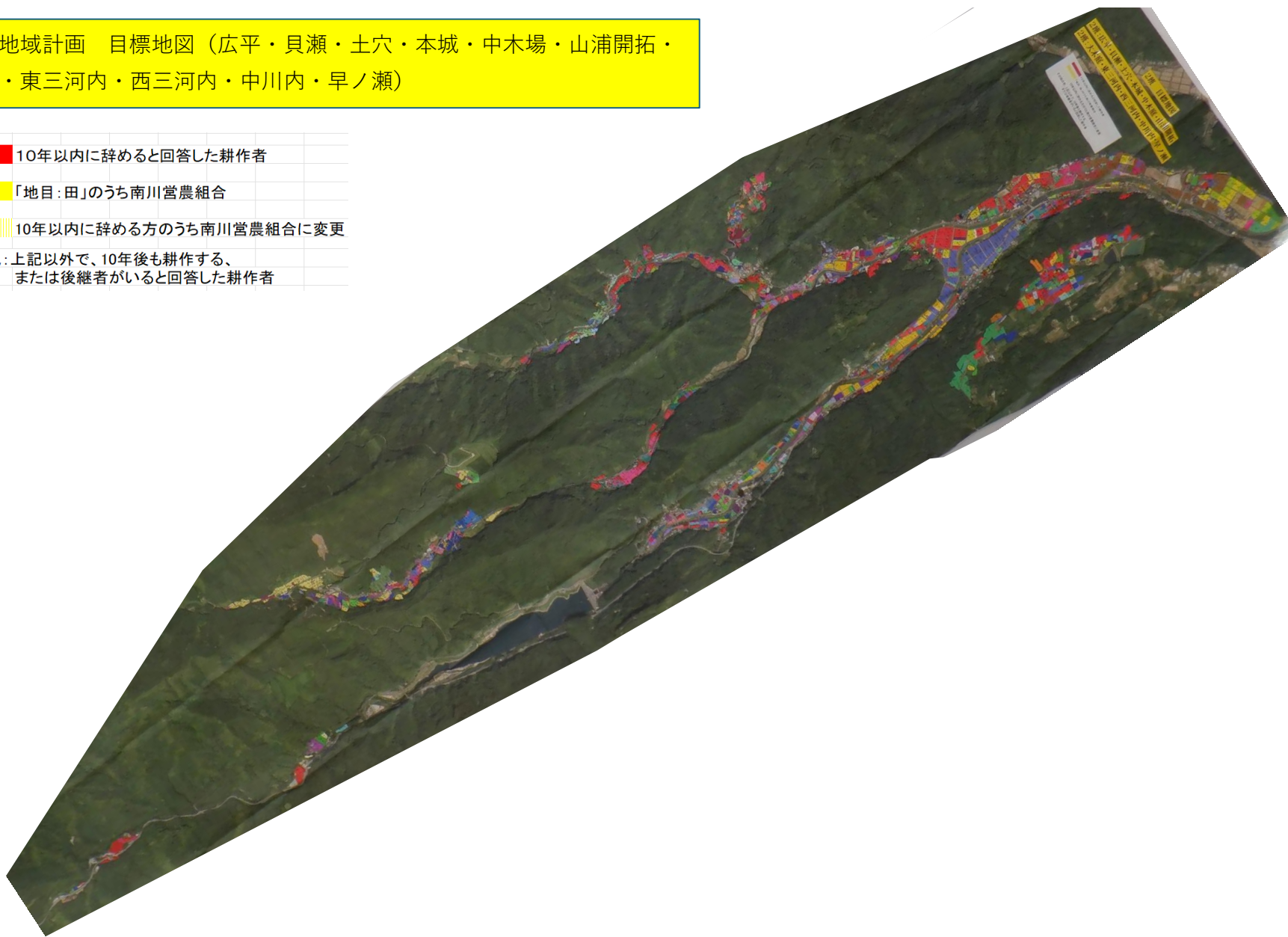

能古見地域計画 目標地図（広平・貝瀬・土穴・本城・中木場・山浦開拓・
大木庭・東三河内・西三河内・中川内・早ノ瀬）

	10年以内に辞めると回答した耕作者
	「地目：田」のうち南川営農組合
	10年以内に辞める方のうち南川営農組合に変更
その他の色	上記以外で、10年後も耕作する、 または後継者がいると回答した耕作者



能古見地域計画 目標地図（南川・筒口・大殿分・川内・山浦・白鳥尾）

	10年以内に辞めると回答した耕作者
	「地目：田」のうち筒口営農組合
	「地目：田」のうち南川営農組合
	10年以内に辞める方のうち筒口営農組合に変更
	10年以内に辞める方のうち南川営農組合に変更
その他の色	上記以外で、10年後も耕作する、 または後継者がいると回答した耕作者

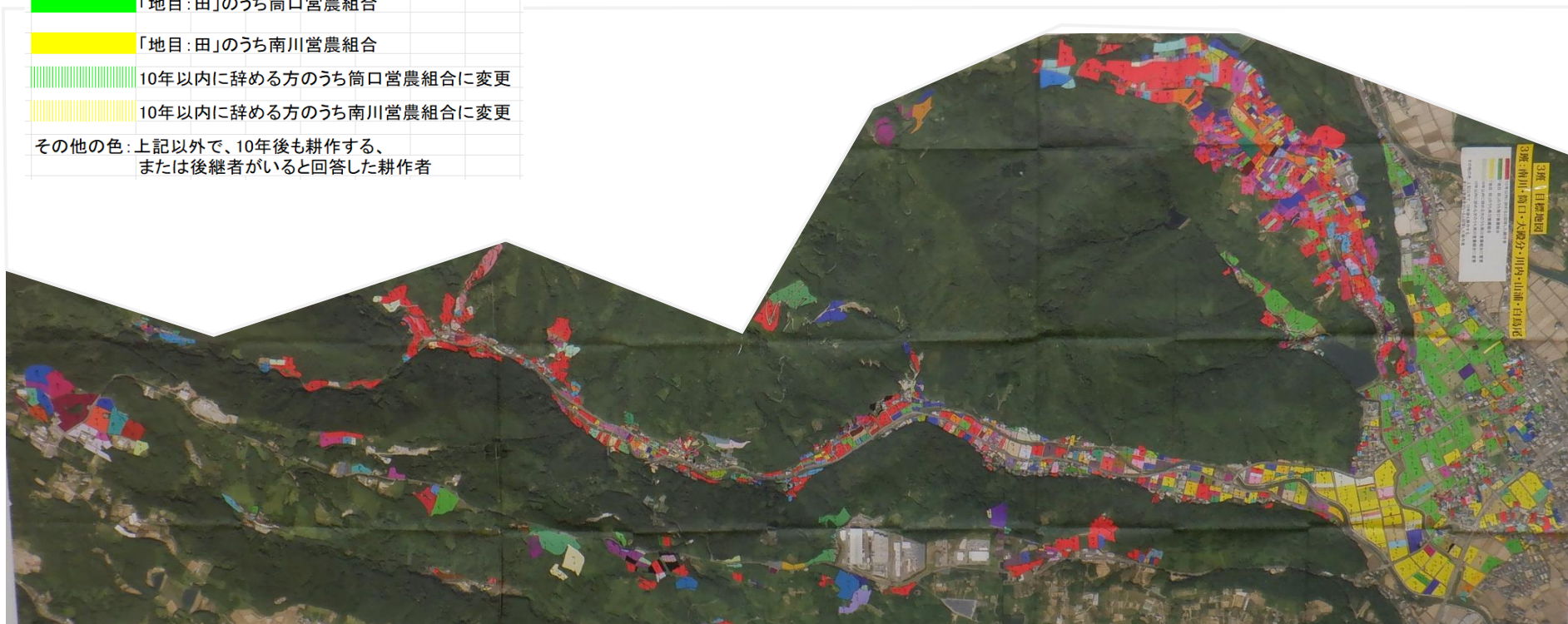

地域計画

策定年月日	令和7年3月27日
更新年月日	令和7年10月24日(第1回)、令和8年2月 日(第2回)
目標年度	令和16年度
市町村名 (市町村コード)	鹿島市 207
地域名 (地域内農業集落名)	浜地区(集落名:新方、湯ノ峰、野畠、北舟津、八宿、中町、庄金、浜新町)

注:「地域名」欄には、協議の場が設けられた区域を記載し、農林業センサスの農業集落名を記載してください。

1 地域における農業の将来の在り方

(1) 地域計画の区域の状況

区域内の農用地等面積(農業上の利用が行われる農用地等の区域)	193 ha
① 農業振興地域のうち農用地区域内の農地面積	174 ha
② 田の面積	152 ha
③ 畑の面積(果樹、茶等を含む)	41 ha
④ 区域内において、規模縮小などの意向のある農地面積の合計	13 ha
⑤ 区域内において、今後農業を担う者が引き受ける意向のある農地面積の合計	5 ha
(参考)区域内における65才以上の農業者の農地面積の合計	112 ha
うち後継者不在の農業者の農地面積の合計	35 ha
(備考)	

注1:①については、農業振興地域担当部局と調整の上、記載してください。

2:②及び③については、農業委員会の農地台帳の面積(現況地目)に基づき記載してください。

3:④については、規模縮小又は離農の意向のある農地面積を記載してください。

4:⑤については、区域内に特定することができない場合には、引き受ける意向のあるすべての農地面積を記載の上、備考欄にその旨記載してください。

5:(参考)の区域内における65才以上の農業者の農地面積等については、できる限り記載するように努めてください。

6:「区域内の農用地等面積」に遊休農地が含まれている場合には、備考欄にその面積を記載してください。

(2) 地域農業の現状及び課題

浜地域の農家戸数は2010年の61戸に対し、2020年は39戸と減少している。年齢別でも60歳以上が全体の73%を占めており(2010、2015、2020農林業センサスより)、**浜は後継者が特に少ない地域であり、農業者の減少と高齢化、遊休農地の増加が課題となっている。遊休農地増加によるイノシシの被害が山間部だけでなく、平坦地の方まで影響が出てきている。**

今後の浜地域の農業の継続、地域の活性化を進めるためには、分散する担い手の農地を集約するとともに、将来の地域農業の担い手を確保すること、水田活用の今後のあり方検討などが課題であり、そのためには、新規就農者を確保・育成しつつ、担い手への効率的な農地の集約化、農地集約のための団地化や基盤整備、農業用施設の再編整備、スマート農業化、集落営農組織の法人化などを進めていく必要がある。

【浜地域の基礎的データ】(2020農林業センサスより)

総農家戸数 : 39戸

農業従事者数 : 57人(自営農業に従事した世帯員数:うち50歳代以下15人)、団体経営体(集落法人0組織)

主な作物 : 水稻、麦、大豆、たまねぎ、みかん等

(3) 地域における農業の将来の在り方(作物の生産や栽培方法については、必須記載事項)

- ・米麦大豆を主要作物としつつ、園芸作物の導入により農業所得の向上を図る。
- ・水源の確保が厳しい水田では畑地化を行い、収益性の高い施設園芸作物を生産し経営の安定を図る。
- ・条件の良い平坦部の農地を守っていくため将来の担い手へ集積・集約化を図る
- ・ドローンなどによるスマート農業の導入を進め、効率的な作業体系を構築する
- ・集落営農組織の法人化により効率的な農業運営と農地の集積・集約を図る
- ・**土地の所有者や土地持ち非農家も一緒に将来の農業について検討していく**

2 農業の将来の在り方に向けた農用地の効率的かつ総合的な利用に関する目標

(1) 農用地の効率的かつ総合的な利用に関する方針					
・農振農用地区域内の農地や優良農地、現在農業上の利用が行われる農地の区域とし、それ以外の林地との間にある農地や遊休農地化が進んでいる区域の農地については保全・管理を行う区域とする。 ・定期的な将来の農業経営についてのアンケートなどを実施していく。 ・すべての農地を守っていくことは難しいため、平坦地に絞り、最低限、浜干拓周辺を守っていく。そのようなことも視野に入れて今後協議をしていくことも検討する。					
(2) 担い手(効率的かつ安定的な経営を営む者)に対する農用地の集積に関する目標					
現状の集積率	77	%	将来の目標とする集積率	85	%
(3) 農用地の集団化(集約化)に関する目標					
圃場整備や農地中間管理機構の活用により、ある程度の団地化が図られている。今後も引き続き担い手への農地集積・集約を進め、団地面積の増加を目指す。					

3 農業者及び区域内の関係者が2の目標を達成するためとるべき必要な措置

(1) 農用地の集積、集団化の取組	
・農地中間管理機構を活用して、認定農業者や新規就農者、法人、地域の担い手を中心に団地面積の拡大を進めるとともに、担い手への農地集積を進める。 ・高齢化等により離農する農業者から担い手への集積がスムーズに図られるよう地域で話し合いを実施する。 ・担い手による集積や集約が進まない地域においては集落営農の法人化など営農組織を設立し共同体による農地の団地化を図る。 ・鹿島や七浦からの入り作受入れや、山手の方でも条件の良い農地については企業誘致なども検討していく。	
(2) 農地中間管理機構の活用方法	
・地域の農地の貸し借りは農地中間管理機構を活用して地域の担い手や法人、認定農業者、新規就農者を中心に集積・集約の面積拡大を図る。 ・中間管理事業の手続き簡素化やデジタル化など効率の良い手続きについて要望や提言も行いながら、積極的に中間管理機構を活用していく。	
(3) 基盤整備事業への取組	
・農業の生産効率の向上等を図るため、農業者の要望や整備費用を踏まえた基盤整備に取り組む。 ・地域農業の維持を図るため、パイロット施設に係るため池や水利施設の再編整備を検討する。 ・排水機場やポンプ施設等の修繕を適期に行いながら、生産基盤を確保していく。	

(4) 多様な経営体の確保・育成の取組	
・地域の担い手に農地を集積・集約し、地域農業を守りながら若手のリーダー育成を進める。 ・既存の農地多面保全組織など地域で協力しながら農地を守っていく。 ・労働力の確保や機械の共同利用、作業効率化のため、スマート農業の導入、集落営農組合の法人化を図る。 ・複合経営や兼業農家など持続可能な農業経営で地域農業を維持していく。 ・補助事業なども活用しながら集落営農単位でドローンやリモコン草刈り機の購入を検討する。	
(5) 農業協同組合等の農業支援サービス事業体等への農作業委託の取組	
・共同省力化機械の導入や作業の受託、共同作業の実施について地域内で検討する。	

以下任意記載事項(地域の実情に応じて、必要な事項を選択し、取組内容を記載してください)

<input checked="" type="checkbox"/> ①鳥獣被害防止対策	<input type="checkbox"/> ②有機・減農薬・減肥料	<input type="checkbox"/> ③スマート農業	<input type="checkbox"/> ④輸出	<input type="checkbox"/> ⑤果樹等
<input type="checkbox"/> ⑥燃料・資源作物等	<input type="checkbox"/> ⑦保全・管理等	<input type="checkbox"/> ⑧農業用施設	<input type="checkbox"/> ⑨その他	
【選択した上記の取組内容】				
①イノシシ等の被害が拡大しないよう農地への進入防止柵や追い払いなど被害防止の環境作りを地域ぐるみで行う。 カモ被害対策の強化、ジビエ活用、シカ対策も検討しながら有害鳥獣の個体数を減らしていく。				

4 地域内の農業を担う者一覧(目標地図に位置付ける者)

属性	農業を担う者 (氏名・名称)	現状			10年後 (目標年度:令和 年度)				
		経営作目等	経営面積	作業受託面積	経営作目等	経営面積	作業受託面積	目標地図上の表示	備考
	別紙のとおり		ha	ha		ha	ha		
			ha	ha		ha	ha		
			ha	ha		ha	ha		
			ha	ha		ha	ha		
計			ha	ha		ha	ha		

注1:「属性」欄には、認定農業は「認農」、認定新規就農者は「認就」、法人化を行うことが確実であると市町村が判断する集落営農は「集」、基本構想水準到達者は「到達」、農業協同組合は「農協」、農業支援サービス事業者(農協を除く)は「サ」、上記に該当しない農用地等を継続的に利用する者は「利用者」の属性を記載してください。

2:「経営面積」「作業受託面積」欄には、地域計画の対象地域内における農業を担う者の経営面積、作業受託面積を記載してください。

3:農業を担う者に位置付ける場合は、できる限りその者から同意を得ていること。

4:作業受託面積には、基幹3作業の実面積を記載してください。なお特定農作業受託面積は、作業受託面積に含めず、経営面積に含めてください。

5:備考欄には、農業を担う者として位置付けられた者に不測の事態に備えて、代わりに利用する者を記載するよう努めてください。

5 農業支援サービス事業者一覧(任意記載事項)

番号	事業体名 (氏名・名称)	作業内容	対象品目
-	-	-	-

6 目標地図(別添のとおり)

7 基盤法第22条の3(地域計画に係る提案の特例)を活用する場合には、以下を記載してください。

農用地所有者等数(人)	-	うち計画同意者数(人・%)	-
-------------	---	---------------	---

注1:「農用地所有者等」欄には、区域内の農用地等の所有者、賃借人等の使用収益権者の数を記載してください。

注2:「うち計画同意者数」欄には、同意者数を記載してください。

注3:提案する地区の対象となる範囲を目標地図に明記してください。

4. 地域内の農業を担う者一覧(目標地図に位置付ける者)

属性	農業を担う者 (氏名・名称)	現状			10年後 (目標年度:令和16年度)				
		経営 作目等	経営 面積 (㎡)	作業受 託面積	経営 作目等	経営 面積 (㎡)	作業受 託面積	目標地図 上の表示	備考
利用者	1	水稻・野菜	580	0	水稻・野菜	580	0	1	
利用者	2	水稻	2,798	0	水稻	2,798	0	2	
利用者	3	水稻・野菜	513	0	水稻・野菜	513	0	3	
利用者	4	水稻	2,479	0	水稻	1,626	0	4	
利用者	5	水稻・野菜	1,212	0	水稻・野菜	1,212	0	5	
利用者	6	水稻・野菜	2,686	0	水稻・野菜	2,686	0	6	
利用者	7	水稻・野菜	646	0	水稻・野菜	646	0	7	
利用者	8	水稻	957	0	水稻	957	0	8	
利用者	9	水稻・野菜	979	0	水稻・野菜	979	0	9	
利用者	10	水稻	725	0	水稻	725	0	10	
利用者	11	水稻	538	0	水稻	538	0	11	
利用者	12	水稻	1,763	0	水稻	1,763	0	12	
利用者	13	水稻・野菜	4,184	0	水稻・野菜	4,184	0	13	
利用者	14	水稻・野菜	1,079	0	水稻・野菜	1,079	0	14	
利用者	15	水稻	1,171	0	水稻	1,171	0	15	
利用者	16	畜産	1,338	0	畜産	1,338	0	16	
認農	17	みかん	5,887	0	みかん	5,887	0	17	
利用者	18	水稻	606	0	水稻	606	0	18	
利用者	19	水稻・野菜	601	0	水稻・野菜	601	0	19	
利用者	20	水稻・野菜	806	0	水稻・野菜	806	0	20	
利用者	21	水稻・野菜	1,988	0	水稻・野菜	1,988	0	21	
利用者	22	水稻	6,243	0	水稻	6,243	0	22	
利用者	23	水稻・野菜	6,679	0	水稻・野菜	6,679	0	23	
利用者	24	水稻	3,988	0	水稻	3,988	0	24	
利用者	25	水稻	10,633	0	水稻	10,633	0	25	
利用者	26	水稻・野菜	2,164	0	水稻・野菜	2,164	0	26	
認農	27	水稻	6,246	0	水稻	6,246	0	27	
利用者	28	水稻	3,749	0	水稻	3,749	0	28	
利用者	29	水稻	532	0	水稻	532	0	29	
利用者	30	水稻	2,413	0	水稻	2,413	0	30	
利用者	31	水稻・野菜	19,611	0	水稻・野菜	19,611	0	31	
利用者	32	水稻・野菜	1,243	0	水稻・野菜	1,243	0	32	
利用者	33	水稻	8,297	0	水稻	8,297	0	33	
利用者	34	水稻・野菜	2,762	0	水稻・野菜	2,762	0	34	
利用者	35	水稻・野菜	625	0	水稻・野菜	625	0	35	
利用者	36	水稻・野菜	23,768	0	水稻・野菜	23,768	0	36	
利用者	37	水稻・野菜	11,649	0	水稻・野菜	11,649	0	37	
利用者	38	水稻・野菜	2,054	0	水稻・野菜	2,054	0	38	
利用者	39	水稻・野菜	626	0	水稻・野菜	626	0	39	
利用者	40	水稻・野菜	1,033	0	水稻・野菜	1,033	0	40	
利用者	41	水稻・野菜	28,767	0	水稻・野菜	28,767	0	41	
利用者	42	水稻・野菜	708	0	水稻・野菜	858	0	42	
利用者	43	水稻・野菜	728	0	水稻・野菜	728	0	43	
利用者	44	水稻・野菜	5,899	0	水稻・野菜	5,899	0	44	
認農	45	水稻	3,595	0	水稻	3,595	0	45	
認農	46	みかん	1,098	0	みかん	1,098	0	46	
利用者	47	水稻・みかん	17,018	0	水稻・みかん	17,592	0	47	
認農	48	水稻・みかん	11,617	0	水稻・みかん	11,617	0	48	
認農	49	みかん	793	0	みかん	793	0	49	
利用者	50	水稻・みかん	5,748	0	水稻・みかん	5,748	0	50	
利用者	51	水稻・みかん	8,178	0	水稻・みかん	8,178	0	51	

4. 地域内の農業を担う者一覧(目標地図に位置付ける者)

属性	農業を担う者 (氏名・名称)	現状			10年後 (目標年度:令和16年度)				
		経営 作目等	経営 面積 (㎡)	作業受 託面積	経営 作目等	経営 面積 (㎡)	作業受 託面積	目標地図 上の表示	備考
利用者	52	水稻・みかん	6,754	0	水稻・みかん	6,754	0	52	
認農	53	水稻・みかん	7,371	0	水稻・みかん	7,371	0	53	
利用者	54	水稻・みかん	1,549	0	水稻・みかん	1,549	0	54	
認農	55	水稻・野菜	4,106	0	水稻・野菜	4,106	0	55	
利用者	56	水稻・みかん	5,004	0	水稻・みかん	5,004	0	56	
利用者	57	水稻	1,661	0	水稻	1,661	0	57	
利用者	58	水稻	3,132	0	水稻	3,132	0	58	
利用者	59	水稻・みかん	2,111	0	水稻・みかん	2,111	0	59	
利用者	60	水稻・野菜	5,717	0	水稻・野菜	5,717	0	60	
利用者	61	水稻	571	0	水稻	571	0	61	
利用者	62	水稻・野菜	1,723	0	水稻・野菜	1,723	0	62	
利用者	63	水稻・野菜	545	0	水稻・野菜	545	0	63	
利用者	64	水稻・野菜	1,236	0	水稻・野菜	1,236	0	64	
利用者	65	水稻・野菜	2,689	0	水稻・野菜	2,689	0	65	
利用者	66	水稻・野菜	2,094	0	水稻・野菜	2,094	0	66	
利用者	67	水稻・野菜	3,002	0	水稻・野菜	2,329	0	69	
利用者	68	水稻・野菜	561	0	水稻・野菜	561	0	70	
利用者	69	水稻	742	0	水稻	742	0	73	
利用者	70	水稻・野菜	793	0	水稻・野菜	793	0	74	
利用者	71	水稻・野菜	866	0	水稻・野菜	866	0	76	
利用者	72	水稻・野菜	1,400	0	水稻・野菜	1,400	0	77	
利用者	73	水稻・野菜	840	0	水稻・野菜	840	0	78	
利用者	74	水稻・野菜	4,437	0	水稻・野菜	4,437	0	79	
利用者	75	水稻	4,201	0	水稻	4,201	0	80	
利用者	76	水稻・野菜	2,522	0	水稻・野菜	2,522	0	81	
利用者	77	水稻・野菜	6,506	0	水稻・野菜	6,506	0	82	
利用者	78	水稻・野菜	847	0	水稻・野菜	847	0	84	
利用者	79	水稻・野菜	3,561	0	水稻・野菜	3,561	0	85	
利用者	80	水稻・野菜	1,217	0	水稻・野菜	1,217	0	86	
利用者	81	水稻・野菜	594	0	水稻・野菜	594	0	87	
利用者	82	水稻	2,490	0	水稻	2,490	0	88	
利用者	83	水稻・野菜	847	0	水稻・野菜	847	0	89	
利用者	84	水稻・野菜	2,500	0	水稻・野菜	2,500	0	90	
利用者	85	みかん	2,132	0	みかん	2,132	0	91	
利用者	86	水稻・野菜	2,517	0	水稻・野菜	667	0	92	
利用者	87	水稻・野菜	564	0	水稻・野菜	564	0	94	
利用者	88	水稻・野菜	1,754	0	水稻・野菜	1,754	0	96	
利用者	89	水稻・野菜	1,792	0	水稻・野菜	1,792	0	98	
利用者	90	水稻・野菜	1,795	0	水稻・野菜	1,795	0	99	
利用者	91	水稻・野菜	1,091	0	水稻・野菜	843	0	100	
利用者	92	水稻・野菜	1,528	0	水稻・野菜	1,528	0	101	
利用者	93	水稻	682	0	水稻	682	0	104	
利用者	94	水稻・野菜	7,171	0	水稻・野菜	7,171	0	105	
利用者	95	水稻・野菜	4,583	0	水稻・野菜	4,583	0	106	
利用者	96	水稻・野菜	869	0	水稻・野菜	869	0	108	
利用者	97	水稻・野菜	620	0	水稻・野菜	620	0	109	
利用者	98	水稻・野菜	1,448	0	水稻・野菜	1,448	0	110	
利用者	99	水稻	1,248	0	水稻	1,248	0	111	
利用者	100	水稻・野菜	1,743	0	水稻・野菜	1,743	0	112	
利用者	101	水稻	2,152	0	水稻	2,152	0	114	
利用者	102	水稻・野菜	548	0	水稻・野菜	548	0	115	

4. 地域内の農業を担う者一覧(目標地図に位置付ける者)

属性	農業を担う者 (氏名・名称)	現状			10年後 (目標年度:令和16年度)				
		経営 作目等	経営 面積 (㎡)	作業受 託面積	経営 作目等	経営 面積 (㎡)	作業受 託面積	目標地図 上の表示	備考
利用者	103	水稻・野菜	767	0	水稻・野菜	767	0	116	
利用者	104	水稻・野菜	750	0	水稻・野菜	750	0	117	
利用者	105	水稻・野菜	709	0	水稻・野菜	709	0	118	
利用者	106	水稻・野菜	714	0	水稻・野菜	714	0	119	
利用者	107	水稻・野菜	866	0	水稻・野菜	866	0	120	
利用者	108	水稻・野菜	740	0	水稻・野菜	740	0	121	
利用者	109	水稻・野菜	4,473	0	水稻・野菜	3,793	0	122	
利用者	110	水稻・野菜	6,448	0	水稻・野菜	6,448	0	123	
利用者	111	水稻・野菜	1,324	0	水稻・野菜	1,324	0	124	
利用者	112	水稻・野菜	3,554	0	水稻・野菜	3,554	0	125	
利用者	113	水稻・野菜	708	0	水稻・野菜	708	0	126	
利用者	114	水稻・野菜	540	0	水稻・野菜	540	0	127	
利用者	115	水稻・野菜	4,873	0	水稻・野菜	4,873	0	128	
利用者	116	水稻・野菜	2,395	0	水稻・野菜	2,395	0	129	
利用者	117	水稻	1,116	0	水稻	1,116	0	130	
利用者	118	水稻・野菜	517	0	水稻・野菜	517	0	131	
利用者	119	水稻・野菜	1,241	0	水稻・野菜	1,241	0	132	
利用者	120	水稻・野菜	1,385	0	水稻・野菜	1,385	0	133	
利用者	121	水稻・野菜	2,958	0	水稻・野菜	2,958	0	136	
利用者	122	水稻・みかん	1,693	0	水稻・みかん	1,693	0	137	
利用者	123	水稻・野菜	691	0	水稻・野菜	691	0	139	
利用者	124	水稻・野菜	2,003	0	水稻・野菜	1,636	0	141	
利用者	125	水稻・野菜	611	0	水稻・野菜	611	0	142	
利用者	126	水稻・野菜	2,709	0	水稻・野菜	2,709	0	143	
利用者	127	水稻・野菜	2,730	0	水稻・野菜	2,730	0	144	
利用者	128	水稻	1,238	0	水稻	1,238	0	146	
利用者	129	水稻・野菜	630	0	水稻・野菜	630	0	147	
認農	130	水稻・野菜	21,215	0	水稻・野菜	21,215	0	148	
利用者	131	水稻・野菜	957	0	水稻・野菜	957	0	149	
利用者	132	水稻・野菜	932	0	水稻・野菜	932	0	150	
利用者	133	水稻・野菜	779	0	水稻・野菜	779	0	151	
利用者	134	水稻・野菜	904	0	水稻・野菜	904	0	152	
利用者	135	水稻・野菜	623	0	水稻・野菜	623	0	153	
利用者	136	水稻・野菜	718	0	水稻・野菜	718	0	154	
利用者	137	水稻・野菜	878	0	水稻・野菜	878	0	155	
利用者	138	水稻・野菜	4,588	0	水稻・野菜	4,588	0	156	
利用者	139	水稻・野菜	565	0	水稻・野菜	565	0	157	
利用者	140	水稻・野菜	977	0	水稻・野菜	977	0	158	
利用者	141	水稻・野菜	705	0	水稻・野菜	705	0	159	
利用者	142	水稻・野菜	684	0	水稻・野菜	684	0	160	
利用者	143	水稻・野菜	1,215	0	水稻・野菜	1,215	0	161	
利用者	144	水稻・野菜	1,528	0	水稻・野菜	1,528	0	162	
利用者	145	水稻・野菜	514	0	水稻・野菜	514	0	163	
利用者	146	水稻・野菜	565	0	水稻・野菜	565	0	165	
利用者	147	水稻・野菜	1,613	0	水稻・野菜	1,613	0	166	
利用者	148	水稻・野菜	534	0	水稻・野菜	534	0	167	
利用者	149	水稻・野菜	507	0	水稻・野菜	507	0	168	
認農	150	水稻・野菜	687	0	水稻・野菜	687	0	170	
利用者	151	水稻・野菜	1,657	0	水稻・野菜	1,657	0	171	
利用者	152	水稻・野菜	4,237	0	水稻・野菜	4,237	0	172	
利用者	153	水稻・野菜	1,132	0	水稻・野菜	1,132	0	173	

4. 地域内の農業を担う者一覧(目標地図に位置付ける者)

属性	農業を担う者 (氏名・名称)	現状			10年後 (目標年度:令和16年度)				
		経営 作目等	経営 面積 (㎡)	作業受 託面積	経営 作目等	経営 面積 (㎡)	作業受 託面積	目標地図 上の表示	備考
利用者	154	水稻・花	1,863	0	水稻・花	1,863	0	175	
利用者	155	水稻・野菜	6,829	0	水稻・野菜	6,829	0	176	
利用者	156	水稻	641	0	水稻	641	0	177	
利用者	157	水稻	638	0	水稻	638	0	178	
利用者	158	水稻	2,838	0	水稻	2,838	0	179	
利用者	159	水稻	573	0	水稻	573	0	180	
利用者	160	水稻	1,453	0	水稻	1,453	0	181	
利用者	161	水稻	919	0	水稻	919	0	183	
利用者	162	水稻	1,093	0	水稻	1,093	0	184	
利用者	163	水稻	626	0	水稻	626	0	185	
利用者	164	水稻	2,001	0	水稻	2,001	0	186	
利用者	165	水稻・野菜	2,213	0	水稻・野菜	2,213	0	187	
認農	166	みかん	1,263	0	みかん	1,263	0	188	
利用者	167	みかん	1,144	0	みかん	1,144	0	190	
認農	168	水稻	4,077	0	水稻	4,077	0	191	
利用者	169	水稻	910	0	水稻	910	0	193	
利用者	170	水稻・野菜	679	0	水稻・野菜	679	0	195	
利用者	171	水稻・野菜	1,131	0	水稻・野菜	1,131	0	196	
利用者	172	水稻	537	0	水稻	537	0	199	
利用者	173	水稻	1,022	0	水稻	1,022	0	200	
利用者	174	水稻	6,032	0	水稻	6,032	0	201	
利用者	175	水稻	0	0	水稻	2,164	0	202	
集	176	水稻・麦・大豆	52,653	0	水稻・麦・大豆	19,019	0	203	構成員については別紙のとおり
集	177	水稻・麦・大豆	511,750	0	水稻・麦・大豆	596,125	0	204	構成員については別紙のとおり
集	178	水稻・麦・大豆	500,215	0	水稻・麦・大豆	559,646	0	205	構成員については別紙のとおり
計	178経営体		1,550,623			1,659,012			

浜 地域計画 目標地図

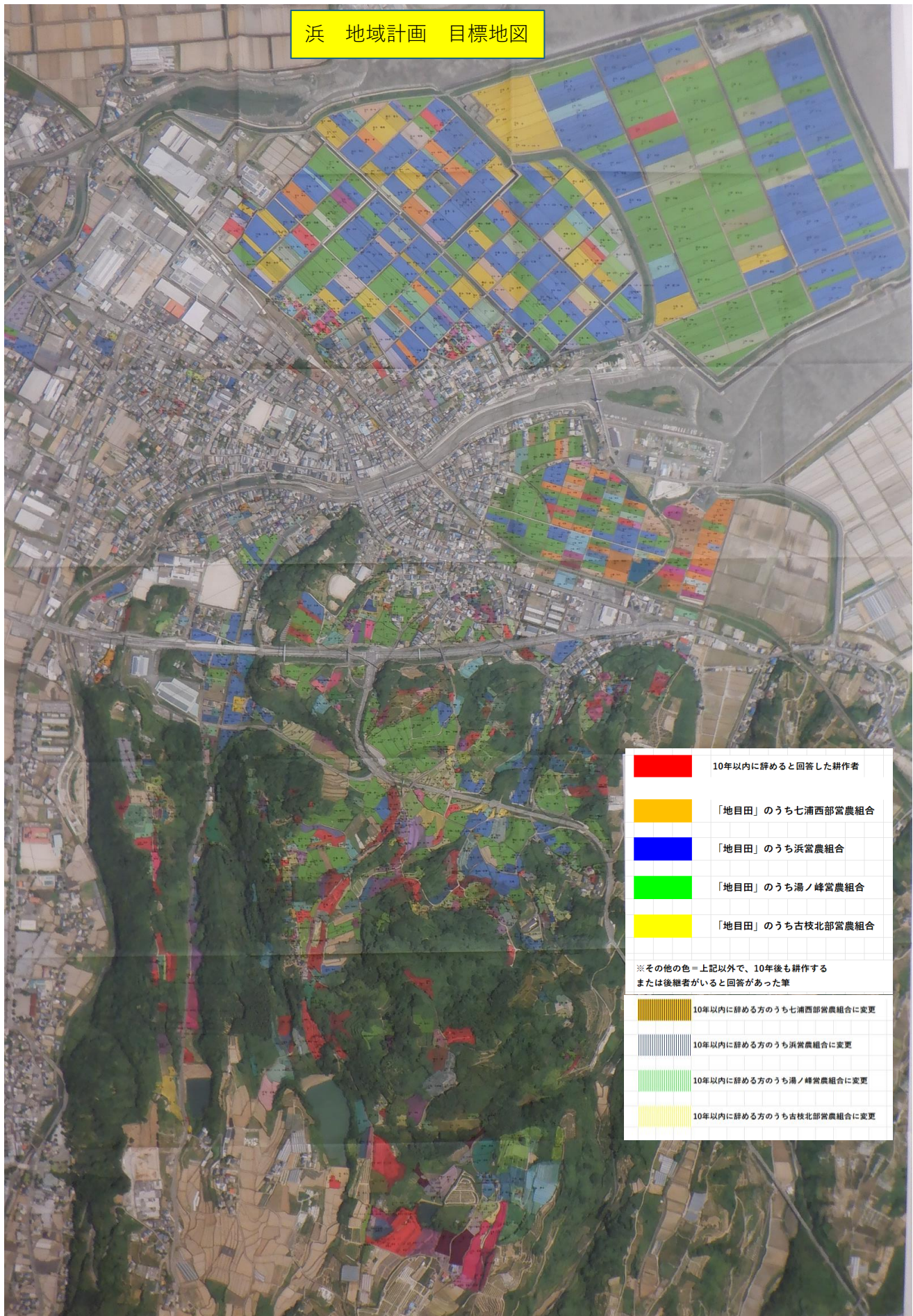

	10年以内に辞めると回答した耕作者
	「地目田」のうち七浦西部営農組合
	「地目田」のうち浜営農組合
	「地目田」のうち湯ノ峰営農組合
	「地目田」のうち古枝北部営農組合
※その他の色＝上記以外で、10年後も耕作する または後継者がいると回答があった筆	
	10年以内に辞める方のうち七浦西部営農組合に変更
	10年以内に辞める方のうち浜営農組合に変更
	10年以内に辞める方のうち湯ノ峰営農組合に変更
	10年以内に辞める方のうち古枝北部営農組合に変更

地域計画

策定年月日	令和7年3月 27日
更新年月日	令和8年2月 日変更(第1回)
目標年度	令和16年度
市町村名 (市町村コード)	鹿島市 207
地域名 (地域内農業集落名)	古枝地区(集落名:大村方、鮎越、中尾、上古枝、下古枝、久保山、奥山、竹ノ木庭、平仁田、七開)

注:「地域名」欄には、協議の場が設けられた区域を記載し、農林業センサスの農業集落名を記載してください。

1 地域における農業の将来の在り方

(1) 地域計画の区域の状況

区域内の農用地等面積(農業上の利用が行われる農用地等の区域)	356 ha
① 農業振興地域のうち農用地区域内の農地面積	318 ha
② 田の面積	126 ha
③ 畑の面積(果樹、茶等を含む)	228 ha
④ 区域内において、規模縮小などの意向のある農地面積の合計	85 ha
⑤ 区域内において、今後農業を担う者が引き受ける意向のある農地面積の合計	3 ha
(参考)区域内における65才以上の農業者の農地面積の合計	202 ha
うち後継者不在の農業者の農地面積の合計	111 ha
(備考)	

注1:①については、農業振興地域担当部局と調整の上、記載してください。

2:②及び③については、農業委員会の農地台帳の面積(現況地目)に基づき記載してください。

3:④については、規模縮小又は離農の意向のある農地面積を記載してください。

4:⑤については、区域内に特定することができない場合には、引き受ける意向のあるすべての農地面積を記載の上、備考欄にその旨記載してください。

5:(参考)の区域内における〇才以上の農業者の農地面積等については、できる限り記載するように努めてください。

6:「区域内の農用地等面積」に遊休農地が含まれている場合には、備考欄にその面積を記載してください。

(2) 地域農業の現状及び課題

古枝地域の農家戸数は2010年の258戸に対し、2020年は200戸と減少している。年齢別でも60歳以上が全体の82%を占めており(2010、2015、2020農林業センサスより)、農業者の減少と高齢化、遊休農地の増加、ため池や水路などの多良岳パイロット施設の今後の維持管理等が課題となっている。

今後の古枝地域の農業の継続、地域の活性化を進めるためには、分散する担い手の農地を集約するとともに、将来の地域農業の担い手を確保することが課題であるが、**圃場整備や大規模な集積などについては自分の土地は自分で守りたいという意見も多く、担い手に集約して収益を上げていくことが難しい状況。またリーダーやマンパワーが少なくなかなか進まない。そのためには声を上げるリーダーが、各地区で必要であり、若手農業者も加えた地域集落での話し合いの継続、新規就農者を確保・育成しつつ、担い手への効率的な農地の集約化、農地集約のための団地化や果樹園などの基盤整備、農業用施設の再編整備、スマート農業化、集落営農組織の法人化などを進めていく必要がある。**

【古枝地域の基礎的データ】(2020農林業センサスより)

総農家戸数 : 200戸

農業従事者数 : 241人(自営農業に従事した世帯員数:うち50歳代以下42人)、団体経営体(集落法人0組織)

主な作物 : 水稻、麦、大豆、たまねぎ、みかん、ぶどう、花き等

(3) 地域における農業の将来の在り方(作物の生産や栽培方法については、必須記載事項)

- ・米麦大豆を主要作物としつつ、園芸作物の導入により農業所得の向上を図る。
- ・水源の確保が厳しい水田では畑地化を行い、収益性の高い施設園芸作物を生産や園芸団地の整備により経営の安定を図る。
- ・優良な農地については将来の担い手へ集積・集約化を図る
- ・ドローンなどによるスマート農業の導入を進め、効率的な作業体系を構築する
- ・集落営農組織の法人化により効率的な農業運営と農地の集積・集約を図る
- ・若手農業者も含めた集落単位での話し合いの継続
- ・**圃場整備を視野に入れた話し合いの継続**

2 農業の将来の在り方に向けた農用地の効率的かつ総合的な利用に関する目標

(1) 農用地の効率的かつ総合的な利用に関する方針

農振農用地区域内の農地や優良農地、現在農業上の利用が行われる農地の区域とし、それ以外の林地との間にある農地や遊休農地化が進んでいる区域の農地については保全・管理を行う区域とする。
耕作放棄地を活用した放牧事業なども継続していく。

(2) 担い手(効率的かつ安定的な経営を営む者)に対する農用地の集積に関する目標

現状の集積率	30	%	将来の目標とする集積率	40	%
--------	----	---	-------------	----	---

(3) 農用地の集団化(集約化)に関する目標

圃場整備や農地中間管理機構の活用により、ある程度の団地化が図られている。今後も引き続き担い手への農地集積・集約を進め、団地面積の増加を目指す。

3 農業者及び区域内の関係者が2の目標を達成するためとるべき必要な措置

(1) 農用地の集積、集団化の取組

- ・農地中間管理機構を活用して、認定農業者や新規就農者、法人、地域の担い手を中心に団地面積の拡大を進めるとともに、担い手への農地集積を進める。
- ・道路沿いの優良農地を中心に担い手へ集約集団化を図っていく。
- ・高齢化等により離農する農業者から担い手への集積がスムーズに図られるよう、担い手や若手農業者も参加した地域での話し合いを継続する。
- ・担い手による集積や集約が進まない地域においては集落営農の法人化など営農組織を設立し共同体による農地の団地化を図る。

(2) 農地中間管理機構の活用方法

- ・地域の農地の貸し借りは農地中間管理機構を活用して地域の担い手や法人、認定農業者、新規就農者を中心に集積・集約の面積拡大を図る。
- ・中間管理事業の手続き簡素化やデジタル化など効率の良い手続きについて要望や提言も行いながら、積極的に中間管理機構を活用していく。

(3) 基盤整備事業への取組

- ・農業の生産効率の向上等を図るため、農業者の要望や整備費用を踏まえた基盤整備に取り組む。
- ・地域農業の維持を図るため、パイロット施設に係るため池や水利施設の再編整備を検討する。
- ・現状耕作放棄地などでも、整備を行えば優良農地にできる地域については基盤整備を検討していく。
- ・**農家ごとの将来の営農について調査把握、結果によって圃場整備も視野に入れた話し合いを今後検討していく。**

(4) 多様な経営体の確保・育成の取組

- ・地域の担い手に農地を集積・集約し、地域農業を守りながら若手のリーダー育成を進める。
- ・既存の農地多面保全組織など地域で協力しながら農地を守っていく。
- ・労働力の確保や機械の共同利用、作業効率化のため、スマート農業の導入、集落営農組合の法人化を図る。
- ・複合経営や兼業農家など持続可能な農業経営で地域農業を維持していく。
- ・地区外の農業者や企業などにも農地を紹介などしていくことにより地域農業の維持を図っていく。

(5) 農業協同組合等の農業支援サービス事業体等への農作業委託の取組

- ・共同省力化機械の導入や作業の受託、共同作業の実施について地域内で検討する。
- ・ドローン防除での効果を検証しながら効率良い作業体制を確立していく。

以下任意記載事項(地域の実情に応じて、必要な事項を選択し、取組内容を記載してください)

<input checked="" type="checkbox"/> ①鳥獣被害防止対策	<input type="checkbox"/> ②有機・減農薬・減肥料	<input type="checkbox"/> ③スマート農業	<input type="checkbox"/> ④輸出	<input type="checkbox"/> ⑤果樹等
<input type="checkbox"/> ⑥燃料・資源作物等	<input type="checkbox"/> ⑦保全・管理等	<input type="checkbox"/> ⑧農業用施設	<input type="checkbox"/> ⑨その他	

【選択した上記の取組内容】

①イノシシ等の被害が拡大しないよう農地への進入防止柵や追い払いなど被害防止の環境作りを地域ぐるみで行う。また、捕獲したイノシシ等をジビエなどにも活用しながら有害鳥獣の個体数を減らしていく。

4 地域内の農業を担う者一覧(目標地図に位置付ける者)

属性	農業を担う者 (氏名・名称)	現状			10年後 (目標年度:令和 年度)				
		経営作目等	経営面積	作業受託面積	経営作目等	経営面積	作業受託面積	目標地図上の表示	備考
	別紙のとおり		ha	ha		ha	ha		
			ha	ha		ha	ha		
			ha	ha		ha	ha		
			ha	ha		ha	ha		
計			ha	ha		ha	ha		

注1:「属性」欄には、認定農業は「認農」、認定新規就農者は「認就」、法人化を行うことが確実であると市町村が判断する集落営農は「集」、基本構想水準到達者は「到達」、農業協同組合は「農協」、農業支援サービス事業者(農協を除く)は「サ」、上記に該当しない農用地等を継続的に利用する者は「利用者」の属性を記載してください。

2:「経営面積」「作業受託面積」欄には、地域計画の対象地域内における農業を担う者の経営面積、作業受託面積を記載してください。

3:農業を担う者に位置付ける場合は、できる限りその者から同意を得ていること。

4:作業受託面積には、基幹3作業の実面積を記載してください。なお特定農作業受託面積は、作業受託面積に含めず、経営面積に含めてください。

5:備考欄には、農業を担う者として位置付けられた者に不測の事態に備えて、代わりに利用する者を記載するよう努めてください。

5 農業支援サービス事業者一覧(任意記載事項)

番号	事業体名 (氏名・名称)	作業内容	対象品目
-	-	-	-

6 目標地図(別添のとおり)

7 基盤法第22条の3(地域計画に係る提案の特例)を活用する場合には、以下を記載してください。

農用地所有者等数(人)	-	うち計画同意者数(人・%)	-
-------------	---	---------------	---

注1:「農用地所有者等」欄には、区域内の農用地等の所有者、賃借人等の使用収益権者の数を記載してください。

注2:「うち計画同意者数」欄には、同意者数を記載してください。

注3:提案する地区の対象となる範囲を目標地図に明記してください。

4. 地域内の農業を担う者一覧(目標地図に位置付ける者)

属性	農業を担う者 (氏名・名称)	現状			10年後 (目標年度: 令和16年度)				
		経営 作目等	経営 面積(m ²)	作業受 託面積	経営 作目等	経営 面積(m ²)	作業受 託面積	目標地図 上の表示	備考
利用者	1	水稻・野菜	1,232	0	水稻・野菜	1,232	0	1	
利用者	2	水稻・野菜	945	0	水稻・野菜	945	0	2	
利用者	3	水稻・野菜	2,821	0	水稻・野菜	2,821	0	3	
利用者	4	野菜	3,857	0	野菜	3,857	0	4	
利用者	5	野菜	611	0	野菜	611	0	5	
利用者	6	野菜	3,394	0	野菜	3,394	0	6	
利用者	7	野菜	3,700	0	野菜	3,700	0	7	
利用者	8	野菜	2,475	0	野菜	1,103	0	8	
利用者	9	野菜	2,164	0	野菜	2,164	0	9	
利用者	10	野菜	2,106	0	野菜	1,990	0	10	
利用者	11	野菜	1,359	0	野菜	1,359	0	11	
利用者	12	野菜	668	0	野菜	668	0	12	
利用者	13	畜産	5,968	0	畜産	5,968	0	13	
認農	14	みかん	10,493	0	みかん	10,493	0	14	
利用者	15	野菜	517	0	野菜	517	0	15	
利用者	16	野菜	1,417	0	野菜	1,417	0	16	
利用者	17	野菜	1,914	0	野菜	1,914	0	17	
利用者	18	水稻	816	0	水稻	816	0	18	
利用者	19	みかん	4,445	0	みかん	4,445	0	19	
利用者	20	水稻	888	0	水稻	888	0	20	
利用者	21	野菜	2,741	0	野菜	2,741	0	21	
利用者	22	水稻・野菜	4,976	0	水稻・野菜	4,976	0	22	
利用者	23	水稻	3,128	0	水稻	3,128	0	23	
利用者	24	水稻・野菜	6,449	0	水稻・野菜	6,193	0	24	
到達	25	野菜	18,191	0	野菜	18,191	0	25	
利用者	26	野菜	702	0	野菜	702	0	26	
利用者	27	野菜	610	0	野菜	610	0	27	
利用者	28	水稻	1,176	0	水稻	1,176	0	28	
利用者	29	水稻	3,955	0	水稻	3,266	0	29	
利用者	30	野菜	6,407	0	野菜	6,407	0	30	
利用者	31	野菜	621	0	野菜	621	0	31	
利用者	32	水稻	787	0	水稻	787	0	32	
利用者	33	野菜	666	0	野菜	666	0	33	
利用者	34	野菜	1,209	0	野菜	1,209	0	34	
利用者	35	野菜	10,057	0	野菜	6,564	0	35	
利用者	36	野菜	8,530	0	野菜	8,530	0	36	
利用者	37	野菜	770	0	野菜	770	0	37	
利用者	38	野菜	895	0	野菜	895	0	38	
利用者	39	みかん	6,968	0	みかん	6,968	0	39	
利用者	40	水稻	1,876	0	水稻	1,876	0	40	
利用者	41	水稻	1,931	0	水稻	1,931	0	41	
利用者	42	水稻・野菜	4,236	0	水稻・野菜	4,236	0	42	
利用者	43	野菜	6,816	0	野菜	1,360	0	43	
利用者	44	水稻	675	0	水稻	675	0	44	
利用者	45	野菜	844	0	野菜	844	0	45	
利用者	46	水稻・野菜	11,965	0	水稻・野菜	11,965	0	46	
利用者	47	水稻	884	0	水稻	884	0	47	
利用者	48	水稻・野菜	1,810	0	水稻・野菜	1,480	0	48	
利用者	49	水稻・野菜	1,960	0	水稻・野菜	1,960	0	49	
利用者	50	水稻・野菜	6,527	0	水稻・野菜	6,527	0	50	
利用者	51	水稻・みかん	27,238	0	水稻・みかん	27,238	0	51	
利用者	52	野菜	566	0	野菜	566	0	52	

4. 地域内の農業を担う者一覧(目標地図に位置付ける者)

属性	農業を担う者 (氏名・名称)	現状			10年後 (目標年度: 令和16年度)				
		経営 作目等	経営 面積(m ²)	作業受 託面積	経営 作目等	経営 面積(m ²)	作業受 託面積	目標地図 上の表示	備考
利用者	53	水稲・みかん	32,381	0	水稲・みかん	32,381	0	53	
利用者	54	水稲・野菜	9,935	0	水稲・野菜	9,935	0	54	
利用者	55	水稲・野菜	8,367	0	水稲・野菜	8,367	0	55	
利用者	56	水稲・みかん	7,530	0	水稲・みかん	7,530	0	56	
利用者	57	水稲・野菜	2,927	0	水稲・野菜	2,927	0	57	
利用者	58	水稲・野菜	3,792	0	水稲・野菜	3,792	0	58	
認農	59	水稲・野菜	21,970	0	水稲・野菜	21,970	0	59	
到達	60	水稲・みかん	22,902	0	水稲・みかん	22,902	0	60	
利用者	61	水稲・野菜	6,647	0	水稲・野菜	6,647	0	61	
利用者	62	水稲・野菜	24,046	0	水稲・野菜	24,046	0	62	
利用者	63	水稲・野菜	13,134	0	水稲・野菜	13,134	0	63	
利用者	64	水稲・野菜	22,232	0	水稲・野菜	22,232	0	64	
到達	65	水稲・野菜	16,602	0	水稲・野菜	16,602	0	65	
到達	66	水稲・野菜	35,913	0	水稲・野菜	35,913	0	66	
利用者	67	水稲・野菜	24,756	0	水稲・野菜	24,756	0	67	
利用者	68	水稲・野菜	32,869	0	水稲・野菜	32,869	0	68	
利用者	69	水稲・みかん	12,166	0	水稲・みかん	12,166	0	69	
利用者	70	水稲・野菜	8,141	0	水稲・野菜	8,141	0	70	
到達	71	水稲・みかん	47,887	0	水稲・みかん	47,887	0	71	
利用者	72	みかん	8,794	0	みかん	8,794	0	72	
認農	73	水稲・みかん	34,125	0	水稲・みかん	34,125	0	73	
認農	74	水稲・みかん・ぶどう	39,562	0	水稲・みかん・ぶどう	44,596	0	74	
利用者	75	野菜	675	0	野菜	675	0	75	
利用者	76	水稲・みかん	8,833	0	水稲・みかん	8,833	0	76	
利用者	77	水稲・みかん	13,707	0	水稲・みかん	13,707	0	77	
利用者	78	水稲・野菜	24,483	0	水稲・野菜	24,483	0	78	
利用者	79	みかん	4,124	0	みかん	4,124	0	79	
認農	80	水稲・みかん	40,737	0	水稲・みかん	40,737	0	80	
利用者	81	水稲・みかん	22,877	0	水稲・みかん	22,877	0	81	
到達	82	水稲・野菜	52,931	0	水稲・野菜	51,835	0	82	
利用者	83	水稲・みかん	26,266	0	水稲・みかん	26,266	0	83	
利用者	84	水稲・みかん	16,019	0	水稲・みかん	16,019	0	84	
認農	85	水稲・野菜	16,447	0	水稲・野菜	16,447	0	85	
利用者	86	野菜	1,579	0	野菜	1,579	0	86	
到達	87	水稲・みかん	38,243	0	水稲・みかん	38,243	0	87	
利用者	88	水稲・野菜	9,585	0	水稲・野菜	9,585	0	88	
利用者	89	野菜	13,010	0	野菜	13,010	0	89	
利用者	90	水稲・みかん	19,584	0	水稲・みかん	19,584	0	90	
利用者	91	水稲・野菜	6,272	0	水稲・野菜	6,272	0	91	
利用者	92	みかん	11,166	0	みかん	11,166	0	92	
利用者	93	水稲・野菜	12,838	0	水稲・野菜	12,838	0	93	
利用者	94	野菜	9,670	0	野菜	9,670	0	94	
利用者	95	水稲・野菜	5,584	0	水稲・野菜	5,584	0	95	
利用者	96	水稲・野菜	4,633	0	水稲・野菜	4,633	0	96	
利用者	97	野菜	3,329	0	野菜	3,329	0	97	
利用者	98	水稲・みかん	40,091	0	水稲・みかん	40,091	0	98	
利用者	99	野菜	751	0	野菜	751	0	99	
利用者	100	水稲	880	0	水稲	880	0	100	
認農	101	水稲・花	15,969	0	水稲・花	18,522	0	101	
利用者	102	水稲・野菜	4,347	0	水稲・野菜	4,347	0	102	
利用者	103	水稲・野菜	3,482	0	水稲・野菜	3,482	0	103	
利用者	104	水稲・野菜	1,502	0	水稲・野菜	1,502	0	104	

4. 地域内の農業を担う者一覧(目標地図に位置付ける者)

属性	農業を担う者 (氏名・名称)	現状			10年後 (目標年度:令和16年度)				
		経営 作目等	経営 面積(m ²)	作業受 託面積	経営 作目等	経営 面積(m ²)	作業受 託面積	目標地図 上の表示	備考
利用者	105	水稻	792	0	水稻	792	0	105	
利用者	106	水稻・野菜	866	0	水稻・野菜	866	0	106	
利用者	107	水稻・野菜	4,803	0	水稻・野菜	4,803	0	107	
利用者	108	水稻・野菜	1,671	0	水稻・野菜	1,671	0	108	
利用者	109	水稻・野菜	9,623	0	水稻・野菜	9,623	0	109	
利用者	110	野菜	4,144	0	野菜	4,144	0	110	
利用者	111	野菜	2,371	0	野菜	2,260	0	111	
利用者	112	野菜	1,931	0	野菜	1,931	0	112	
利用者	113	水稻・野菜	6,162	0	水稻・野菜	6,162	0	113	
認農	114	水稻・花	8,267	0	水稻・花	8,267	0	114	
利用者	115	野菜	1,092	0	野菜	1,092	0	115	
利用者	116	水稻・野菜	5,537	0	水稻・野菜	4,080	0	116	
利用者	117	水稻・野菜	3,187	0	水稻・野菜	3,187	0	117	
利用者	118	野菜	15,936	0	野菜	15,936	0	118	
利用者	119	水稻・野菜	1,794	0	水稻・野菜	1,413	0	119	
利用者	120	野菜	804	0	野菜	804	0	120	
利用者	121	水稻・野菜	5,417	0	水稻・野菜	5,417	0	121	
利用者	122	水稻・野菜	2,326	0	水稻・野菜	2,326	0	122	
利用者	123	水稻・野菜	26,857	0	水稻・野菜	27,346	0	123	
利用者	124	野菜	2,174	0	野菜	2,174	0	124	
利用者	125	水稻・野菜	5,107	0	水稻・野菜	5,107	0	125	
利用者	126	水稻・野菜	2,996	0	水稻・野菜	2,996	0	126	
利用者	127	水稻・野菜	2,091	0	水稻・野菜	2,091	0	127	
利用者	128	水稻・みかん	18,227	0	水稻・みかん	18,227	0	128	
利用者	129	水稻・野菜	3,520	0	水稻・野菜	3,520	0	129	
利用者	130	水稻・野菜	1,065	0	水稻・野菜	1,065	0	130	
利用者	131	水稻・野菜	14,656	0	水稻・野菜	14,656	0	131	
利用者	132	水稻・野菜	13,479	0	水稻・野菜	13,479	0	132	
利用者	133	水稻・野菜	3,035	0	水稻・野菜	3,035	0	133	
利用者	134	水稻・野菜	771	0	水稻・野菜	771	0	134	
利用者	135	水稻・野菜	19,377	0	水稻・野菜	19,377	0	135	
利用者	136	水稻・野菜	7,725	0	水稻・野菜	7,725	0	136	
利用者	137	水稻・野菜	6,864	0	水稻・野菜	6,864	0	137	
利用者	138	水稻・野菜	4,147	0	水稻・野菜	4,147	0	138	
認農	139	水稻・花	22,640	0	水稻・花	21,198	0	139	
利用者	140	野菜	4,041	0	野菜	4,041	0	140	
利用者	141	みかん	5,405	0	みかん	5,405	0	141	
利用者	142	水稻・野菜	17,848	0	水稻・野菜	17,848	0	142	
到達	143	水稻・野菜	28,487	0	水稻・野菜	28,487	0	143	
利用者	144	野菜	1,263	0	野菜	1,263	0	144	
利用者	145	水稻・野菜	1,633	0	水稻・野菜	1,633	0	145	
利用者	146	水稻・野菜	4,769	0	水稻・野菜	4,769	0	146	
利用者	147	水稻・野菜	7,555	0	水稻・野菜	7,555	0	147	
利用者	148	水稻・野菜	1,499	0	水稻・野菜	1,499	0	148	
利用者	149	水稻	542	0	水稻	542	0	149	
利用者	150	水稻・野菜	1,490	0	水稻・野菜	1,490	0	150	
利用者	151	野菜	5,755	0	野菜	5,755	0	151	
利用者	152	野菜	957	0	野菜	957	0	152	
利用者	153	水稻・みかん	25,782	0	水稻・みかん	25,782	0	153	
利用者	154	水稻・野菜	1,318	0	水稻・野菜	1,318	0	154	
利用者	155	水稻・野菜	8,701	0	水稻・野菜	8,701	0	155	
利用者	156	野菜	1,699	0	野菜	1,699	0	156	

4. 地域内の農業を担う者一覧(目標地図に位置付ける者)

属性	農業を担う者 (氏名・名称)	現状			10年後 (目標年度: 令和16年度)				
		経営 作目等	経営 面積(m ²)	作業受 託面積	経営 作目等	経営 面積(m ²)	作業受 託面積	目標地図 上の表示	備考
利用者	157	水稻・野菜	1,414	0	水稻・野菜	1,414	0	157	
利用者	158	水稻・みかん	29,842	0	水稻・みかん	29,842	0	158	
利用者	159	野菜	5,108	0	野菜	5,108	0	159	
利用者	160	水稻・野菜	1,058	0	水稻・野菜	1,058	0	160	
利用者	161	水稻・野菜	11,362	0	水稻・野菜	11,362	0	161	
利用者	162	野菜	637	0	野菜	637	0	162	
利用者	163	水稻・野菜	4,771	0	水稻・野菜	4,771	0	163	
利用者	164	野菜	559	0	野菜	559	0	164	
利用者	165	野菜	1,945	0	野菜	1,945	0	165	
利用者	166	野菜	12,880	0	野菜	0	0	166	
利用者	167	野菜	1,475	0	野菜	1,475	0	167	
利用者	168	水稻・みかん	1,266	0	水稻・みかん	1,266	0	168	
利用者	169	水稻・野菜	10,579	0	水稻・野菜	10,579	0	169	
認就	170	ぶどう	0	0	ぶどう	4,751	0	170	
利用者	171	野菜	1,165	0	野菜	1,165	0	171	
利用者	172	野菜	4,160	0	野菜	4,160	0	172	
利用者	173	水稻	1,823	0	水稻	1,823	0	173	
利用者	174	水稻・野菜	2,558	0	水稻・野菜	2,466	0	174	
利用者	175	野菜	1,374	0	野菜	1,374	0	175	
利用者	176	みかん	1,164	0	みかん	1,164	0	176	
利用者	177	水稻・野菜	765	0	水稻・野菜	765	0	177	
利用者	178	野菜	603	0	野菜	603	0	178	
利用者	179	水稻	711	0	水稻	711	0	179	
利用者	180	水稻	1,117	0	水稻	1,117	0	180	
利用者	181	水稻・野菜	3,293	0	水稻・野菜	3,293	0	181	
利用者	182	水稻・野菜	10,519	0	水稻・野菜	10,519	0	182	
利用者	183	水稻・野菜	561	0	水稻・野菜	561	0	183	
利用者	184	水稻	2,856	0	水稻	2,574	0	184	
利用者	185	水稻・野菜	956	0	水稻・野菜	956	0	185	
利用者	186	水稻・野菜	1,114	0	水稻・野菜	1,114	0	186	
利用者	187	水稻・野菜	2,639	0	水稻・野菜	1,526	0	187	
利用者	188	水稻・野菜	982	0	水稻・野菜	982	0	188	
利用者	189	水稻・野菜	6,491	0	水稻・野菜	2,335	0	189	
利用者	190	野菜	1,670	0	野菜	1,670	0	190	
利用者	191	野菜	3,497	0	野菜	2,741	0	191	
利用者	192	水稻・野菜	771	0	水稻・野菜	771	0	192	
利用者	193	水稻・野菜	3,913	0	水稻・野菜	3,913	0	193	
利用者	194	水稻・野菜	1,706	0	水稻・野菜	1,706	0	194	
利用者	195	水稻・野菜	1,140	0	水稻・野菜	1,140	0	195	
利用者	196	水稻・野菜	2,035	0	水稻・野菜	2,035	0	196	
利用者	197	水稻・野菜	817	0	水稻・野菜	817	0	197	
利用者	198	野菜	2,168	0	野菜	2,168	0	198	
利用者	199	水稻・野菜	1,639	0	水稻・野菜	1,639	0	199	
利用者	200	野菜	619	0	野菜	619	0	200	
利用者	201	水稻・みかん	13,631	0	水稻・みかん	13,631	0	201	
利用者	202	野菜	2,162	0	野菜	2,162	0	202	
利用者	203	野菜	6,107	0	野菜	6,107	0	203	
利用者	204	野菜	4,143	0	野菜	4,143	0	204	
利用者	205	野菜	3,753	0	野菜	3,177	0	205	
利用者	206	野菜	4,601	0	野菜	4,601	0	206	
利用者	207	野菜	5,339	0	野菜	5,339	0	207	
利用者	208	野菜	1,779	0	野菜	1,779	0	208	

4. 地域内の農業を担う者一覧(目標地図に位置付ける者)

属性	農業を担う者 (氏名・名称)	現状			10年後 (目標年度: 令和16年度)				
		経営 作目等	経営 面積(m ²)	作業受 託面積	経営 作目等	経営 面積(m ²)	作業受 託面積	目標地図 上の表示	備考
利用者	209	みかん	8,058	0	みかん	8,058	0	209	
利用者	210	みかん	9,446	0	みかん	9,446	0	210	
利用者	211	野菜	8,764	0	野菜	8,764	0	211	
利用者	212	野菜	5,411	0	野菜	5,411	0	212	
利用者	213	野菜	1,012	0	野菜	1,012	0	213	
利用者	214	みかん	1,617	0	みかん	1,617	0	214	
利用者	215	野菜	1,720	0	野菜	1,720	0	215	
利用者	216	野菜	833	0	野菜	833	0	216	
利用者	217	水稲・野菜	1,134	0	水稲・野菜	1,134	0	217	
利用者	218	野菜	1,788	0	野菜	1,788	0	218	
利用者	219	水稲・野菜	1,656	0	水稲・野菜	1,656	0	219	
認農	220	水稲・花	8,858	0	水稲・花	8,858	0	220	
利用者	221	みかん	4,165	0	みかん	4,165	0	221	
利用者	222	野菜	953	0	野菜	953	0	222	
利用者	223	水稲・野菜	10,638	0	水稲・野菜	10,638	0	223	
利用者	224	水稲	2,956	0	水稲	2,956	0	224	
利用者	225	水稲・野菜	6,290	0	水稲・野菜	6,290	0	225	
利用者	226	野菜	530	0	野菜	530	0	226	
利用者	227	水稲・野菜	4,220	0	水稲・野菜	4,220	0	227	
利用者	228	水稲・野菜	5,386	0	水稲・野菜	5,386	0	228	
利用者	229	水稲・野菜	6,685	0	水稲・野菜	6,654	0	229	
利用者	230	水稲	1,103	0	水稲	1,103	0	230	
利用者	231	水稲・野菜	24,067	0	水稲・野菜	24,067	0	231	
利用者	232	水稲・野菜	12,064	0	水稲・野菜	12,064	0	232	
到達	233	水稲・みかん	37,482	0	水稲・みかん	37,482	0	233	
利用者	234	水稲・みかん	18,182	0	水稲・みかん	18,182	0	234	
利用者	235	水稲・野菜	20,887	0	水稲・野菜	20,887	0	235	
利用者	236	水稲・野菜	7,837	0	水稲・野菜	7,837	0	236	
利用者	237	水稲・野菜	924	0	水稲・野菜	924	0	237	
利用者	238	水稲・野菜	9,033	0	水稲・野菜	9,033	0	238	
利用者	239	水稲・野菜	6,592	0	水稲・野菜	6,592	0	239	
利用者	240	水稲・野菜	3,482	0	水稲・野菜	3,482	0	240	
利用者	241	野菜	10,889	0	野菜	10,413	0	241	
利用者	242	水稲・野菜	12,809	0	水稲・野菜	12,809	0	242	
利用者	243	水稲	893	0	水稲	893	0	243	
利用者	244	水稲・野菜	20,271	0	水稲・野菜	20,271	0	244	
利用者	245	野菜	4,730	0	野菜	4,730	0	245	
到達	246	みかん	3,204	0	みかん	3,204	0	246	
利用者	247	水稲・野菜	13,437	0	水稲・野菜	13,437	0	247	
利用者	248	野菜	4,102	0	野菜	4,102	0	248	
利用者	249	野菜	4,333	0	野菜	4,333	0	249	
利用者	250	野菜	8,769	0	野菜	8,769	0	250	
利用者	251	野菜	1,913	0	野菜	1,913	0	251	
利用者	252	野菜	5,131	0	野菜	5,131	0	252	
利用者	253	野菜	5,810	0	野菜	5,810	0	253	
利用者	254	野菜	4,312	0	野菜	4,312	0	254	
利用者	255	野菜	16,968	0	野菜	11,040	0	255	
認農	256	みかん	3,591	0	みかん	3,591	0	256	
利用者	257	野菜	847	0	野菜	847	0	257	
利用者	258	野菜	713	0	野菜	713	0	258	
利用者	259	野菜	2,198	0	野菜	2,198	0	259	
認農	260	水稲	2,382	0	水稲	2,382	0	260	

4. 地域内の農業を担う者一覧(目標地図に位置付ける者)

属性	農業を担う者 (氏名・名称)	現状			10年後 (目標年度: 令和16年度)				
		経営 作目等	経営 面積(m ²)	作業受 託面積	経営 作目等	経営 面積(m ²)	作業受 託面積	目標地図 上の表示	備考
利用者	261	みかん	2,316	0	みかん	2,316	0	261	
利用者	262	水稻・野菜	4,823	0	水稻・野菜	4,823	0	262	
利用者	263	野菜	10,810	0	野菜	10,810	0	263	
利用者	264	野菜	40,510	0	野菜	40,510	0	264	
利用者	265	野菜	14,092	0	野菜	14,092	0	265	
利用者	266	みかん	38,698	0	みかん	38,698	0	266	
認農	267	水稻・みかん	41,428	0	水稻・みかん	41,428	0	267	
利用者	268	野菜	19,972	0	野菜	19,972	0	268	
利用者	269	野菜	9,883	0	野菜	9,883	0	269	
利用者	270	みかん	16,614	0	みかん	16,614	0	270	
利用者	271	水稻・みかん	22,615	0	水稻・みかん	22,615	0	271	
利用者	272	水稻・野菜	36,863	0	水稻・野菜	36,863	0	272	
利用者	273	野菜	1,697	0	野菜	1,697	0	273	
利用者	274	畜産	7,092	0	畜産	7,092	0	274	
利用者	275	水稻	0	0	水稻	848	0	275	
利用者	276	水稻	0	0	水稻	506	0	276	
利用者	277	野菜	14,743	0	野菜	14,743	0	277	
利用者	278	野菜	3,811	0	野菜	3,811	0	278	
利用者	279	水稻	3,292	0	水稻	3,292	0	279	
利用者	280	畜産	156,017	0	畜産	156,017	0	280	
集	281	水稻・麦・大豆	158,612	0	水稻・麦・大豆	303,758	0	281	構成員については別紙のとおり
集	282	水稻・麦・大豆	14,961	0	水稻・麦・大豆	19,882	0	282	構成員については別紙のとおり
計	282経営体		2,583,606			2,705,365			

古枝 地域計画 目標地図



地域計画

策定年月日	令和7年3月27日
更新年月日	令和7年12月26日(第1回)、令和8年2月 日(第2回)
目標年度	令和16年度
市町村名 (市町村コード)	鹿島市 207
地域名 (地域内農業集落名)	北鹿島地区(集落名:中村、森、土井丸、井手、三部、新籠、常広、組方)

注:「地域名」欄には、協議の場が設けられた区域を記載し、農林業センサスの農業集落名を記載してください。

1 地域における農業の将来の在り方

(1) 地域計画の区域の状況

区域内の農用地等面積(農業上の利用が行われる農用地等の区域)	461 ha
① 農業振興地域のうち農用地区域内の農地面積	455 ha
② 田の面積	449 ha
③ 畑の面積(果樹、茶等を含む)	12 ha
④ 区域内において、規模縮小などの意向のある農地面積の合計	19 ha
⑤ 区域内において、今後農業を担う者が引き受ける意向のある農地面積の合計	20 ha
(参考)区域内における65才以上の農業者の農地面積の合計	222 ha
うち後継者不在の農業者の農地面積の合計	123 ha
(備考)	

注1:①については、農業振興地域担当部局と調整の上、記載してください。

2:②及び③については、農業委員会の農地台帳の面積(現況地目)に基づき記載してください。

3:④については、規模縮小又は離農の意向のある農地面積を記載してください。

4:⑤については、区域内に特定することができない場合には、引き受ける意向のあるすべての農地面積を記載の上、備考欄にその旨記載してください。

5:(参考)の区域内における65才以上の農業者の農地面積等については、できる限り記載するように努めてください。

6:「区域内の農用地等面積」に遊休農地が含まれている場合には、備考欄にその面積を記載してください。

(2) 地域農業の現状及び課題

北鹿島地域の農家戸数は2010年の142戸に対し、2020年は111戸と減少している。年齢別でも60歳以上が全体の71%を占めており(2010、2015、2020農林業センサスより)、農業者の減少と高齢化、遊休農地の増加が課題となっている。また、消費者のニーズが多様化している中、米麦大豆のみ営農では農業経営が厳しく、基盤となる水田についても排水対策ができていない農地では借り手や担い手が見つからず集約が進まない現状となっている。今後の北鹿島地域の農業の継続、地域の活性化を進めるためには、分散する担い手の農地を集約化するとともに、将来の地域農業の担い手を確保することが課題であり、そのためには、新規就農者を確保・育成しつつ、担い手への効率的な農地の集約化、農地集約のための団地化や園芸団地などの基盤整備を行う必要がある。また老朽化している幹線水路や排水機場、カントリーの適正な維持や運営、農業者の高齢化による労働力不足を補うためのスマート農業化、集落営農組織の法人化や企業の農業参入などを進めて地域の農業を維持していく必要がある。土地の貸し借りが個人間で調整している現状では効率的な集積は難しい状況。田植えの時期や刈り取る時期が短く厳しい。

【北鹿島地域の基礎的データ】(2020農林業センサスより)

総農家戸数 : 111戸

農業従事者数: 223人(自営農業に従事した世帯員数: うち50歳代以下64人)、団体経営体(集落法人等7組織)

主な作物 : 水稲、麦、大豆、たまねぎ、いちご、アスパラ、トマト、ぶどう、レンコン、花き等

(3) 地域における農業の将来の在り方(作物の生産や栽培方法については、必須記載事項)

- ・米麦大豆を主要作物としつつ、園芸作物の導入により農業所得の向上を図る。
- ・米麦を作るエリア、施設園芸のエリアなどエリア分けをすることで農作業の効率化を図っていく。
- ・水源の確保が厳しい水田では畑地化を行い、収益性の高い施設園芸作物を生産し経営の安定を図る。
- ・優良な農地については将来の担い手へ集積・集約化を図る。
- ・幹線水路は適正に維持補修を行い、大雨時の排水対策については関係機関と協議を継続し流量調整などを行いながら治水対策に努める。
- ・老朽化しているカントリーの立て直しやその後の運営、販売方法などを今後も地域一体となり話し合い検討を行っていく。
- ・田植えや刈り取る期間を長くしてほしいという要望があり、また水稻品種が多い方が良いという意見もある。しかし新しいカントリーでは対応も厳しくなると思われるため、地域での話し合いを継続していく。
- ・ドローンなどによるスマート農業の導入を進め、効率的な作業体系を構築する。
- ・入り作や研修生の受け入れ、企業や農業法人の誘致による新たな経営体の確保育成、集落営農組織の法人化により効率的な農業運営と農地の集積・集約を図る。

2 農業の将来の在り方に向けた農用地の効率的かつ総合的な利用に関する目標

(1) 農用地の効率的かつ総合的な利用に関する方針

- ・農地中間管理機構の活用による担い手(認定農業者や認定新規就農者、農業法人、集落営農など)への農地の集積・集約化を基本としつつ、調整を行いながら多様な経営体へも農地利用を進める。
- ・住宅地周辺の農地に関しては、機械類が入らないなど効率が悪いいため、将来的には農用地から外すことを検討していく。

(2) 担い手(効率的かつ安定的な経営を営む者)に対する農用地の集積に関する目標

現状の集積率	87	%	将来の目標とする集積率	90	%
--------	----	---	-------------	----	---

(3) 農用地の集団化(集約化)に関する目標

- ・圃場整備や農地中間管理機構の活用により、ある程度の団地化が図られている。今後も引き続き担い手への農地集積・集約を進め、団地面積の増加を目指す。
- ・施設園芸で団地化・米麦などで団地化など区分することにより農作業の効率化を図る。

3 農業者及び区域内の関係者が2の目標を達成するためとるべき必要な措置

(1) 農用地の集積、集団化の取組

- ・農地中間管理機構を活用して、認定農業者や新規就農者、法人、地域の担い手を中心に団地面積の拡大を進めるとともに、担い手への農地集積を進める。
- ・高齢化等により離農する農業者から担い手への集積がスムーズに図られるよう地域で話し合いを実施する。
- ・農業の作型、農作物の品種、ブランド、作物の生育にあった集積・集約を進める。
- ・担い手による集積や集約が進まない地域においては農地の狭地倒しによる農作業の効率化や、集落営農の法人化など営農組織を設立し共同体による農地の団地化を図る。

(2) 農地中間管理機構の活用方法

- ・地域の農地の貸し借りは農地中間管理機構を活用して地域の担い手や法人、認定農業者、新規就農者を中心に集積・集約の面積拡大を図る。
- ・中間管理事業の手続き簡素化やデジタル化など効率の良い手続きについて要望や提言も行いながら、積極的に中間管理機構を活用していく。
- ・土地の貸し借りが個人間で調整している現状では難しい、中間管理機構をうまく活用し集積につなげていく。

(3) 基盤整備事業への取組

- ・生産効率の向上や農地の集積集約を図るため、地域で継続的に施設の問題点や課題などを話し合いながら、用排水路・農道の整備を行う。
- ・隣接する農地の高低差を解消する基盤整備も視野に入れ、今後農地の大区画化などに取り組む。
- ・農業の生産効率の向上等を図るため、農業者の要望や費用を踏まえ、行政など関係機関への支援も要望しながら基盤整備に取り組む。
- ・大雨時の排水対策として排水機場の更新整備を計画的に行い、農地や市街地への水害を未然に防ぐ。
- ・補助事業なども活用し、施設園芸に取り組む担い手の生産基盤を確保するための園芸団地を整備する。
- ・老朽化しているカントリーの立て直しやその後の運営などを今後も地域一体となり話し合い検討を行っていく。

(4)多様な経営体の確保・育成の取組

- ・地域の担い手に農地を集積・集約し、地域農業を守りながら若手のリーダー育成を進める。
- ・既存の農地多面保全組織など地域で協力しながら農地を守っていく。
- ・労働力の確保や機械の共同利用、作業効率化のため、スマート農業の導入、集落営農組合の法人化を図る。
- ・企業や農業法人の参入、複合経営や兼業農家など持続可能な農業経営で耕作放棄地の増加を防ぎ、地域農業を維持していく。**企業参入は助かるが水の問題もあるので今後一緒に考えていく。**
- ・入り作などを外部に募集して農業をしたい方に来てもらい、集落全体で地域農業の方針を教えていく。
- ・研修生を取り入れ、免許なども取ってもらい、施設関係の管理についても教え、後継者として育てる。
- ・入り作や企業参入の場合も、農地に付随する水路の維持管理やカントリー利用などは共同活動や共同利用をお願いしていく。

(5)農業協同組合等の農業支援サービス事業者等への農作業委託の取組

- ・共同省略化機械の導入や作業の受託、共同作業の実施について地域内や集落営農組織内で検討する。
- ・カントリーを中心に、北鹿島地区全体で話し合いを行っていく。

以下任意記載事項(地域の実情に応じて、必要な事項を選択し、取組内容を記載してください)

<input checked="" type="checkbox"/> ①鳥獣被害防止対策	<input type="checkbox"/> ②有機・減農薬・減肥料	<input checked="" type="checkbox"/> ③スマート農業	<input type="checkbox"/> ④輸出	<input type="checkbox"/> ⑤果樹等
<input type="checkbox"/> ⑥燃料・資源作物等	<input type="checkbox"/> ⑦保全・管理等	<input type="checkbox"/> ⑧農業用施設	<input type="checkbox"/> ⑨その他	

【選択した上記の取組内容】

- ①イノシシやカモ等の被害が拡大しないよう進入防止対策や追い払い、効率的な捕獲など、被害防止の環境作りを地域ぐるみで行う。
- ③ドローンや乗用管理機など効率的な機械を導入、共同利用していく。また継続していくためにオペレーターの確保に努める。

4 地域内の農業を担う者一覧(目標地図に位置付ける者)

属性	農業を担う者 (氏名・名称)	現状			10年後 (目標年度:令和 年度)				
		経営作目等	経営面積	作業受託面積	経営作目等	経営面積	作業受託面積	目標地図上の表示	備考
	別紙のとおり		ha	ha		ha	ha		
			ha	ha		ha	ha		
			ha	ha		ha	ha		
			ha	ha		ha	ha		
計			ha	ha		ha	ha		

- 注1:「属性」欄には、認定農業は「認農」、認定新規就農者は「認就」、法人化を行うことが確実であると市町村が判断する集落営農は「集」、基本構想水準到達者は「到達」、農業協同組合は「農協」、農業支援サービス事業者(農協を除く)は「サ」、上記に該当しない農用地等を継続的に利用する者は「利用者」の属性を記載してください。
- 2:「経営面積」「作業受託面積」欄には、地域計画の対象地域内における農業を担う者の経営面積、作業受託面積を記載してください。
- 3:農業を担う者に位置付ける場合は、できる限りその者から同意を得ていること。
- 4:作業受託面積には、基幹3作業の実面積を記載してください。なお特定農作業受託面積は、作業受託面積に含めず、経営面積に含めてください。
- 5:備考欄には、農業を担う者として位置付けられた者に不測の事態に備えて、代わりに利用する者を記載するよう努めてください。

5 農業支援サービス事業者一覧(任意記載事項)

番号	事業者名 (氏名・名称)	作業内容	対象品目
-	-	-	-

6 目標地図(別添のとおり)

7 基盤法第22条の3(地域計画に係る提案の特例)を活用する場合には、以下を記載してください。

農用地所有者等数(人)	-	うち計画同意者数(人・%)	-
-------------	---	---------------	---

- 注1:「農用地所有者等」欄には、区域内の農用地等の所有者、賃借人等の使用収益権者の数を記載してください。
- 注2:「うち計画同意者数」欄には、同意者数を記載してください。
- 注3:提案する地区の対象となる範囲を目標地図に明記してください。

4. 地域内の農業を担う者一覧(目標地図に位置付ける者)

属性	農業を担う者 (氏名・名称)	現状			10年後 (目標年度: 令和16年度)				
		経営 作目等	経営 面積(m ²)	作業受 託面積	経営 作目等	経営 面積(m ²)	作業受 託面積	目標地図 上の表示	備考
利用者	1	水稻・野菜	2,057	0	水稻・野菜	2,057	0	1	
利用者	2	水稻・野菜	13,432	0	水稻・野菜	13,432	0	2	
利用者	3	水稻	1,057	0	水稻	1,057	0	3	
利用者	4	水稻	4,908	0	水稻	4,908	0	4	
利用者	5	水稻	2,148	0	水稻	2,148	0	5	
利用者	6	水稻	2,297	0	水稻	2,297	0	6	
利用者	7	水稻	595	0	水稻	595	0	7	
利用者	8	水稻	1,377	0	水稻	1,377	0	8	
利用者	9	水稻	1,359	0	水稻	1,359	0	9	
利用者	10	水稻	2,342	0	水稻	2,342	0	10	
利用者	11	水稻・野菜	1,820	0	水稻・野菜	1,820	0	11	
利用者	12	水稻	737	0	水稻	737	0	12	
利用者	13	水稻	1,103	0	水稻	1,103	0	13	
認農	14	水稻・畜産	124,360	0	水稻・畜産	124,360	0	14	
利用者	15	水稻	5,588	0	水稻	5,588	0	15	
利用者	16	水稻	0	0	水稻	1,126	0	16	
利用者	17	水稻	1,094	0	水稻	1,094	0	17	
利用者	18	水稻	3,851	0	水稻	3,851	0	18	
利用者	19	水稻	1,876	0	水稻	1,876	0	19	
利用者	20	水稻・野菜	2,560	0	水稻・野菜	2,560	0	20	
利用者	21	水稻	2,284	0	水稻	2,284	0	21	
到達	22	水稻	3,507	0	水稻	3,507	0	22	
利用者	23	水稻	71,140	0	水稻	71,140	0	23	
利用者	24	水稻	27,487	0	水稻	29,612	0	24	
認農	25	水稻	89,962	0	水稻	89,962	0	25	
利用者	26	水稻	0	0	水稻	1,759	0	26	
利用者	27	水稻	18,054	0	水稻	18,172	0	27	
利用者	28	水稻	659	0	水稻	659	0	28	
利用者	29	野菜	832	0	野菜	832	0	29	
認農	30	水稻	2,883	0	水稻	5,244	0	30	
利用者	31	水稻	12,396	0	水稻	12,396	0	31	
利用者	32	水稻	8,494	0	水稻	8,494	0	32	
利用者	33	水稻	2,690	0	水稻	2,690	0	33	
認就	34	水稻	2,724	0	水稻	2,724	0	34	
利用者	35	水稻	5,099	0	水稻	5,099	0	35	
認農	36	水稻	26,488	0	水稻	26,488	0	36	
利用者	37	水稻・野菜	780	0	水稻・野菜	3,817	0	37	
利用者	38	水稻	2,402	0	水稻	2,402	0	38	
認農	39	水稻	9,580	0	水稻	9,580	0	39	
認農	40	水稻	14,146	0	水稻	15,148	0	40	
利用者	41	水稻	11,108	0	水稻	11,108	0	41	
利用者	42	水稻	3,173	0	水稻	3,173	0	42	
利用者	43	水稻	0	0	水稻	985	0	43	
到達	44	水稻・みかん	22,918	0	水稻・みかん	28,170	0	44	
利用者	45	水稻	3,580	0	水稻	3,580	0	45	
利用者	46	水稻	2,569	0	水稻	2,569	0	46	
利用者	47	野菜	686	0	野菜	686	0	47	
利用者	48	野菜	211	0	野菜	533	0	48	
利用者	49	野菜	551	0	野菜	551	0	49	
利用者	50	水稻・野菜	349	0	水稻・野菜	899	0	50	
利用者	51	野菜	1,728	0	野菜	1,728	0	51	
利用者	52	野菜	672	0	野菜	672	0	52	

4. 地域内の農業を担う者一覧(目標地図に位置付ける者)

属性	農業を担う者 (氏名・名称)	現状			10年後 (目標年度: 令和16年度)				
		経営 作目等	経営 面積(m ²)	作業受 託面積	経営 作目等	経営 面積(m ²)	作業受 託面積	目標地図 上の表示	備考
利用者	53	野菜	668	0	野菜	668	0	53	
利用者	54	水稻	1,650	0	水稻	1,650	0	54	
利用者	55	水稻	2,582	0	水稻	2,582	0	57	
利用者	56	水稻	0	0	水稻	1,942	0	58	
利用者	57	野菜	79	0	野菜	674	0	59	
利用者	58	水稻	52	0	水稻	1,470	0	60	
利用者	59	野菜	934	0	野菜	934	0	61	
利用者	60	水稻	869	0	水稻	3,500	0	62	
利用者	61	水稻	513	0	水稻	2,311	0	63	
利用者	62	水稻・野菜	3,672	0	水稻・野菜	3,944	0	64	
利用者	63	水稻・野菜	5,435	0	水稻・野菜	5,435	0	65	
利用者	64	水稻	2,147	0	水稻	2,147	0	66	
利用者	65	水稻	2,402	0	水稻	2,402	0	67	
利用者	66	水稻	2,679	0	水稻	2,679	0	68	
利用者	67	水稻・野菜	2,040	0	水稻・野菜	2,040	0	69	
利用者	68	水稻・野菜	12,358	0	水稻・野菜	12,358	0	70	
利用者	69	水稻	1,351	0	水稻	1,351	0	72	
利用者	70	水稻・野菜	0	0	水稻・野菜	2,971	0	73	
到達	71	水稻・野菜	1,250	0	水稻・野菜	6,329	0	75	
利用者	72	野菜	529	0	野菜	529	0	76	
利用者	73	水稻	927	0	水稻	927	0	77	
利用者	74	水稻・野菜	18,943	0	水稻・野菜	18,943	0	78	
利用者	75	水稻	16,532	0	水稻	16,532	0	79	
利用者	76	水稻・野菜	3,860	0	水稻・野菜	394	0	80	
利用者	77	野菜	541	0	野菜	541	0	81	
認農	78	水稻・野菜	38,725	0	水稻・野菜	38,725	0	82	
利用者	79	水稻	1,153	0	水稻	1,153	0	83	
利用者	80	水稻	3,778	0	水稻	1,163	0	84	
認農	81	水稻	61,555	0	水稻	61,555	0	85	
到達	82	水稻・野菜	40,018	0	水稻・野菜	40,018	0	86	
利用者	83	水稻・野菜	1,748	0	水稻・野菜	1,748	0	87	
到達	84	野菜	614	0	野菜	614	0	88	
利用者	85	水稻・野菜	556	0	水稻・野菜	556	0	89	
利用者	86	水稻・野菜	9,056	0	水稻・野菜	9,056	0	90	
利用者	87	水稻・野菜	674	0	水稻・野菜	674	0	92	
利用者	88	野菜	557	0	野菜	557	0	98	
利用者	89	水稻	1,296	0	水稻	1,296	0	100	
認就	90	花	800	0	花	800	0	102	
利用者	91	水稻・野菜	3,713	0	水稻・野菜	3,713	0	103	
利用者	92	水稻・野菜	538	0	水稻・野菜	538	0	104	
利用者	93	水稻・野菜	1,018	0	水稻・野菜	1,018	0	105	
利用者	94	水稻・野菜	613	0	水稻・野菜	613	0	106	
利用者	95	水稻・野菜	1,615	0	水稻・野菜	1,615	0	107	
利用者	96	水稻・野菜	5,151	0	水稻・野菜	5,151	0	108	
利用者	97	野菜	645	0	野菜	645	0	110	
利用者	98	野菜	1,007	0	野菜	1,007	0	112	
利用者	99	野菜	591	0	野菜	591	0	114	
利用者	100	水稻	692	0	水稻	692	0	116	
利用者	101	野菜	545	0	野菜	545	0	117	
到達	102	野菜	849	0	野菜	849	0	120	
利用者	103	水稻・みかん	808	0	水稻・みかん	808	0	121	
利用者	104	水稻・野菜	1,084	0	水稻・野菜	1,084	0	125	

4. 地域内の農業を担う者一覧(目標地図に位置付ける者)

属性	農業を担う者 (氏名・名称)	現状			10年後 (目標年度: 令和16年度)				
		経営 作目等	経営 面積(m ²)	作業受 託面積	経営 作目等	経営 面積(m ²)	作業受 託面積	目標地図 上の表示	備考
利用者	105	野菜	666	0	野菜	666	0	128	
利用者	106	水稻	15,020	0	水稻	15,020	0	130	
利用者	107	みかん	793	0	みかん	793	0	133	
利用者	108	水稻	0	0	水稻	1,523	0	134	
利用者	109	水稻	48,052	0	水稻	48,052	0	135	
利用者	110	水稻	8,658	0	水稻	8,658	0	136	
利用者	111	水稻	1,203	0	水稻	1,203	0	137	
利用者	112	水稻	3,269	0	水稻	3,269	0	138	
利用者	113	水稻	2,879	0	水稻	2,879	0	139	夫婦型
利用者	114	水稻	5,433	0	水稻	5,433	0	140	
認就	115	水稻・野菜	4,438	0	水稻・野菜	4,438	0	141	
利用者	116	水稻	136,972	0	水稻	140,472	0	142	
利用者	117	水稻	4,812	0	水稻	4,812	0	143	
利用者	118	水稻	35,196	0	水稻	35,196	0	144	
利用者	119	水稻	1,833	0	水稻	1,833	0	145	
利用者	120	水稻	5,472	0	水稻	5,472	0	146	
認就	121	水稻・野菜	3,562	0	水稻・野菜	3,562	0	147	
認農	122	水稻	462,157	0	水稻	461,735	0	148	
法人	123	水稻・野菜	0	0	水稻・野菜	20,150	0	149	
認農	124	水稻	0	0	水稻	0	0	150	
集	125	水稻・麦・大豆	56,485	0	水稻・麦・大豆	80,294	0	151	構成員については別紙のとおり
集	126	水稻・麦・大豆	156,381	0	水稻・麦・大豆	354,151	0	152	構成員については別紙のとおり
集	127	水稻・麦・大豆	585,954	0	水稻・麦・大豆	771,870	0	153	構成員については別紙のとおり
集	128	水稻・麦・大豆	435,847	0	水稻・麦・大豆	662,393	0	154	構成員については別紙のとおり
集	129	水稻・麦・大豆	352,270	0	水稻・麦・大豆	499,791	0	155	構成員については別紙のとおり
集	130	水稻・麦・大豆	244,770	0	水稻・麦・大豆	193,927	0	156	構成員については別紙のとおり
認就	131	トマト	0	0	トマト	6,559	0	157	夫婦型
認就	132	いちご	0	0	いちご	3,983	0	158	
計	132経営体		3,357,248			4,152,521			

北鹿島地域計画 目標地図

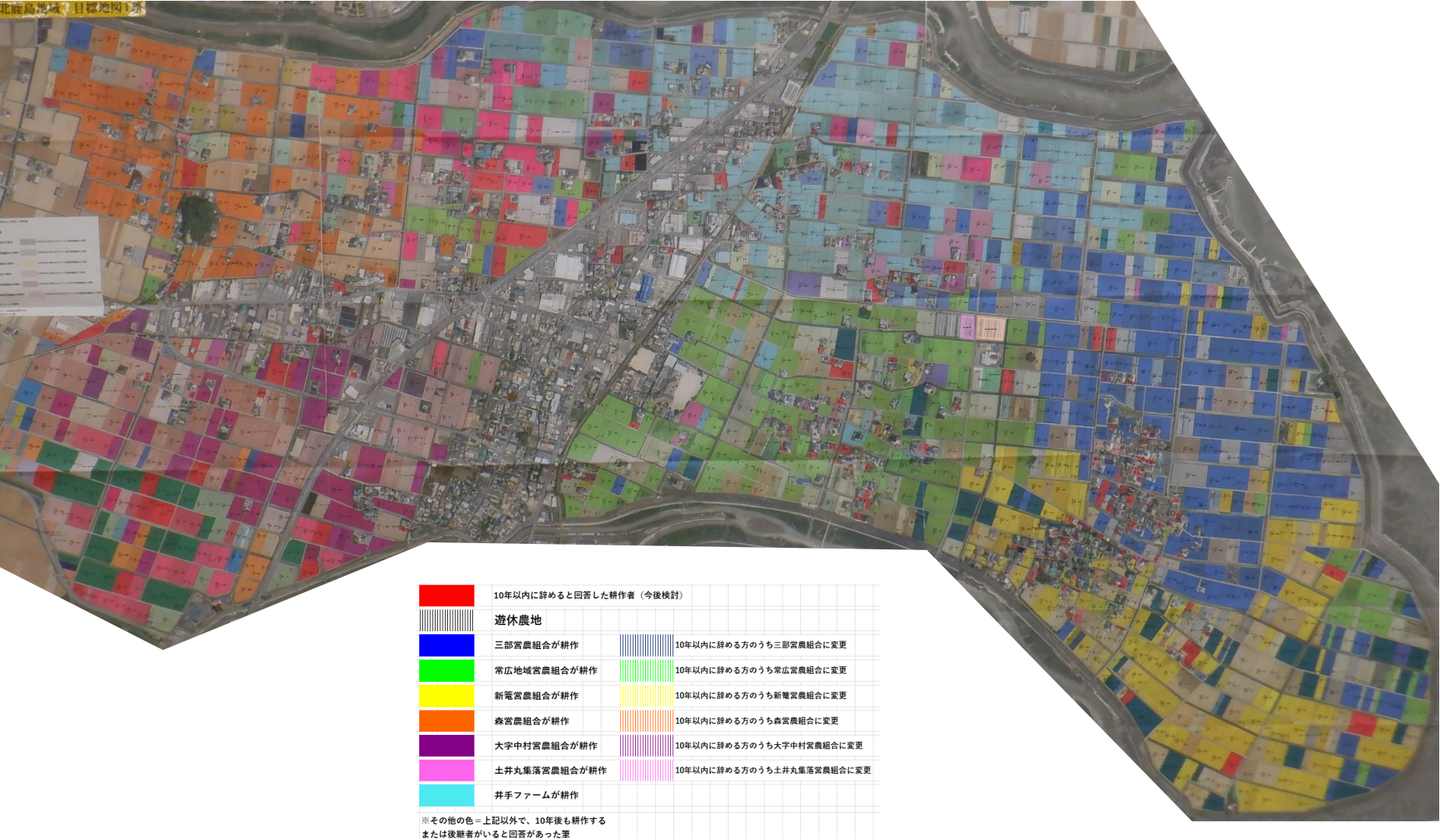

地域計画

策定年月日	令和7年3月27日
更新年月日	令和8年2月 日 (第1回)
目標年度	令和16年度
市町村名 (市町村コード)	鹿島市 207
地域名 (地域内農業集落名)	七浦地域 (集落名:江福、飯田、龍宿浦、嘉瀬ノ浦、音成、大宮田尾、小宮道、東塩屋、西塩屋、母ヶ浦、西葉、矢答)

注:「地域名」欄には、協議の場が設けられた区域を記載し、農林業センサスの農業集落名を記載してください。

1 地域における農業の将来の在り方

(1) 地域計画の区域の状況

区域内の農用地等面積(農業上の利用が行われる農用地等の区域)	910 ha
① 農業振興地域のうち農用地区域内の農地面積	881 ha
② 田の面積	205 ha
③ 畑の面積(果樹、茶等を含む)	704 ha
④ 区域内において、規模縮小などの意向のある農地面積の合計	210 ha
⑤ 区域内において、今後農業を担う者が引き受ける意向のある農地面積の合計	6 ha
(参考)区域内における65才以上の農業者の農地面積の合計	491 ha
うち後継者不在の農業者の農地面積の合計	280 ha
(備考)	

注1:①については、農業振興地域担当部局と調整の上、記載してください。

2:②及び③については、農業委員会の農地台帳の面積(現況地目)に基づき記載してください。

3:④については、規模縮小又は離農の意向のある農地面積を記載してください。

4:⑤については、区域内に特定することができない場合には、引き受ける意向のあるすべての農地面積を記載の上、備考欄にその旨記載してください。

5:(参考)の区域内における65才以上の農業者の農地面積等については、できる限り記載するように努めてください。

6:「区域内の農用地等面積」に遊休農地が含まれている場合には、備考欄にその面積を記載してください。

(2) 地域農業の現状及び課題

七浦地域の農家数は2010年の435人に対し、2020年は334人と減少している。年齢別でも60歳以上が全体の75%を占めており(2010、2015、2020農林業センサスより)、農業者の減少と高齢化、遊休農地の増加、農薬・肥料・農業資材の高騰、優良農地と条件が悪い農地が混在していることで集約が難しいことなどが課題となっている。

今後の七浦地域の農業の継続、地域の活性化を進めるためには、分散する担い手の農地を集約するとともに、将来の地域農業の担い手を確保することが課題であり、そのためには、新規就農者を確保・育成しつつ、担い手への効率的な農地の集約化、農地集約のための団地化や基盤整備、地域の担い手で組織する作業受託組織の組織化、集落営農組織の法人化などを進めていく必要がある。

また農業者減や老朽化によるパイロット施設の課題について、再編整備などの検討を行う必要がある。

企業参入による果樹園栽培が進みつつある。

【七浦地域の基礎的データ】(2020農林業センサスより)

総農家数 : 334戸

農業従事者数 : 525人(うち50歳代以下133人)、団体経営体(1法人・1集落営農組織等)

主な作物 : 水稻、麦、大豆、たまねぎ、みかん、ぶどう、キウイ、いちご、アスパラ、花き

(3) 地域における農業の将来の在り方(作物の生産や栽培方法については、必須記載事項)

- ・地域の主要作物であるみかんのブランド率向上を図る
- ・優良な農地については将来の担い手へ集積・集約化を図る
- ・耕作条件の悪い農地については基盤整備などを行い、担い手への集約化と作業効率の向上を図る
- ・地域の担い手により作業受託組合を組織し、スマート農業の導入を進め、効率的な作業体系を構築する
- ・集落営農組織の法人化により効率的な農業運営と農地の集積・集約を図る
- ・有機栽培や兼業農家進展により、地域農業の多様化を図る
- ・パイロット施設や農地の再編整備を行い、地域の農業経営の維持を図る
- ・農地を集団化し、隣接圃場を一つにまとめるなど区画拡大し、効率化や法人化を図っていく
- ・より細かく検討できるよう集落ごとの話し合いを検討していく

2 農業の将来の在り方に向けた農用地の効率的かつ総合的な利用に関する目標

(1) 農用地の効率的かつ総合的な利用に関する方針

農地中間管理機構の活用による担い手(認定農業者や認定新規就農者、農業法人、集落営農など)への農地の集積・集約化を基本としつつ、調整を行いながら多様な経営体へも農地利用を進める。

(2) 担い手(効率的かつ安定的な経営を営む者)に対する農用地の集積に関する目標

現状の集積率	54	%	将来の目標とする集積率	60	%
--------	----	---	-------------	----	---

(3) 農用地の集団化(集約化)に関する目標

圃場整備や農地中間管理機構の活用により、ある程度の団地化が図られている。今後も引き続き担い手への農地集積・集約を進め、団地面積の増加を目指す。

3 農業者及び区域内の関係者が2の目標を達成するためとるべき必要な措置

(1) 農用地の集積、集団化の取組

- ・農地中間管理機構を活用して、認定農業者や新規就農者、法人、地域の担い手を中心に団地面積の拡大を進めるとともに、担い手への農地集積を進める。
- ・基盤整備を行うことにより新規就農者や地域外からの就農者が入ってきやすい環境を整える。
- ・高齢化等により離農する農業者から担い手への集積がスムーズに図られるよう地域で話し合いを実施する。
- ・農業の作型、農作物の品種、ブランド、作物の生育にあった集積・集約を進める。
- ・担い手による集積や集約が進まない地域においては集落営農の法人化など営農組織を設立し共同体による農地の団地化を図る。

(2) 農地中間管理機構の活用方法

- ・地域の農地の貸し借りは農地中間管理機構を活用して地域の担い手や法人、認定農業者、新規就農者を中心に集積・集約の面積拡大を図る。
- ・中間管理機構の手続きの簡素化やデジタル化など効率の良い手続きについて要望や提言も行いながら、積極的に中間管理機構を活用していく。

(3) 基盤整備事業への取組

- ・農地中間管理機構関連農地整備事業を活用し、音成・嘉瀬ノ浦集落に根域制限みかん栽培等の果樹園芸団地化のための基盤整備を実施する。
- ・農業の生産効率の向上等を図るため、農業者の要望や費用を踏まえた基盤整備に取り組む。
- ・老朽化したパイロット施設については、地域農業の維持を図るため、残す農地やため池の選定、ため池を廃止した場合の農業用水の確保の方法など集落での話し合いを実施し、パイロット施設の再編統合を行っていき、農地の集団化や整備も今後検討していく。

(4) 多様な経営体の確保・育成の取組

- ・地域の担い手で作る作業受託組織を設立し、みかんの防除作業等の共同化や効率化、スマート農業化を図る。
- ・既存の農地多面保全組織など地域で協力しながら農地を守っていく。
- ・労働力の確保や機械の共同利用、作業効率化のため、集落営農組合の法人化を図る。
- ・有機農法や無農薬栽培、循環型農業等の環境へ配慮した栽培体系など多様な農業への取組みも実施する。
- ・企業参入で活用できるような農地があれば企業への紹介を検討していく

(5) 農業協同組合等の農業支援サービス事業体等への農作業委託の取組

- ・共同省略化機械の導入や作業の受託、共同作業の実施について補助金活用も視野に入れながら、地域内で検討する。

以下任意記載事項(地域の実情に応じて、必要な事項を選択し、取組内容を記載してください)

<input checked="" type="checkbox"/> ①鳥獣被害防止対策	<input type="checkbox"/> ②有機・減農薬・減肥料	<input checked="" type="checkbox"/> ③スマート農業	<input type="checkbox"/> ④輸出	<input type="checkbox"/> ⑤果樹等
<input type="checkbox"/> ⑥燃料・資源作物等	<input type="checkbox"/> ⑦保全・管理等	<input checked="" type="checkbox"/> ⑧農業用施設	<input type="checkbox"/> ⑨その他	

【選択した上記の取組内容】

①イノシシ等の被害が拡大しないよう農地への進入防止柵や、イノシシが近づかない環境作り等を地域ぐるみで行う。
 ③みかんの防除作業等を効率的に行うため、ドローン防除等の有効性を試験し、将来的なスマート農業化を図っていく。
 ⑧老朽化したパイロット施設については、残す農地やため池の選定、ため池を廃止した場合の農業用水の確保の方法など集落での話し合いを実施し、パイロット施設の再編統合を行っていく。

4 地域内の農業を担う者一覧(目標地図に位置付ける者)

属性	農業を担う者 (氏名・名称)	現状			10年後 (目標年度:令和 年度)				
		経営作目等	経営面積	作業受託面積	経営作目等	経営面積	作業受託面積	目標地図上の表示	備考
	別紙のとおり		ha	ha		ha	ha		
			ha	ha		ha	ha		
			ha	ha		ha	ha		
			ha	ha		ha	ha		
			ha	ha		ha	ha		
			ha	ha		ha	ha		
			ha	ha		ha	ha		
計			ha	ha		ha	ha		

注1:「属性」欄には、認定農業は「認農」、認定新規就農者は「認就」、法人化を行うことが確実であると市町村が判断する集落営農は「集」、基本構想水準到達者は「到達」、農業協同組合は「農協」、農業支援サービス事業者(農協を除く)は「サ」、上記に該当しない農用地等を継続的に利用する者は「利用者」の属性を記載してください。

2:「経営面積」「作業受託面積」欄には、地域計画の対象地域内における農業を担う者の経営面積、作業受託面積を記載してください。

3:農業を担う者に位置付ける場合は、できる限りその者から同意を得ていること。

4:作業受託面積には、基幹3作業の実面積を記載してください。なお特定農作業受託面積は、作業受託面積に含めず、経営面積に含めてください。

5:備考欄には、農業を担う者として位置付けられた者に不測の事態に備えて、代わりに利用する者を記載するよう努めてください。

5 農業支援サービス事業者一覧(任意記載事項)

番号	事業体名 (氏名・名称)	作業内容	対象品目
-	-	-	-

6 目標地図(別添のとおり)

7 基盤法第22条の3(地域計画に係る提案の特例)を活用する場合には、以下を記載してください。

農用地所有者等数(人)	-	うち計画同意者数(人・%)	-
-------------	---	---------------	---

注1:「農用地所有者等」欄には、区域内の農用地等の所有者、賃借人等の使用収益権者の数を記載してください。

注2:「うち計画同意者数」欄には、同意者数を記載してください。

注3:提案する地区の対象となる範囲を目標地図に明記してください。

(留意事項)

農業を担う者を位置付ける際、これらの者の氏名が含まれた地域計画について、法令に基づく手続として、本人の同意なく、関係者の意見聴取や、地域計画の案の縦覧、地域計画の公告を行うことができますが、個人情報保有するに当たっては、利用目的をできる限り特定し、本人から直接書面に記録された個人情報を取得するときは、あらかじめ、本人に対し、その利用目的を明示してください。

また、市町村の公報への掲載等とは別に、インターネットの利用により関係者以外の不特定多数に対して情報を提供する場合は、氏名を削除するなど配慮してください。

必要に応じて区域内の農用地の一覧を参考として添付してください。

4. 地域内の農業を担う者一覧(目標地図に位置付ける者)

属性	農業を担う者 (氏名・名称)	現状			10年後 (目標年度: 令和16年度)				
		経営 作目等	経営 面積(m ²)	作業受 託面積	経営 作目等	経営 面積(m ²)	作業受 託面積	目標地図 上の表示	備考
利用者	1	みかん	0	0	みかん	693	0	1	
利用者	2	野菜	1,056	0	野菜	1,056	0	2	
利用者	3	野菜	4,171	0	野菜	4,171	0	3	
利用者	4	野菜	2,371	0	野菜	1,506	0	4	
利用者	5	水稲・野菜	5,475	0	水稲・野菜	3,685	0	5	
利用者	6	野菜	1,359	0	野菜	1,359	0	6	
利用者	7	野菜	11,836	0	野菜	6,950	0	7	
利用者	8	野菜	517	0	野菜	517	0	8	
利用者	9	野菜	1,062	0	野菜	1,062	0	9	
利用者	10	野菜	668	0	野菜	668	0	10	
利用者	11	水稲	1,391	0	水稲	752	0	11	
利用者	12	野菜	863	0	野菜	863	0	12	
利用者	13	水稲・野菜	17,399	0	水稲・野菜	10,091	0	13	
利用者	14	水稲・野菜	3,050	0	水稲・野菜	2,838	0	14	
利用者	15	野菜	1,606	0	野菜	1,606	0	15	
利用者	16	水稲・野菜	4,278	0	水稲・野菜	2,511	0	16	
利用者	17	野菜	10,228	0	野菜	3,373	0	17	
利用者	18	畜産	11,498	0	畜産	5,968	0	18	
利用者	19	野菜	7,242	0	野菜	2,232	0	19	
利用者	20	野菜	1,678	0	野菜	904	0	20	
認農	21	みかん	363,061	0	みかん	356,972	0	21	
利用者	22	野菜	7,311	0	野菜	2,042	0	22	
利用者	23	野菜	1,083	0	野菜	1,083	0	23	
利用者	24	野菜	58,868	0	野菜	58,868	0	24	
利用者	25	野菜	9,356	0	野菜	7,474	0	25	
利用者	26	野菜	1,410	0	野菜	1,410	0	26	
利用者	27	野菜	689	0	野菜	689	0	27	
利用者	28	野菜	3,238	0	野菜	730	0	28	
利用者	29	野菜	920	0	野菜	920	0	29	
利用者	30	野菜	1,006	0	野菜	1,006	0	30	
利用者	31	野菜	27,756	0	野菜	2,236	0	31	
利用者	32	野菜	1,883	0	野菜	1,883	0	32	
利用者	33	野菜	4,400	0	野菜	4,400	0	33	
利用者	34	水稲・野菜	2,774	0	水稲・野菜	1,826	0	34	
利用者	35	野菜	4,940	0	野菜	4,940	0	35	
利用者	36	野菜	1,558	0	野菜	1,085	0	36	
利用者	37	野菜	1,690	0	野菜	860	0	37	
利用者	38	野菜	22,721	0	野菜	21,088	0	38	
利用者	39	野菜	5,539	0	野菜	1,140	0	39	
利用者	40	野菜	527	0	野菜	527	0	40	
利用者	41	野菜	1,139	0	野菜	936	0	41	
利用者	42	野菜	1,055	0	野菜	847	0	42	
利用者	43	野菜	656	0	野菜	656	0	43	
利用者	44	野菜	703	0	野菜	703	0	44	
利用者	45	水稲・野菜	2,819	0	水稲・野菜	1,431	0	45	
利用者	46	野菜	803	0	野菜	803	0	46	
利用者	47	水稲・野菜	11,866	0	水稲・野菜	4,757	0	47	
認農	48	畜産	7,410	0	畜産	4,500	0	48	
利用者	49	野菜	14,633	0	野菜	3,854	0	49	
利用者	50	野菜	1,285	0	野菜	1,285	0	50	
利用者	51	野菜	591	0	野菜	591	0	51	
利用者	52	野菜	6,067	0	野菜	4,714	0	52	

4. 地域内の農業を担う者一覧(目標地図に位置付ける者)

属性	農業を担う者 (氏名・名称)	現状			10年後 (目標年度: 令和16年度)				
		経営 作目等	経営 面積(m ²)	作業受 託面積	経営 作目等	経営 面積(m ²)	作業受 託面積	目標地図 上の表示	備考
利用者	53	野菜	2,511	0	野菜	2,511	0	53	
利用者	54	野菜	4,037	0	野菜	2,942	0	54	
利用者	55	水稻・野菜	19,804	0	水稻・野菜	7,918	0	55	
利用者	56	野菜	2,857	0	野菜	2,669	0	56	
利用者	57	野菜	1,578	0	野菜	1,578	0	57	
利用者	58	野菜	2,240	0	野菜	2,240	0	58	
利用者	59	水稻	2,758	0	水稻	683	0	59	
利用者	60	水稻・野菜	11,708	0	水稻・野菜	4,526	0	60	
利用者	61	野菜	2,232	0	野菜	654	0	61	
利用者	62	水稻・野菜	11,056	0	水稻・野菜	11,056	0	62	
利用者	63	みかん	9,838	0	みかん	9,838	0	63	
利用者	64	野菜	2,546	0	野菜	1,212	0	64	
利用者	65	水稻・野菜	7,566	0	水稻・野菜	3,845	0	65	
利用者	66	みかん	14,475	0	みかん	13,967	0	66	
利用者	67	野菜	1,703	0	野菜	1,703	0	67	
利用者	68	野菜	1,887	0	野菜	1,887	0	68	
利用者	69	野菜	5,104	0	野菜	1,511	0	69	
利用者	70	野菜	9,451	0	野菜	9,451	0	70	
利用者	71	水稻・野菜	6,802	0	水稻・野菜	6,802	0	71	
利用者	72	野菜	4,397	0	野菜	1,578	0	72	
利用者	73	水稻・みかん	4,236	0	水稻・みかん	1,390	0	73	
利用者	74	野菜	4,043	0	野菜	2,225	0	74	
利用者	75	野菜	3,179	0	野菜	662	0	75	
利用者	76	野菜	15,142	0	野菜	15,142	0	76	
利用者	77	野菜	9,501	0	野菜	7,104	0	77	
利用者	78	水稻	5,192	0	水稻	2,583	0	78	
利用者	79	野菜	4,261	0	野菜	580	0	79	
利用者	80	みかん	12,402	0	みかん	8,893	0	80	
利用者	81	水稻・野菜	5,363	0	水稻・野菜	2,649	0	81	
利用者	82	みかん	6,548	0	みかん	6,548	0	82	
利用者	83	野菜	12,961	0	野菜	1,030	0	83	
利用者	84	野菜	2,923	0	野菜	1,338	0	84	
利用者	85	野菜	20,155	0	野菜	17,159	0	85	
利用者	86	野菜	5,206	0	野菜	5,206	0	86	
利用者	87	野菜	5,124	0	野菜	5,124	0	87	
利用者	88	水稻・野菜	6,721	0	水稻・野菜	4,633	0	88	
利用者	89	野菜	2,016	0	野菜	2,016	0	89	
利用者	90	みかん	21,714	0	みかん	21,714	0	90	
利用者	91	野菜	4,593	0	野菜	4,593	0	91	
利用者	92	水稻・野菜	776	0	水稻・野菜	776	0	92	
利用者	93	野菜	6,723	0	野菜	6,723	0	93	
利用者	94	野菜	2,197	0	野菜	1,417	0	94	
利用者	95	水稻・野菜	4,046	0	水稻・野菜	2,170	0	95	
利用者	96	水稻・野菜	4,986	0	水稻・野菜	4,986	0	96	
利用者	97	みかん	8,410	0	みかん	8,410	0	97	
利用者	98	野菜	1,397	0	野菜	1,397	0	98	
利用者	99	野菜	8,695	0	野菜	3,006	0	99	
利用者	100	水稻・野菜	3,249	0	水稻・野菜	1,931	0	100	
利用者	101	野菜	2,152	0	野菜	1,819	0	101	
利用者	102	野菜	19,188	0	野菜	16,805	0	102	
利用者	103	野菜	3,763	0	野菜	1,891	0	103	
利用者	104	野菜	2,220	0	野菜	1,271	0	104	

4. 地域内の農業を担う者一覧(目標地図に位置付ける者)

属性	農業を担う者 (氏名・名称)	現状			10年後 (目標年度: 令和16年度)				
		経営 作目等	経営 面積(m ²)	作業受 託面積	経営 作目等	経営 面積(m ²)	作業受 託面積	目標地図 上の表示	備考
利用者	105	野菜	10,595	0	野菜	10,595	0	105	
利用者	106	水稻・野菜	15,240	0	水稻・野菜	15,240	0	106	
認農	107	野菜	4,642	0	野菜	4,642	0	107	
利用者	108	野菜	14,956	0	野菜	2,466	0	108	
利用者	109	水稻・みかん	9,946	0	水稻・みかん	9,667	0	109	
利用者	110	野菜	2,619	0	野菜	2,619	0	110	
利用者	111	野菜	2,704	0	野菜	1,654	0	111	
利用者	112	水稻・野菜	14,685	0	水稻・野菜	2,013	0	112	
利用者	113	野菜	4,516	0	野菜	2,459	0	113	
認農	114	水稻	1,356	0	水稻	518	0	114	
利用者	115	水稻・野菜	14,784	0	水稻・野菜	10,860	0	115	
利用者	116	野菜	5,074	0	野菜	2,042	0	116	
利用者	117	野菜	553	0	野菜	553	0	117	
利用者	118	野菜	5,913	0	野菜	5,913	0	118	
利用者	119	野菜	0	0	野菜	689	0	119	
利用者	120	野菜	2,963	0	野菜	614	0	120	
利用者	121	野菜	1,772	0	野菜	1,772	0	121	
利用者	122	みかん	2,777	0	みかん	2,777	0	122	
利用者	123	野菜	553	0	野菜	553	0	123	
到達	124	みかん	4,156	0	みかん	4,156	0	124	
利用者	125	野菜	3,674	0	野菜	3,674	0	125	
利用者	126	みかん	4,496	0	みかん	597	0	126	
認農	127	水稻・みかん	1,843	0	水稻・みかん	1,843	0	127	
認農	128	みかん	1,953	0	みかん	508	0	128	
認農	129	みかん	3,676	0	みかん	3,676	0	129	
利用者	130	野菜	6,955	0	野菜	644	0	130	
利用者	131	みかん	12,073	0	みかん	12,073	0	131	
利用者	132	みかん	6,806	0	みかん	6,806	0	132	
到達	133	野菜	1,478	0	野菜	1,478	0	133	
利用者	134	みかん	7,886	0	みかん	7,886	0	134	
利用者	135	野菜	1,913	0	野菜	583	0	135	
利用者	136	みかん	12,832	0	みかん	12,832	0	136	
利用者	137	野菜	7,715	0	野菜	4,646	0	137	
利用者	138	水稻・野菜	22,464	0	水稻・野菜	8,428	0	138	
利用者	139	野菜	6,339	0	野菜	6,339	0	139	
利用者	140	水稻	832	0	水稻	832	0	140	
利用者	141	水稻	7,679	0	水稻	568	0	141	
利用者	142	野菜	4,704	0	野菜	4,704	0	142	
利用者	143	野菜	6,832	0	野菜	1,670	0	143	
利用者	144	野菜	16,841	0	野菜	3,332	0	144	
利用者	145	水稻・野菜	1,942	0	水稻・野菜	1,942	0	145	
利用者	146	水稻・野菜	1,641	0	水稻・野菜	1,638	0	146	
利用者	147	水稻・野菜	42,767	0	水稻・野菜	42,767	0	147	
利用者	148	水稻・野菜	1,988	0	水稻・野菜	1,988	0	148	
到達	149	みかん	3,634	0	みかん	3,634	0	149	
利用者	150	水稻	763	0	水稻	763	0	150	
到達	151	水稻	5,540	0	水稻	5,513	0	151	
利用者	152	水稻・野菜	6,930	0	水稻・野菜	2,305	0	152	
認農	153	水稻・みかん	8,362	0	水稻・みかん	8,118	0	153	
認農	154	みかん	3,740	0	みかん	3,740	0	154	
利用者	155	水稻	515	0	水稻	515	0	155	
認農	156	野菜	17,749	0	野菜	2,168	0	156	

4. 地域内の農業を担う者一覧(目標地図に位置付ける者)

属性	農業を担う者 (氏名・名称)	現状			10年後 (目標年度: 令和16年度)				
		経営 作目等	経営 面積(m ²)	作業受 託面積	経営 作目等	経営 面積(m ²)	作業受 託面積	目標地図 上の表示	備考
到達	157	野菜	7,144	0	野菜	7,144	0	157	
利用者	158	野菜	867	0	野菜	867	0	158	
利用者	159	みかん	1,569	0	みかん	1,569	0	159	
利用者	160	野菜	1,489	0	野菜	1,489	0	160	
認農	161	畜産	17,375	0	畜産	8,769	0	161	
利用者	162	野菜	3,276	0	野菜	896	0	162	
利用者	163	野菜	2,968	0	野菜	1,890	0	163	
利用者	164	野菜	804	0	野菜	804	0	164	
利用者	165	水稲・野菜	4,795	0	水稲・野菜	4,649	0	165	
利用者	166	水稲・ぶどう	31,830	0	水稲・ぶどう	32,050	0	166	
利用者	167	野菜	2,437	0	野菜	1,509	0	167	
利用者	168	水稲・みかん	27,743	0	水稲・みかん	26,787	0	168	
利用者	169	水稲・野菜	4,856	0	水稲・野菜	3,821	0	169	
利用者	170	水稲・みかん	15,863	0	水稲・みかん	14,659	0	170	
利用者	171	水稲・野菜	7,300	0	水稲・野菜	6,454	0	171	
利用者	172	水稲・野菜	15,199	0	水稲・野菜	10,345	0	172	
利用者	173	水稲	8,822	0	水稲	4,491	0	173	
利用者	174	水稲・野菜	14,627	0	水稲・野菜	4,278	0	174	
利用者	175	水稲・野菜	6,822	0	水稲・野菜	5,708	0	175	
利用者	176	水稲・みかん	19,484	0	水稲・みかん	18,700	0	176	
利用者	177	水稲・野菜	18,563	0	水稲・野菜	8,716	0	177	
利用者	178	水稲・野菜	5,989	0	水稲・野菜	4,962	0	178	
利用者	179	水稲・畜産	19,416	0	水稲・畜産	14,742	0	179	
利用者	180	野菜	1,681	0	野菜	866	0	180	
利用者	181	水稲・みかん	15,160	0	水稲・みかん	15,160	0	181	
認農	182	水稲・野菜	28,831	0	水稲・野菜	21,668	0	182	
利用者	183	水稲・野菜	9,140	0	水稲・野菜	5,247	0	183	
利用者	184	水稲・野菜	4,716	0	水稲・野菜	1,826	0	184	
利用者	185	水稲・野菜	29,182	0	水稲・野菜	27,982	0	185	
利用者	186	水稲・野菜	2,059	0	水稲・野菜	851	0	186	
利用者	187	野菜	2,147	0	野菜	1,397	0	187	
利用者	188	水稲・みかん	14,963	0	水稲・みかん	14,963	0	188	
利用者	189	水稲・野菜	10,628	0	水稲・野菜	10,628	0	189	
利用者	190	水稲・野菜	23,389	0	水稲・野菜	4,755	0	190	
利用者	191	水稲・野菜	6,512	0	水稲・野菜	5,583	0	191	
認農	192	水稲・みかん	32,542	0	水稲・みかん	36,879	0	192	
到達	193	水稲・みかん	40,790	0	水稲・みかん	39,495	0	193	
利用者	194	野菜	6,284	0	野菜	6,284	0	194	
利用者	195	野菜	13,244	0	野菜	12,387	0	195	
利用者	196	水稲・野菜	2,079	0	水稲・野菜	2,079	0	196	
利用者	197	野菜	11,878	0	野菜	2,757	0	197	
利用者	198	水稲・野菜	1,718	0	水稲・野菜	898	0	198	
利用者	199	水稲・野菜	719	0	水稲・野菜	588	0	199	
利用者	200	野菜	1,258	0	野菜	641	0	200	
利用者	201	野菜	1,415	0	野菜	1,415	0	201	
利用者	202	水稲・野菜	9,251	0	水稲・野菜	5,070	0	202	
利用者	203	野菜	727	0	野菜	727	0	203	
利用者	204	野菜	2,601	0	野菜	2,027	0	204	
利用者	205	水稲・野菜	2,589	0	水稲・野菜	2,434	0	205	
利用者	206	野菜	531	0	野菜	531	0	206	
利用者	207	野菜	3,248	0	野菜	1,013	0	207	
利用者	208	野菜	585	0	野菜	585	0	208	

4. 地域内の農業を担う者一覧(目標地図に位置付ける者)

属性	農業を担う者 (氏名・名称)	現状			10年後 (目標年度: 令和16年度)				
		経営 作目等	経営 面積(m ²)	作業受 託面積	経営 作目等	経営 面積(m ²)	作業受 託面積	目標地図 上の表示	備考
利用者	209	水稻・野菜	13,149	0	水稻・野菜	4,236	0	209	
認農	210	水稻・みかん	41,645	0	水稻・みかん	35,320	0	210	
利用者	211	野菜	1,237	0	野菜	777	0	211	
利用者	212	水稻	739	0	水稻	739	0	212	
利用者	213	水稻・野菜	20,320	0	水稻・野菜	2,318	0	213	
利用者	214	水稻・野菜	3,194	0	水稻・野菜	3,194	0	214	
利用者	215	水稻・野菜	11,915	0	水稻・野菜	6,393	0	215	
利用者	216	水稻・野菜	3,115	0	水稻・野菜	1,648	0	216	
利用者	217	水稻・野菜	17,515	0	水稻・野菜	11,429	0	217	
利用者	218	水稻・野菜	9,496	0	水稻・野菜	9,496	0	218	
利用者	219	野菜	1,959	0	野菜	1,959	0	219	
到達	220	水稻・みかん	38,603	0	水稻・みかん	36,925	0	220	
利用者	221	水稻・みかん	31,913	0	水稻・みかん	30,113	0	221	
利用者	222	野菜	2,070	0	野菜	597	0	222	
利用者	223	野菜	3,054	0	野菜	1,616	0	223	
利用者	224	水稻・野菜	18,117	0	水稻・野菜	18,117	0	224	
利用者	225	みかん	10,560	0	みかん	10,140	0	225	
認農	226	野菜	36,799	0	野菜	34,565	0	226	
利用者	227	水稻・野菜	15,981	0	水稻・野菜	13,151	0	227	
利用者	228	野菜	2,903	0	野菜	2,903	0	228	
利用者	229	水稻・野菜	13,344	0	水稻・野菜	13,344	0	229	
到達	230	野菜	28,722	0	野菜	25,633	0	230	
利用者	231	水稻・野菜	11,601	0	水稻・野菜	6,552	0	231	
利用者	232	水稻・野菜	11,645	0	水稻・野菜	2,156	0	232	
利用者	233	水稻・野菜	5,484	0	水稻・野菜	979	0	233	
利用者	234	野菜	979	0	野菜	979	0	234	
到達	235	水稻・野菜	11,220	0	水稻・野菜	11,220	0	235	
利用者	236	みかん	18,711	0	みかん	16,983	0	236	
利用者	237	野菜	2,608	0	野菜	1,619	0	237	
利用者	238	水稻・野菜	4,760	0	水稻・野菜	1,912	0	238	
利用者	239	野菜	766	0	野菜	679	0	239	
利用者	240	野菜	6,200	0	野菜	5,251	0	240	
利用者	241	水稻・野菜	14,016	0	水稻・野菜	14,252	0	241	
利用者	242	野菜	3,768	0	野菜	3,768	0	242	
到達	243	野菜	16,699	0	野菜	7,672	0	243	
利用者	244	水稻・野菜	10,455	0	水稻・野菜	6,794	0	244	
利用者	245	水稻・野菜	7,771	0	水稻・野菜	7,944	0	245	
利用者	246	水稻・野菜	28,414	0	水稻・野菜	28,414	0	246	
利用者	247	水稻・野菜	13,860	0	水稻・野菜	9,335	0	247	
利用者	248	野菜	13,774	0	野菜	9,397	0	248	
利用者	249	野菜	10,380	0	野菜	4,690	0	249	
利用者	250	野菜	1,963	0	野菜	1,406	0	250	
利用者	251	水稻・野菜	16,198	0	水稻・野菜	14,382	0	251	
利用者	252	水稻・野菜	9,335	0	水稻・野菜	6,230	0	252	
利用者	253	水稻・みかん	10,895	0	水稻・みかん	9,888	0	253	
到達	254	水稻・野菜	24,371	0	水稻・野菜	24,316	0	254	
利用者	255	水稻・野菜	15,539	0	水稻・野菜	14,515	0	255	
利用者	256	水稻・みかん	15,867	0	水稻・みかん	10,909	0	256	
利用者	257	水稻	3,170	0	水稻	1,572	0	257	
利用者	258	水稻・野菜	5,880	0	水稻・野菜	2,222	0	258	
利用者	259	野菜	2,302	0	野菜	536	0	259	
到達	260	野菜	23,170	0	野菜	16,216	0	260	

4. 地域内の農業を担う者一覧(目標地図に位置付ける者)

属性	農業を担う者 (氏名・名称)	現状			10年後 (目標年度: 令和16年度)				
		経営 作目等	経営 面積(m ²)	作業受 託面積	経営 作目等	経営 面積(m ²)	作業受 託面積	目標地図 上の表示	備考
利用者	261	みかん	41,762	0	みかん	24,681	0	261	
認農	262	水稻・畜産	38,499	0	水稻・畜産	22,098	0	262	
利用者	263	水稻・みかん	9,402	0	水稻・みかん	9,402	0	263	
利用者	264	野菜	32,830	0	野菜	24,030	0	264	
到達	265	水稻・みかん	60,257	0	水稻・みかん	58,048	0	265	
利用者	266	水稻・みかん	36,243	0	水稻・みかん	37,351	0	266	
利用者	267	水稻・野菜	1,770	0	水稻・野菜	1,770	0	267	
利用者	268	野菜	15,959	0	野菜	1,068	0	268	
利用者	269	野菜	1,672	0	野菜	1,672	0	269	
利用者	270	野菜	12,486	0	野菜	3,376	0	270	
到達	271	水稻・みかん	61,091	0	水稻・みかん	61,091	0	271	
到達	272	水稻・みかん	28,508	0	水稻・みかん	27,093	0	272	
利用者	273	水稻・野菜	10,594	0	水稻・野菜	9,091	0	273	
利用者	274	水稻・野菜	4,319	0	水稻・野菜	3,661	0	274	
利用者	275	水稻・野菜	5,298	0	水稻・野菜	4,298	0	275	
利用者	276	水稻	4,326	0	水稻	1,793	0	276	
到達	277	野菜	13,155	0	野菜	4,675	0	277	
利用者	278	水稻・ぶどう	13,953	0	水稻・ぶどう	9,060	0	278	
利用者	279	水稻・野菜	8,384	0	水稻・野菜	8,384	0	279	
利用者	280	水稻・野菜	14,094	0	水稻・野菜	13,489	0	280	
利用者	281	野菜	753	0	野菜	645	0	281	
利用者	282	野菜	18,076	0	野菜	17,417	0	282	
到達	283	野菜	8,202	0	野菜	6,928	0	283	
利用者	284	水稻・野菜	15,066	0	水稻・野菜	11,943	0	284	
認農	285	水稻・みかん	44,697	0	水稻・みかん	44,576	0	285	
利用者	286	水稻・野菜	8,348	0	水稻・野菜	5,281	0	286	
利用者	287	水稻・野菜	7,791	0	水稻・野菜	3,023	0	287	
利用者	288	水稻・野菜	19,006	0	水稻・野菜	4,359	0	288	
利用者	289	水稻・野菜	2,825	0	水稻・野菜	2,308	0	289	
認農	290	水稻・みかん	61,690	0	水稻・みかん	60,041	0	290	
利用者	291	野菜	6,394	0	野菜	1,479	0	291	
到達	292	みかん	23,299	0	みかん	23,299	0	292	
利用者	293	野菜	729	0	野菜	729	0	293	
認農	294	水稻・みかん	80,746	0	水稻・みかん	80,409	0	294	
認農	295	水稻・野菜	25,385	0	水稻・野菜	29,460	0	295	
利用者	296	水稻・野菜	27,969	0	水稻・野菜	13,197	0	296	
到達	297	水稻・野菜	5,465	0	水稻・野菜	4,595	0	297	
到達	298	水稻・みかん	95,705	0	水稻・みかん	90,871	0	298	
到達	299	水稻・野菜	36,982	0	水稻・野菜	31,545	0	299	
利用者	300	野菜	679	0	野菜	679	0	300	
到達	301	水稻・野菜	27,571	0	水稻・野菜	18,726	0	301	
利用者	302	水稻・野菜	5,211	0	水稻・野菜	2,392	0	302	
利用者	303	水稻・野菜	3,132	0	水稻・野菜	1,956	0	303	
利用者	304	水稻・野菜	941	0	水稻・野菜	941	0	304	
利用者	305	野菜	8,474	0	野菜	2,879	0	305	
利用者	306	水稻・野菜	9,913	0	水稻・野菜	6,157	0	306	
利用者	307	野菜	4,103	0	野菜	1,544	0	307	
利用者	308	野菜	2,531	0	野菜	2,173	0	308	
認農	309	水稻・野菜	38,860	0	水稻・野菜	40,586	0	309	
利用者	310	水稻・野菜	4,408	0	水稻・野菜	3,384	0	310	
利用者	311	野菜	750	0	野菜	710	0	311	
利用者	312	水稻・野菜	2,825	0	水稻・野菜	3,993	0	312	

4. 地域内の農業を担う者一覧(目標地図に位置付ける者)

属性	農業を担う者 (氏名・名称)	現状			10年後 (目標年度: 令和16年度)				
		経営 作目等	経営 面積(m ²)	作業受 託面積	経営 作目等	経営 面積(m ²)	作業受 託面積	目標地図 上の表示	備考
認農	313	みかん	57,347	0	みかん	52,615	0	313	
利用者	314	野菜	3,584	0	野菜	3,584	0	314	
利用者	315	野菜	638	0	野菜	638	0	315	
利用者	316	野菜	7,014	0	野菜	5,774	0	316	
利用者	317	野菜	1,025	0	野菜	1,025	0	317	
認農	318	水稲・みかん	26,979	0	水稲・みかん	25,714	0	318	
認農	319	水稲・みかん	41,170	0	水稲・みかん	39,248	0	319	
利用者	320	野菜	3,812	0	野菜	3,550	0	320	
到達	321	水稲・畜産	14,371	0	水稲・畜産	5,304	0	321	
認農	322	水稲・みかん	101,880	0	水稲・みかん	100,950	0	322	
利用者	323	野菜	845	0	野菜	845	0	323	
利用者	324	野菜	1,361	0	野菜	1,268	0	324	
利用者	325	水稲・みかん	14,477	0	水稲・みかん	13,223	0	325	
利用者	326	水稲・野菜	9,424	0	水稲・野菜	8,297	0	326	
利用者	327	水稲・野菜	6,256	0	水稲・野菜	6,195	0	327	
利用者	328	水稲・野菜	12,426	0	水稲・野菜	10,547	0	328	
利用者	329	みかん	12,956	0	みかん	12,426	0	329	
到達	330	みかん	24,710	0	みかん	21,195	0	330	
利用者	331	野菜	2,503	0	野菜	1,725	0	331	
認農	332	水稲・野菜	110,860	0	水稲・野菜	103,941	0	332	
利用者	333	水稲・野菜	4,382	0	水稲・野菜	2,793	0	333	
利用者	334	野菜	2,917	0	野菜	613	0	334	
利用者	335	野菜	5,243	0	野菜	4,972	0	335	
利用者	336	水稲・野菜	15,382	0	水稲・野菜	9,691	0	336	
認農	337	水稲・みかん	66,867	0	水稲・みかん	65,468	0	337	
利用者	338	水稲・野菜	19,092	0	水稲・野菜	10,170	0	338	
利用者	339	水稲	5,308	0	水稲	1,161	0	339	
利用者	340	水稲・野菜	21,248	0	水稲・野菜	3,224	0	340	
認農	341	水稲・みかん	42,036	0	水稲・みかん	39,888	0	341	
利用者	342	水稲・野菜	13,439	0	水稲・野菜	2,388	0	342	
利用者	343	水稲・みかん	19,137	0	水稲・みかん	19,137	0	343	
利用者	344	水稲・野菜	13,603	0	水稲・野菜	13,403	0	344	
利用者	345	水稲・野菜	17,268	0	水稲・野菜	7,505	0	345	
到達	346	水稲・畜産	34,940	0	水稲・畜産	19,260	0	346	
利用者	347	水稲・野菜	11,660	0	水稲・野菜	11,361	0	347	
利用者	348	水稲・野菜	3,801	0	水稲・野菜	2,613	0	348	
利用者	349	みかん	5,296	0	みかん	3,797	0	349	
利用者	350	水稲・野菜	1,945	0	水稲・野菜	1,945	0	350	
利用者	351	野菜	3,180	0	野菜	3,180	0	351	
利用者	352	水稲・野菜	2,276	0	水稲・野菜	2,061	0	352	
到達	353	水稲・畜産	19,070	0	水稲・畜産	11,866	0	353	
利用者	354	野菜	573	0	野菜	573	0	354	
利用者	355	水稲・野菜	13,389	0	水稲・野菜	8,081	0	355	
利用者	356	野菜	2,118	0	野菜	1,339	0	356	
利用者	357	水稲・野菜	5,237	0	水稲・野菜	2,982	0	357	
認農	358	水稲・みかん	48,000	0	水稲・みかん	49,502	0	358	
利用者	359	水稲・みかん	31,090	0	水稲・みかん	28,235	0	359	
利用者	360	水稲・野菜	10,609	0	水稲・野菜	8,245	0	360	
利用者	361	水稲・野菜	16,291	0	水稲・野菜	16,291	0	361	
利用者	362	野菜	991	0	野菜	902	0	362	
利用者	363	水稲・野菜	3,576	0	水稲・野菜	1,802	0	363	
利用者	364	水稲・野菜	4,761	0	水稲・野菜	4,761	0	364	

4. 地域内の農業を担う者一覧(目標地図に位置付ける者)

属性	農業を担う者 (氏名・名称)	現状			10年後 (目標年度: 令和16年度)				
		経営 作目等	経営 面積(m ²)	作業受 託面積	経営 作目等	経営 面積(m ²)	作業受 託面積	目標地図 上の表示	備考
利用者	365	野菜	4,176	0	野菜	2,136	0	365	
利用者	366	水稲・野菜	12,239	0	水稲・野菜	7,706	0	366	
利用者	367	水稲・野菜	1,213	0	水稲・野菜	1,213	0	367	
利用者	368	水稲・野菜	8,487	0	水稲・野菜	4,078	0	368	
認農	369	水稲・野菜	35,443	0	水稲・野菜	29,935	0	369	
利用者	370	水稲・野菜	6,178	0	水稲・野菜	4,389	0	370	
利用者	371	野菜	3,325	0	野菜	3,325	0	371	
利用者	372	水稲・野菜	1,280	0	水稲・野菜	1,280	0	372	
利用者	373	水稲	512	0	水稲	512	0	373	
利用者	374	野菜	1,778	0	野菜	1,278	0	374	
利用者	375	水稲・野菜	11,966	0	水稲・野菜	1,791	0	375	
利用者	376	水稲・野菜	7,280	0	水稲・野菜	7,280	0	376	
利用者	377	水稲・野菜	2,178	0	水稲・野菜	856	0	377	
利用者	378	野菜	1,432	0	野菜	1,432	0	378	
利用者	379	水稲・野菜	8,482	0	水稲・野菜	4,413	0	379	
利用者	380	野菜	9,170	0	野菜	1,818	0	380	
利用者	381	水稲・野菜	4,066	0	水稲・野菜	4,066	0	381	
利用者	382	水稲・野菜	7,290	0	水稲・野菜	4,954	0	382	
利用者	383	水稲・野菜	6,831	0	水稲・野菜	3,019	0	383	
認農	384	水稲・みかん	49,018	0	水稲・みかん	49,606	0	384	
到達	385	水稲・野菜	29,200	0	水稲・野菜	3,912	0	385	
利用者	386	水稲・野菜	9,182	0	水稲・野菜	7,319	0	386	
利用者	387	水稲・野菜	10,206	0	水稲・野菜	10,142	0	387	
利用者	388	水稲・野菜	5,370	0	水稲・野菜	6,517	0	388	
利用者	389	水稲・野菜	3,735	0	水稲・野菜	3,011	0	389	
利用者	390	水稲・みかん	13,430	0	水稲・みかん	13,138	0	390	
利用者	391	野菜	2,505	0	野菜	1,429	0	391	
利用者	392	野菜	908	0	野菜	607	0	392	
利用者	393	野菜	2,970	0	野菜	757	0	393	
利用者	394	水稲・野菜	3,127	0	水稲・野菜	2,725	0	394	
利用者	395	野菜	5,797	0	野菜	2,838	0	395	
利用者	396	水稲・野菜	5,706	0	水稲・野菜	1,810	0	396	
利用者	397	野菜	6,176	0	野菜	5,208	0	397	
利用者	398	野菜	1,416	0	野菜	1,416	0	398	
利用者	399	水稲・野菜	18,745	0	水稲・野菜	17,740	0	399	
利用者	400	野菜	1,546	0	野菜	1,124	0	400	
利用者	401	水稲・野菜	3,504	0	水稲・野菜	3,504	0	401	
利用者	402	野菜	3,987	0	野菜	957	0	402	
利用者	403	野菜	3,744	0	野菜	878	0	403	
利用者	404	野菜	4,129	0	野菜	3,003	0	404	
利用者	405	野菜	672	0	野菜	672	0	405	
利用者	406	水稲・野菜	7,177	0	水稲・野菜	4,178	0	406	
利用者	407	水稲・野菜	7,230	0	水稲・野菜	1,858	0	407	
利用者	408	水稲・野菜	4,391	0	水稲・野菜	3,519	0	408	
利用者	409	水稲・野菜	2,454	0	水稲・野菜	2,208	0	409	
利用者	410	みかん	12,058	0	みかん	13,332	0	410	
利用者	411	水稲・野菜	3,535	0	水稲・野菜	3,365	0	411	
利用者	412	野菜	3,987	0	野菜	1,309	0	412	
利用者	413	野菜	1,106	0	野菜	1,106	0	413	
利用者	414	野菜	1,704	0	野菜	896	0	414	
利用者	415	水稲・野菜	4,970	0	水稲・野菜	2,773	0	415	
利用者	416	野菜	11,430	0	野菜	3,489	0	416	

4. 地域内の農業を担う者一覧(目標地図に位置付ける者)

属性	農業を担う者 (氏名・名称)	現状			10年後 (目標年度: 令和16年度)				
		経営 作目等	経営 面積(m ²)	作業受 託面積	経営 作目等	経営 面積(m ²)	作業受 託面積	目標地図 上の表示	備考
利用者	417	水稻・野菜	11,522	0	水稻・野菜	6,212	0	417	
利用者	418	野菜	5,808	0	野菜	1,595	0	418	
利用者	419	野菜	10,526	0	野菜	4,857	0	419	
利用者	420	水稻・野菜	8,557	0	水稻・野菜	8,209	0	420	
利用者	421	野菜	12,869	0	野菜	6,577	0	421	
利用者	422	水稻・野菜	6,189	0	水稻・野菜	2,145	0	422	
認農	423	水稻・野菜	21,436	0	水稻・野菜	18,099	0	423	
到達	424	野菜	14,087	0	野菜	5,076	0	424	
利用者	425	みかん	9,161	0	みかん	8,534	0	425	
利用者	426	野菜	4,370	0	野菜	2,448	0	426	
利用者	427	野菜	2,743	0	野菜	1,895	0	427	
利用者	428	野菜	12,171	0	野菜	1,407	0	428	
利用者	429	野菜	5,432	0	野菜	3,168	0	429	
利用者	430	水稻・野菜	7,905	0	水稻・野菜	3,405	0	430	
利用者	431	野菜・ぶどう	18,751	0	野菜・ぶどう	12,216	0	431	
認農	432	水稻・みかん・ぶどう	34,984	0	水稻・みかん・ぶどう	34,525	0	432	
利用者	433	野菜	3,295	0	野菜	585	0	433	
利用者	434	水稻・野菜	6,369	0	水稻・野菜	1,620	0	434	
利用者	435	水稻・野菜	5,833	0	水稻・野菜	2,077	0	435	
利用者	436	水稻・野菜	8,818	0	水稻・野菜	5,620	0	436	
利用者	437	水稻・野菜	4,569	0	水稻・野菜	2,380	0	437	
利用者	438	野菜	8,597	0	野菜	5,734	0	438	
利用者	439	水稻・野菜	8,921	0	水稻・野菜	3,270	0	439	
利用者	440	野菜	3,735	0	野菜	646	0	440	
利用者	441	水稻・野菜	8,129	0	水稻・野菜	5,148	0	441	
利用者	442	水稻・野菜	17,222	0	水稻・野菜	7,742	0	442	
利用者	443	野菜	593	0	野菜	593	0	443	
利用者	444	水稻・みかん・ぶどう	17,489	0	水稻・みかん・ぶどう	14,535	0	444	
利用者	445	野菜	2,438	0	野菜	1,075	0	445	
利用者	446	水稻・野菜	18,265	0	水稻・野菜	8,421	0	446	
利用者	447	野菜	12,370	0	野菜	1,388	0	447	
利用者	448	水稻・野菜	16,151	0	水稻・野菜	6,339	0	448	
利用者	449	水稻・野菜	11,392	0	水稻・野菜	11,392	0	449	
利用者	450	野菜	19,088	0	野菜	18,449	0	450	
利用者	451	野菜	3,851	0	野菜	3,465	0	451	
利用者	452	野菜	2,952	0	野菜	1,140	0	452	
利用者	453	野菜	2,649	0	野菜	1,831	0	453	
利用者	454	野菜	692	0	野菜	692	0	454	
利用者	455	水稻・野菜	10,152	0	水稻・野菜	9,200	0	455	
利用者	456	野菜	1,241	0	野菜	1,029	0	456	
利用者	457	野菜	6,124	0	野菜	3,072	0	457	
利用者	458	野菜	4,250	0	野菜	1,918	0	458	
利用者	459	野菜	6,672	0	野菜	1,182	0	459	
利用者	460	野菜	2,445	0	野菜	1,078	0	460	
利用者	461	水稻・野菜	10,228	0	水稻・野菜	1,890	0	461	
利用者	462	野菜	6,760	0	野菜	3,748	0	462	
利用者	463	野菜	4,107	0	野菜	3,570	0	463	
利用者	464	水稻・野菜	9,593	0	水稻・野菜	9,568	0	464	
利用者	465	水稻・野菜	5,691	0	水稻・野菜	2,513	0	465	
利用者	466	野菜	8,993	0	野菜	2,754	0	466	
利用者	467	野菜	1,469	0	野菜	1,469	0	467	
利用者	468	野菜	9,011	0	野菜	734	0	468	

4. 地域内の農業を担う者一覧(目標地図に位置付ける者)

属性	農業を担う者 (氏名・名称)	現状			10年後 (目標年度: 令和16年度)				
		経営 作目等	経営 面積(m ²)	作業受 託面積	経営 作目等	経営 面積(m ²)	作業受 託面積	目標地図 上の表示	備考
利用者	469	野菜	17,564	0	野菜	12,466	0	469	
利用者	470	水稲・みかん・ぶどう	22,114	0	水稲・みかん・ぶどう	22,114	0	470	
利用者	471	水稲・野菜	5,933	0	水稲・野菜	2,874	0	471	
到達	472	水稲・みかん	33,532	0	水稲・みかん	32,270	0	472	
利用者	473	水稲・野菜	11,876	0	水稲・野菜	8,453	0	473	
利用者	474	野菜	5,438	0	野菜	842	0	474	
利用者	475	野菜	1,242	0	野菜	1,242	0	475	
利用者	476	野菜	897	0	野菜	513	0	476	
利用者	477	水稲・野菜	8,712	0	水稲・野菜	3,928	0	477	
認農	478	水稲・みかん	24,656	0	水稲・みかん	24,118	0	478	
利用者	479	野菜	1,626	0	野菜	1,251	0	479	
利用者	480	水稲・野菜	14,230	0	水稲・野菜	14,230	0	480	
利用者	481	水稲・野菜	7,628	0	水稲・野菜	5,872	0	481	
利用者	482	水稲・野菜	12,984	0	水稲・野菜	10,966	0	482	
利用者	483	水稲・みかん・ぶどう	35,111	0	水稲・みかん・ぶどう	35,111	0	483	
利用者	484	水稲・野菜	46,018	0	水稲・野菜	44,427	0	484	
利用者	485	野菜	5,054	0	野菜	2,600	0	485	
利用者	486	野菜	575	0	野菜	575	0	486	
利用者	487	水稲・野菜	13,104	0	水稲・野菜	12,812	0	487	
認農	488	水稲・みかん	56,457	0	水稲・みかん	54,437	0	488	
認農	489	水稲・野菜	40,743	0	水稲・野菜	26,651	0	489	
利用者	490	水稲・野菜	2,454	0	水稲・野菜	2,454	0	490	
利用者	491	みかん	22,504	0	みかん	22,302	0	491	
利用者	492	水稲・野菜	13,012	0	水稲・野菜	8,364	0	492	
利用者	493	水稲・みかん	16,253	0	水稲・みかん	16,244	0	493	
利用者	494	野菜	1,206	0	野菜	661	0	494	
利用者	495	野菜	14,466	0	野菜	12,895	0	495	
利用者	496	水稲・野菜	2,744	0	水稲・野菜	1,167	0	496	
利用者	497	野菜	2,851	0	野菜	2,851	0	497	
利用者	498	野菜	6,557	0	野菜	1,198	0	498	
利用者	499	水稲・野菜	4,793	0	水稲・野菜	2,465	0	499	
利用者	500	野菜	2,313	0	野菜	749	0	500	
利用者	501	野菜	1,322	0	野菜	581	0	501	
利用者	502	野菜	894	0	野菜	894	0	502	
利用者	503	野菜	2,032	0	野菜	1,230	0	503	
利用者	504	水稲・野菜	3,754	0	水稲・野菜	3,590	0	504	
利用者	505	水稲・野菜	2,248	0	水稲・野菜	2,072	0	505	
利用者	506	水稲・野菜	5,133	0	水稲・野菜	3,625	0	506	
到達	507	みかん	25,086	0	みかん	24,528	0	507	
利用者	508	野菜	12,917	0	野菜	9,794	0	508	
利用者	509	野菜	1,561	0	野菜	1,561	0	509	
利用者	510	野菜	5,152	0	野菜	4,847	0	510	
利用者	511	野菜	6,609	0	野菜	5,953	0	511	
利用者	512	野菜	2,009	0	野菜	2,009	0	512	
利用者	513	野菜	9,942	0	野菜	4,209	0	513	
利用者	514	水稲・野菜	3,351	0	水稲・野菜	1,224	0	514	
利用者	515	水稲・野菜	14,467	0	水稲・野菜	4,868	0	515	
利用者	516	水稲・野菜	14,464	0	水稲・野菜	6,264	0	516	
利用者	517	水稲・野菜	1,288	0	水稲・野菜	1,288	0	517	
利用者	518	水稲・野菜	10,389	0	水稲・野菜	5,075	0	518	
利用者	519	野菜	4,586	0	野菜	2,505	0	519	
利用者	520	水稲・野菜	3,781	0	水稲・野菜	1,458	0	520	

4. 地域内の農業を担う者一覧(目標地図に位置付ける者)

属性	農業を担う者 (氏名・名称)	現状			10年後 (目標年度: 令和16年度)				
		経営 作目等	経営 面積(m ²)	作業受 託面積	経営 作目等	経営 面積(m ²)	作業受 託面積	目標地図 上の表示	備考
利用者	521	水稻・みかん	18,574	0	水稻・みかん	16,588	0	521	
到達	522	水稻・野菜	25,623	0	水稻・野菜	11,870	0	522	
利用者	523	野菜	1,417	0	野菜	1,099	0	523	
利用者	524	野菜	3,724	0	野菜	3,724	0	524	
利用者	525	野菜	805	0	野菜	805	0	525	
到達	526	水稻・野菜	25,001	0	水稻・野菜	11,106	0	526	
利用者	527	水稻・野菜	9,684	0	水稻・野菜	8,751	0	527	
到達	528	みかん	10,036	0	みかん	6,523	0	528	
利用者	529	水稻・野菜	1,934	0	水稻・野菜	1,728	0	529	
利用者	530	水稻・野菜	2,770	0	水稻・野菜	759	0	530	
利用者	531	野菜	3,002	0	野菜	2,542	0	531	
利用者	532	野菜	1,766	0	野菜	1,766	0	532	
利用者	533	水稻・野菜	7,731	0	水稻・野菜	7,072	0	533	
利用者	534	野菜	3,337	0	野菜	3,337	0	534	
利用者	535	水稻・野菜	1,714	0	水稻・野菜	1,714	0	535	
利用者	536	野菜	6,415	0	野菜	5,092	0	536	
利用者	537	水稻・野菜	5,848	0	水稻・野菜	5,235	0	537	
利用者	538	水稻・野菜	3,232	0	水稻・野菜	2,070	0	538	
利用者	539	水稻・野菜	1,604	0	水稻・野菜	1,604	0	539	
利用者	540	野菜	1,175	0	野菜	930	0	540	
利用者	541	野菜	2,570	0	野菜	1,049	0	541	
利用者	542	水稻・野菜	7,733	0	水稻・野菜	833	0	542	
利用者	543	野菜	3,664	0	野菜	1,915	0	543	
利用者	544	水稻・野菜	6,975	0	水稻・野菜	3,548	0	544	
利用者	545	水稻・野菜	30,448	0	水稻・野菜	3,391	0	545	
利用者	546	野菜	7,997	0	野菜	683	0	546	
利用者	547	野菜	790	0	野菜	790	0	547	
利用者	548	水稻・野菜	19,310	0	水稻・野菜	19,310	0	548	
利用者	549	野菜	18,176	0	野菜	864	0	549	
認農	550	畜産	43,804	0	畜産	41,696	0	550	
利用者	551	野菜	16,281	0	野菜	14,092	0	551	
到達	552	みかん	55,494	0	みかん	43,996	0	552	
利用者	553	水稻・野菜	1,211	0	水稻・野菜	922	0	553	
認農	554	水稻・みかん	52,958	0	水稻・みかん	50,791	0	554	
利用者	555	野菜	16,947	0	野菜	1,044	0	555	
利用者	556	野菜	1,191	0	野菜	1,191	0	556	
利用者	557	野菜	33,431	0	野菜	27,960	0	557	
認農	558	畜産	16,016	0	畜産	9,883	0	558	
利用者	559	水稻・野菜	2,453	0	水稻・野菜	2,453	0	559	
到達	560	みかん	16,614	0	みかん	16,614	0	560	
利用者	561	野菜	10,767	0	野菜	514	0	561	
認農	562	みかん	24,721	0	みかん	21,849	0	562	
利用者	563	野菜	31,021	0	野菜	31,021	0	563	
利用者	564	野菜	13,866	0	野菜	13,866	0	564	
利用者	565	野菜	6,888	0	野菜	1,149	0	565	
利用者	566	水稻・みかん	31,995	0	水稻・みかん	25,242	0	566	
利用者	567	野菜	20,190	0	野菜	20,190	0	567	
利用者	568	畜産	7,092	0	畜産	7,092	0	568	
利用者	569	みかん	3,290	0	みかん	3,290	0	569	
利用者	570	水稻・野菜	8,574	0	水稻・野菜	4,880	0	570	
利用者	571	野菜	7,348	0	野菜	764	0	571	
利用者	572	水稻・野菜	13,270	0	水稻・野菜	3,754	0	572	

4. 地域内の農業を担う者一覧(目標地図に位置付ける者)

属性	農業を担う者 (氏名・名称)	現状			10年後 (目標年度: 令和16年度)				
		経営 作目等	経営 面積(m ²)	作業受 託面積	経営 作目等	経営 面積(m ²)	作業受 託面積	目標地図 上の表示	備考
利用者	573	水稻・野菜	56,286	0	水稻・野菜	56,286	0	573	
利用者	574	水稻・野菜	2,866	0	水稻・野菜	2,219	0	574	
認就	575	水稻・畜産	4,045	0	水稻・畜産	4,045	0	575	
利用者	576	野菜	5,272	0	野菜	7,524	0	576	
利用者	577	水稻・野菜	1,096	0	水稻・野菜	1,096	0	577	
利用者	578	水稻・野菜	6,330	0	水稻・野菜	4,248	0	578	
利用者	579	野菜	27,354	0	野菜	5,635	0	579	
認就	580	水稻・野菜	13,207	0	水稻・野菜	10,028	0	580	
利用者	581	水稻・野菜	6,800	0	水稻・野菜	4,791	0	581	
利用者	582	野菜	8,269	0	野菜	1,607	0	582	
利用者	583	水稻・野菜	8,813	0	水稻・野菜	7,372	0	583	
利用者	584	水稻・みかん	10,055	0	水稻・みかん	15,662	0	584	
利用者	585	野菜	18,421	0	野菜	8,108	0	585	
利用者	586	水稻	24,977	0	水稻	16,742	0	586	
利用者	587	畜産			畜産			587	
利用者	588	畜産			畜産			588	
利用者	589	畜産			畜産			589	
利用者	590	畜産			畜産			590	
利用者	591	畜産	171,593	0	畜産	103,259	0	591	
利用者	592	畜産			畜産			592	
認農	593	水稻・野菜	0	0	水稻・野菜	12,684	0	593	
利用者	594	みかん	0		みかん	23,218	0	594	
集	595	水稻・麦・大豆	602,183	0	水稻・麦・大豆	761,182	0	595	構成員については別紙のとおり
利用者	596	みかん	0		みかん	627	0	596	
利用者	597	みかん	8,431		みかん	8,431	0	597	
到達	598	みかん	6,095		みかん	6,095	0	598	
到達	599	みかん	10,897		みかん	10,897	0	599	
到達	600	みかん	21,563		みかん	21,563	0	600	
到達	601	みかん	14,555		みかん	14,555	0	601	
計	601経営体		7,572,569			6,167,463			

七浦地域計画 目標地図（江福・飯田・七曲・矢答・龍宿浦）



七浦地域計画 目標地図（嘉瀬ノ浦・音成・小宮道・大宮田尾）

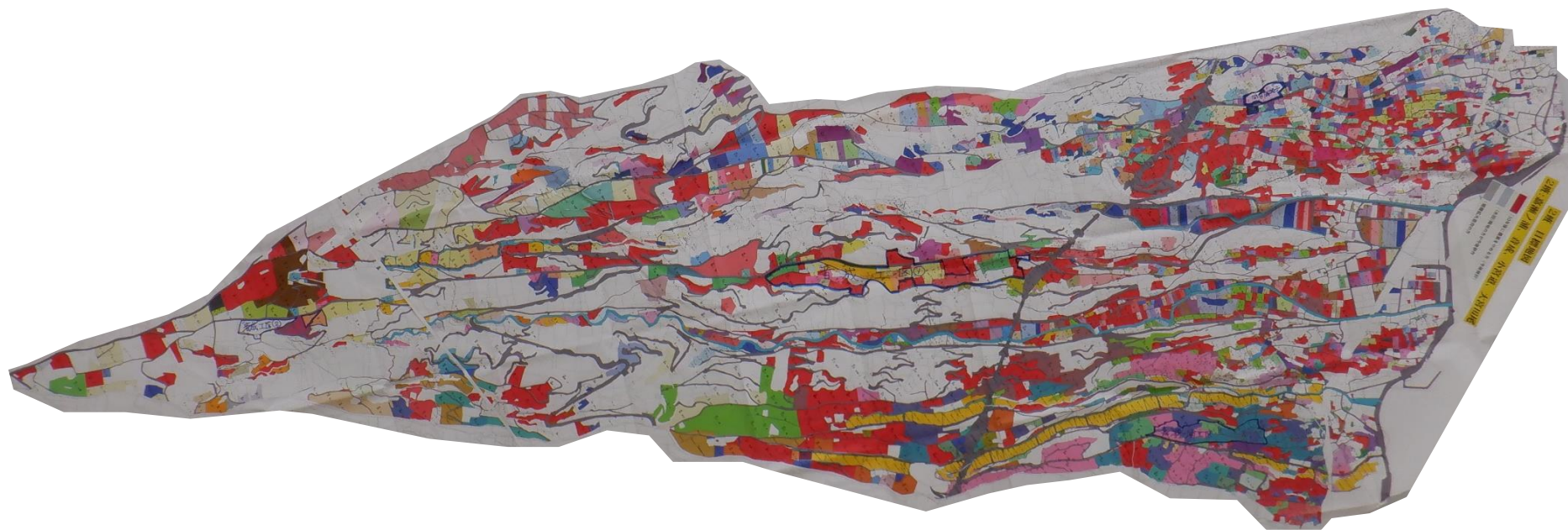



	:	10年後に農業をやめる方（今後検討）
	:	（水田）隣地の方が今後耕作
	:	規模拡大意向の方

※その他の色＝上記以外で、10年後も耕作する
または後継者がいると回答があった筆

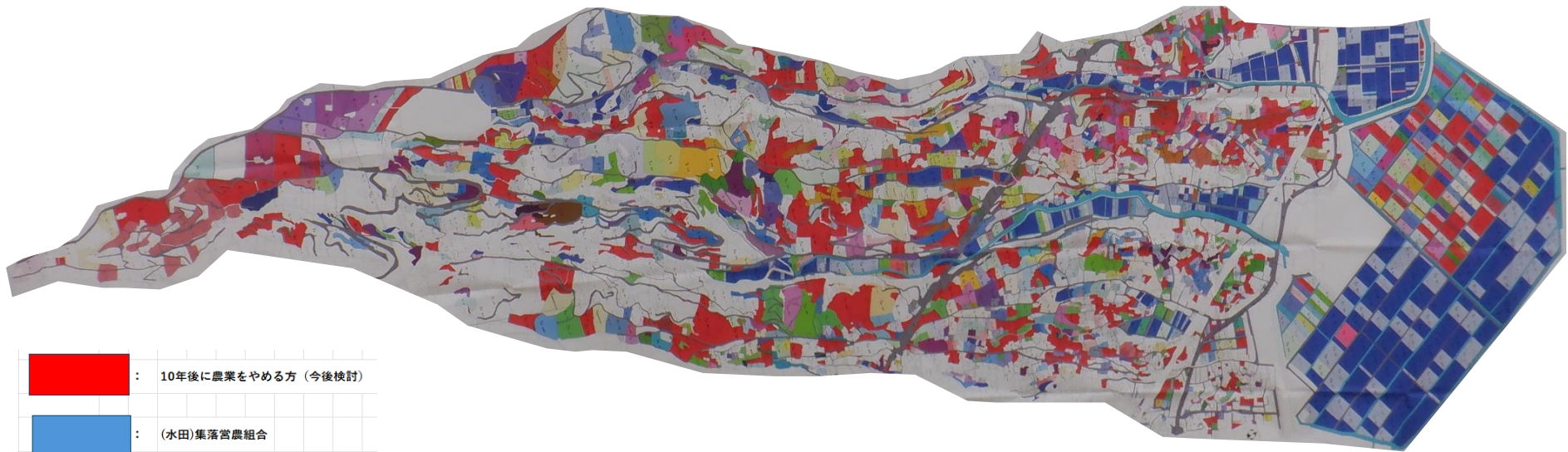
七浦地域計画 目標地図（東塩屋・西塩屋・母ヶ浦・西葉）



	: 10年後に農業をやめる方（今後検討）
	: (水田)集落営農組合
	: (水田)集落営農組合が将来耕作

※その他の色＝上記以外で、10年後も耕作する
または後継者がいると回答があった筆